

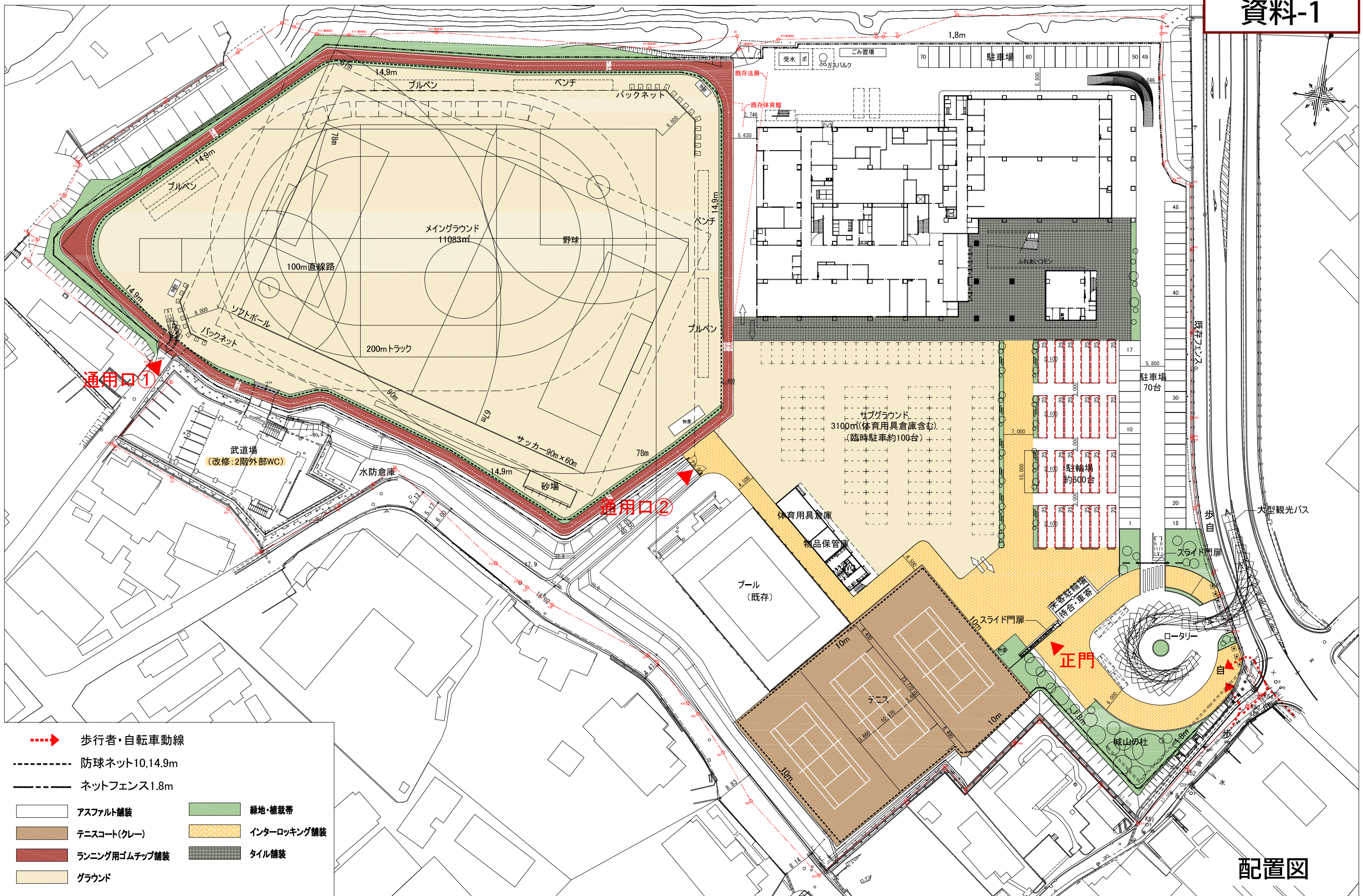

宗像市立城山中学校改築事業 基本設計概要





配置図

竣工年月日	監理者印	安藤ハザマ・占部・ビルディングDr. 大建設 建設工事共同企業体	DATE 2022. ** . **	PRJ. NO F2021-024	株式会社 大建設 九州事務所 一級建築士事務所 福岡県知事登録 第1-11525号	PRJ. TITLE 宗像市立城山中学校改築事業	意匠
施工者印			CHECK		一級建築士 (第 320873 号) 福田 瑞穂	DRG. TITLE 配置図	DRG. NO
						SCALE 1:800(A3)	

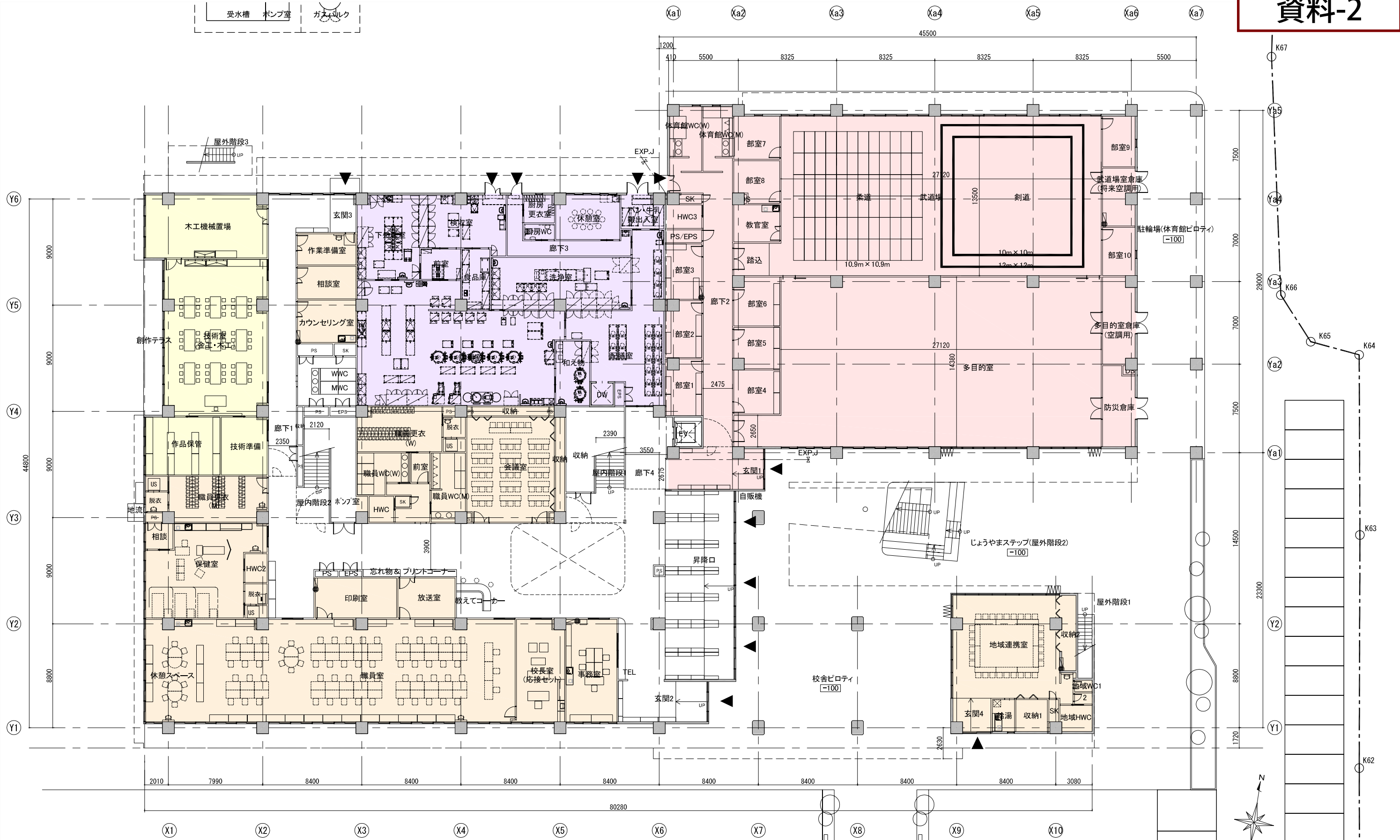

凡 例		1FL = 設計GL (23.40) +0.10 = 23.50	
RC	床下点検口 600角	D-303	縦樋 (7&8角樋 (バントレス) 100, 150角) D-105
LGS	消火栓消火器一体型 (設備工事) : 歩行距離20m以内	D-410	造作家具
±0	消火器BOX (壁埋) : 歩行距離20m以内	D-408	備品家具
T-100, 150	消火器スタンド : 歩行距離20m以内		手摺位置を示す
カラーVP100φ, 150φ		D-106	

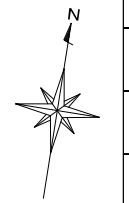

1階平面図



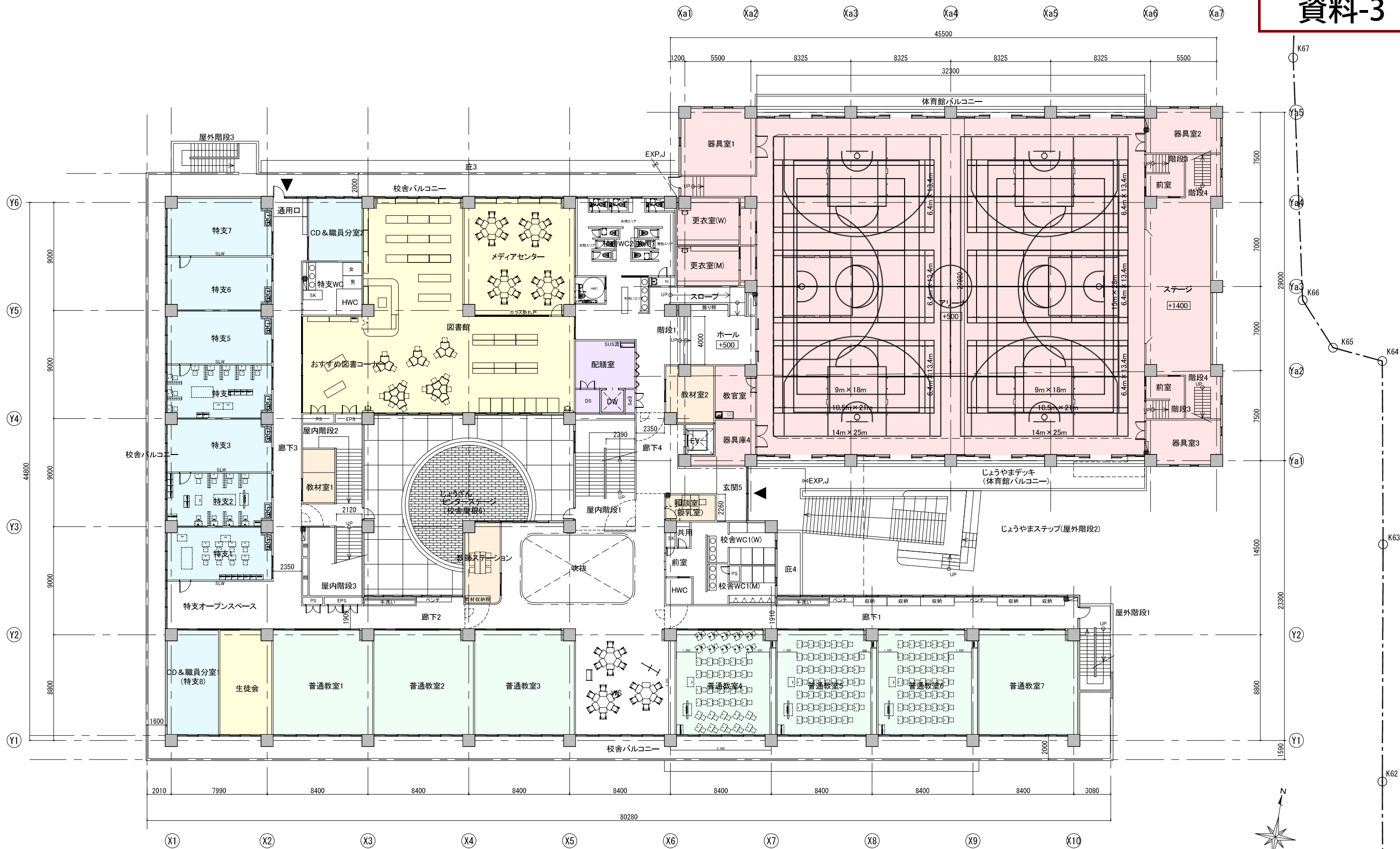

凡 例		1FL = 設計GL (23.40) + 0.10 = 23.50	
RC	床下点検口 600角	D-303	縦樋 (7&8角樋 (バントレス) 100, 150角)
LGS	消火栓消火器一体型 (設備工事) : 歩行距離20m以内	D-410	造作家具
±0	内数値は各階FLからの仕上高さを示す (特記無き場合は各階FL±0とする)	D-408	備品家具
T-100, 150 カラーVP100φ, 150φ	消火器BOX (壁埋): 歩行距離20m以内		手摺位置を示す
	消火器スタンド: 歩行距離20m以内		

2階平面図

竣工年月日	監理者印	安藤ハザマ・占部・ビルディングDr. 大建設 建設工事共同企業体	DATE 2022. ** . **	PROJ. NO F2021-024	株式会社 大建設 九州事務所 一級建築士事務所 福岡県知事登録 第1-11525号	PRJ. TITLE 宗像市立城山中学校改築事業	意匠
施工者印			CHECK		一級建築士 (第 320873 号) 福田 瑞穂	DWG. TITLE 2階平面図	1:150(A1) SCALE 1:300(A3)

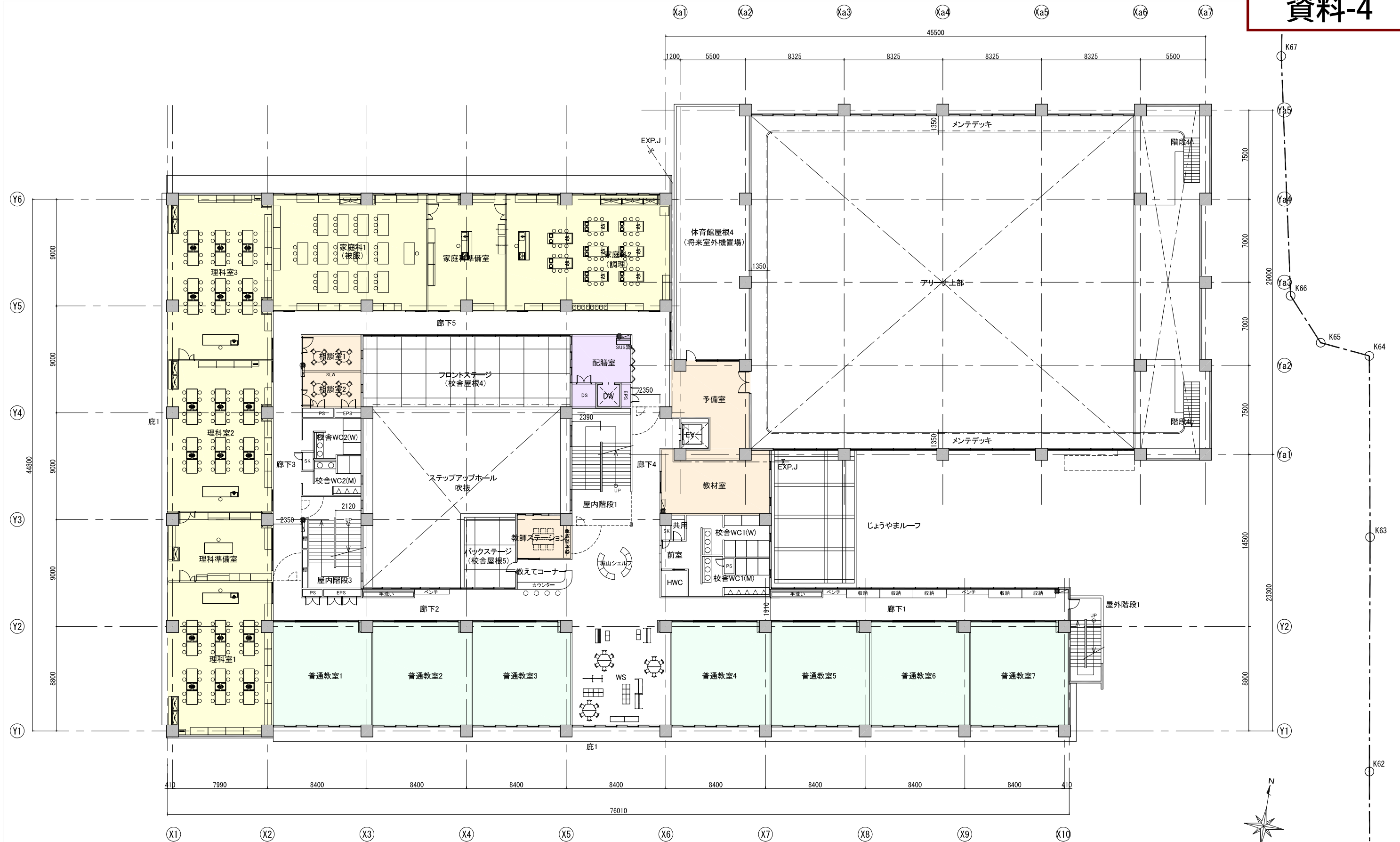

凡 例		1FL = 設計GL (23.40) +0.10 = 23.50	
RC	床下点検口 600角	D-303	縦樋 (7&8角樋 (バント) 100, 150角)
LGS	消火栓消火器一体型 (設備工事) : 歩行距離20m以内	D-410	造作家具
±0	内数値は各階FLからの仕上高さを示す (特記無き場合は各階FL±0とする)	D-408	備品家具
T-100, 150 カラーVP100φ, 150φ	消火器BOX (壁埋): 歩行距離20m以内		手摺位置を示す
	消火器スタンド: 歩行距離20m以内		

3階平面図

竣工年月日	監理者印	安藤ハザマ・古部・ビルディングDr.・大建設 建設工事共同企業体	DATE 2022. ** . **	PRJ. NO F2021-024	株式会社 大建設九州事務所 一級建築士事務所 福岡県知事登録 第1-11525号	PRJ. TITLE 宗像市立城山中学校改築事業	意匠
施工者印			CHECK	一級建築士 (第 320873号) 福田 瑞穂		3階平面図	1:150(A1) SCALE 1:300(A3)

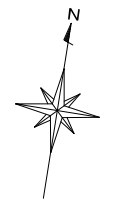
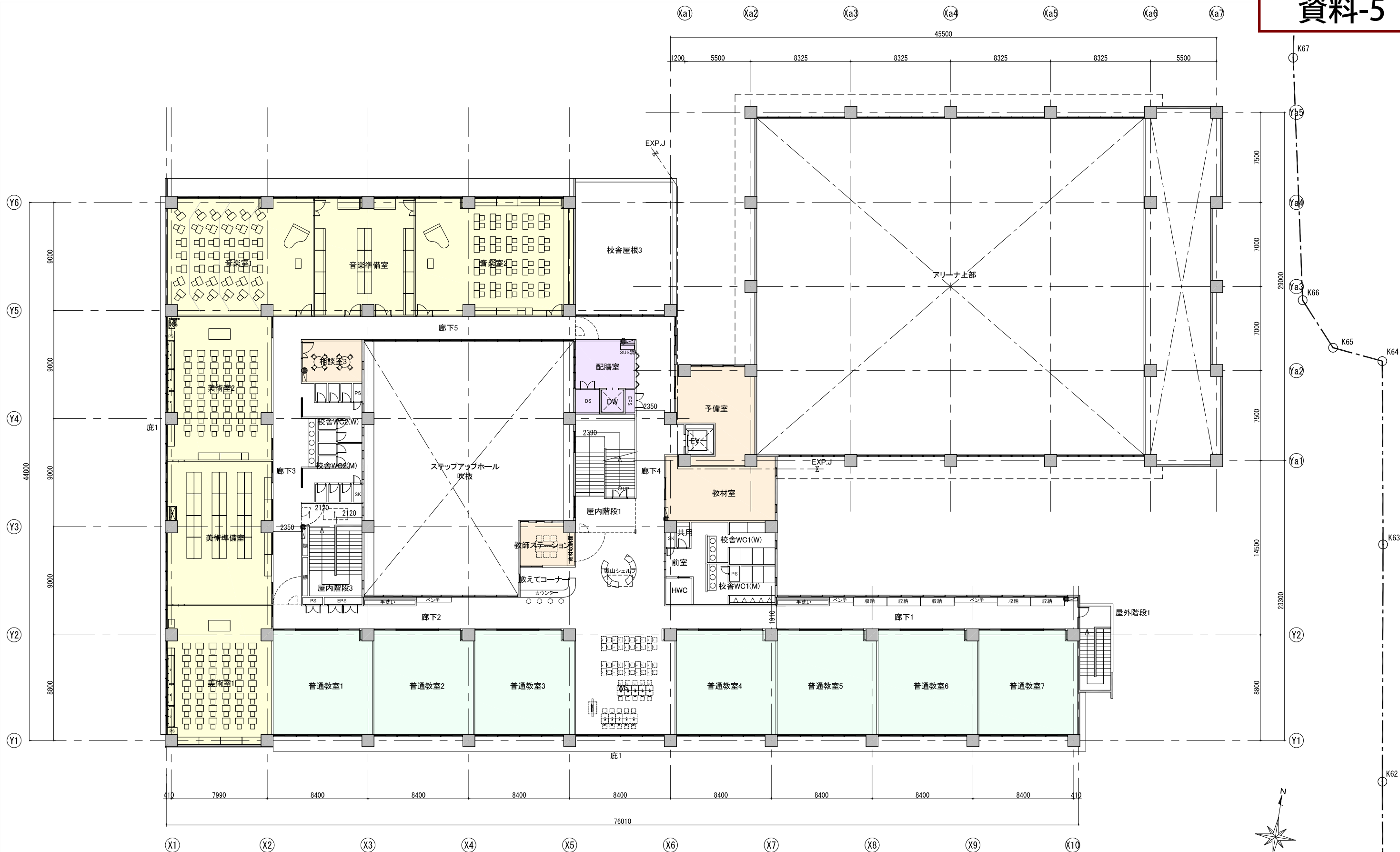

凡 例		1FL = 設計GL (23.40) +0.10 = 23.50	
RC	床下点検口 600角	D-303	縦樋 (7&8角樋 (バントレス) 100, 150角)
LGS	消火栓消火器一体型 (設備工事) : 歩行距離20m以内	D-410	造作家具
±0	消火器BOX (壁埋) : 歩行距離20m以内	D-408	備品家具
T-100, 150 カラーVP100φ, 150φ	消火器スタンド : 歩行距離20m以内		手摺位置を示す
			デッキ範囲を示す

4階平面図

竣工年月日	監理者印	安藤ハザマ・占部・ビルディングDr. 大建設 建設工事共同企業体	DATE 2022. ** . **	PRJ. NO F2021-024	株式会社 大建設 九州事務所 一級建築士事務所 福岡県知事登録 第1-11525号	PRJ. TITLE 宗像市立城山中学校改築事業	意匠
施工者印			CHECK	一級建築士 (第 320873 号) 福田 瑞穂		4階平面図	1:150(A1) SCALE 1:300(A3)

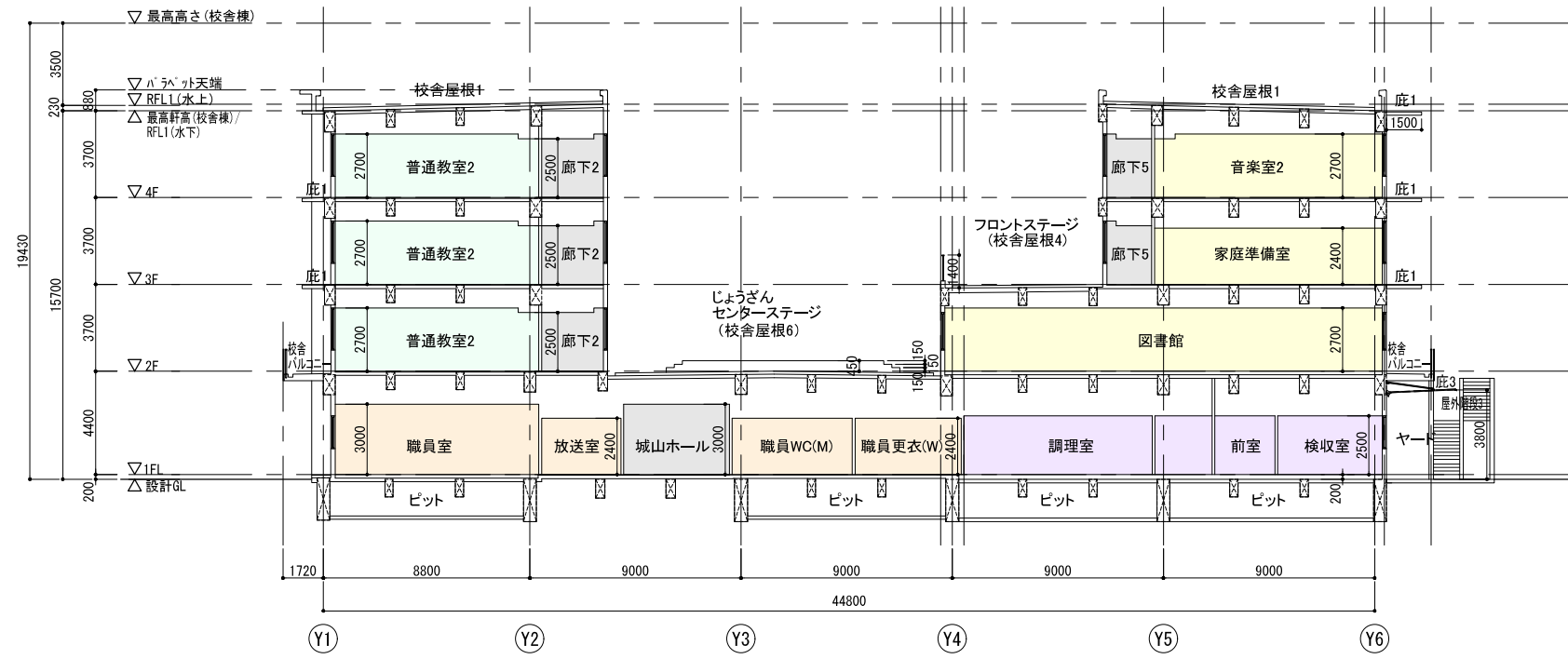
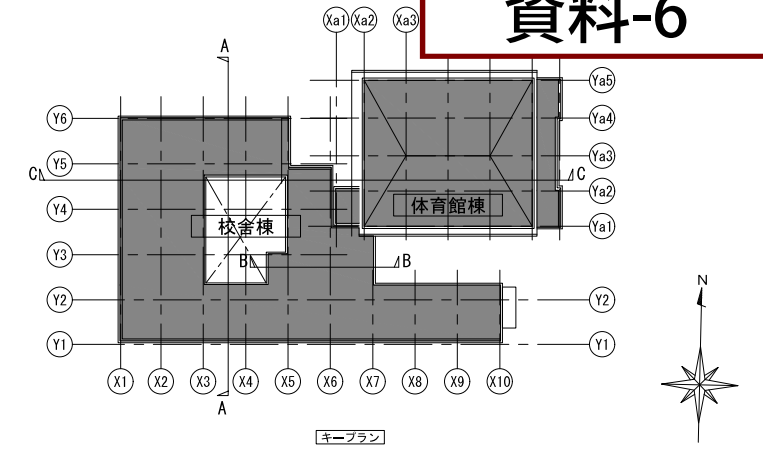

A-A 断面図

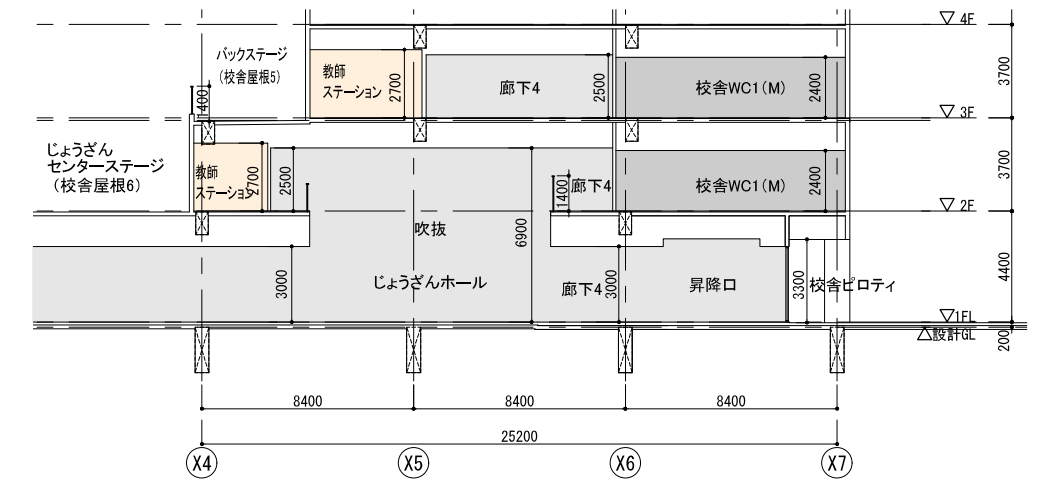

B-B 断面図

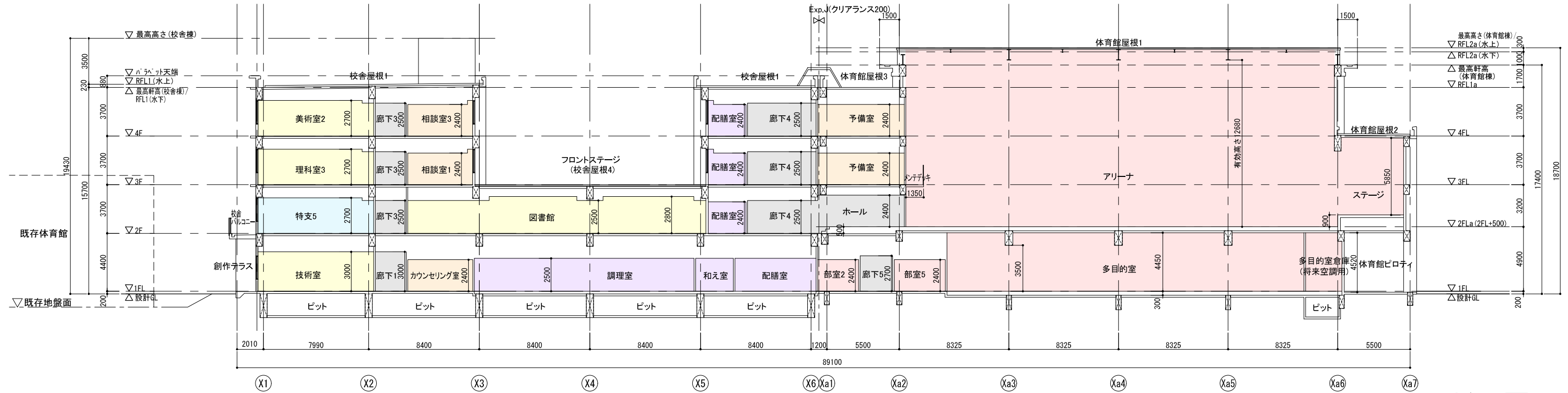

C-C 断面図

断面図

竣工年月日	...	監理者印	...	DATE	2022. ** . **	PROJ. NO.	F2021-024	株式会社 大建設 九州事務所 一級建築士事務所 福岡県知事登録 第1-11525号	PROJ. TITLE	宗像市立城山中学校改築事業	意匠
施工者印	...	安藤ハザマ・占部・ビルディングDr.・大建設 建設工事共同企業体	...	OWNER	一級建築士 (第320873号)	福田 瑞穂	...	PROJ. TITLE	断面図	1:150(A1) SCALE 1:300(A3)	...



○ 外観計画について

1. 城山の山並みを際立たせる外観のデザイン

水平ラインを強調した外観形状にすることで、城山の山並みを際立たせ、豊かな自然を身近に感じられる学校とします。



2. 地域に馴染む素材の選定

外壁仕上は白をベースに瓦風のタイルと木目調ルーバーを用いて、御茶屋や赤間宿の白壁や格子窓の家並みを思わせる和のイメージを取り入れ、歴史ある地区に馴染む学校とします。



3. ボリュームの分節

高層部はシンプルな構成としつつ低層部と分けてデザインすることにより、周囲からの圧迫感を軽減しています。  
また1階は地域連携室と職員室の視認性を高めるため、外壁の仕上げをタイル張りや木張りに変えています。



南西アイレベルパース

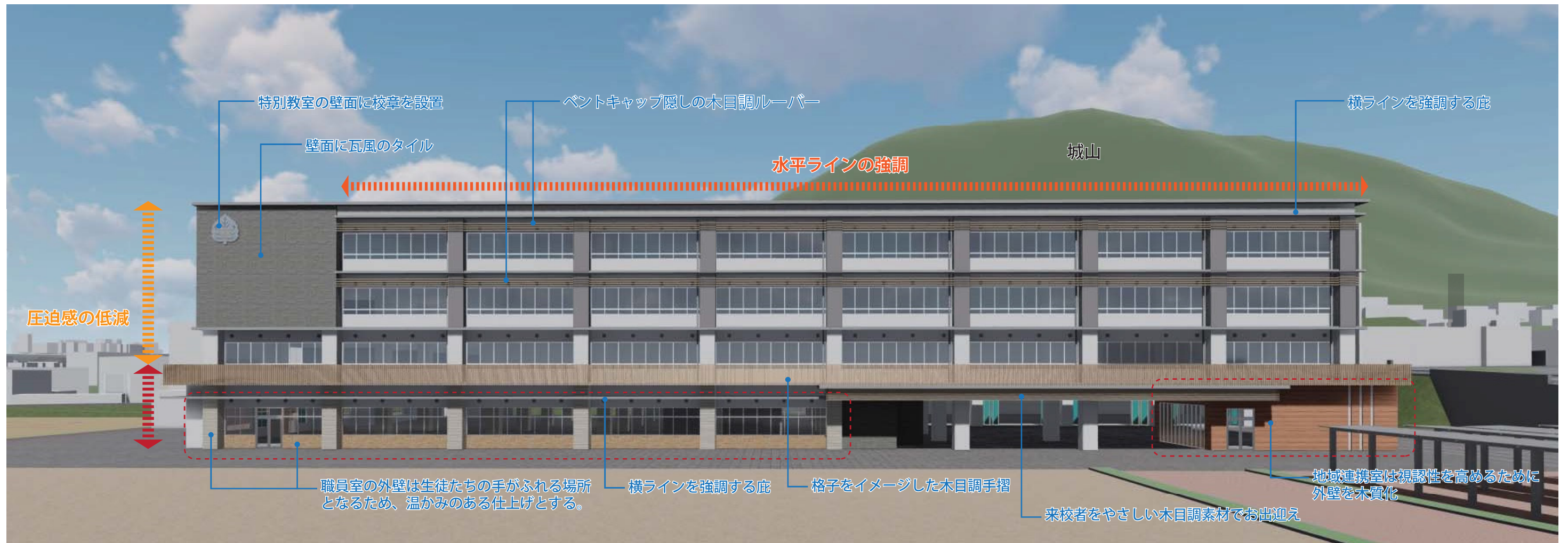

南側立面





グラウンドからのアイレベルパース



正門からのアイレベルパース



西側立面



共用トイレ計画

ー共用トイレの設計要点ー

- ① 出入りが他の人から見えにくいこと
- ② さりげなく利用できること
- ③ 利用する言い訳ができること
- ④ 手洗い場を共有し、かつ廊下から見えること
- ⑤ 個別ブースは床から天井まで完全に区切ること
- ⑥ 十分な通路幅が確保されること
- ⑦ 動線に回遊性を与えること
- ⑧ トイレ空間内が十分に明るいこと

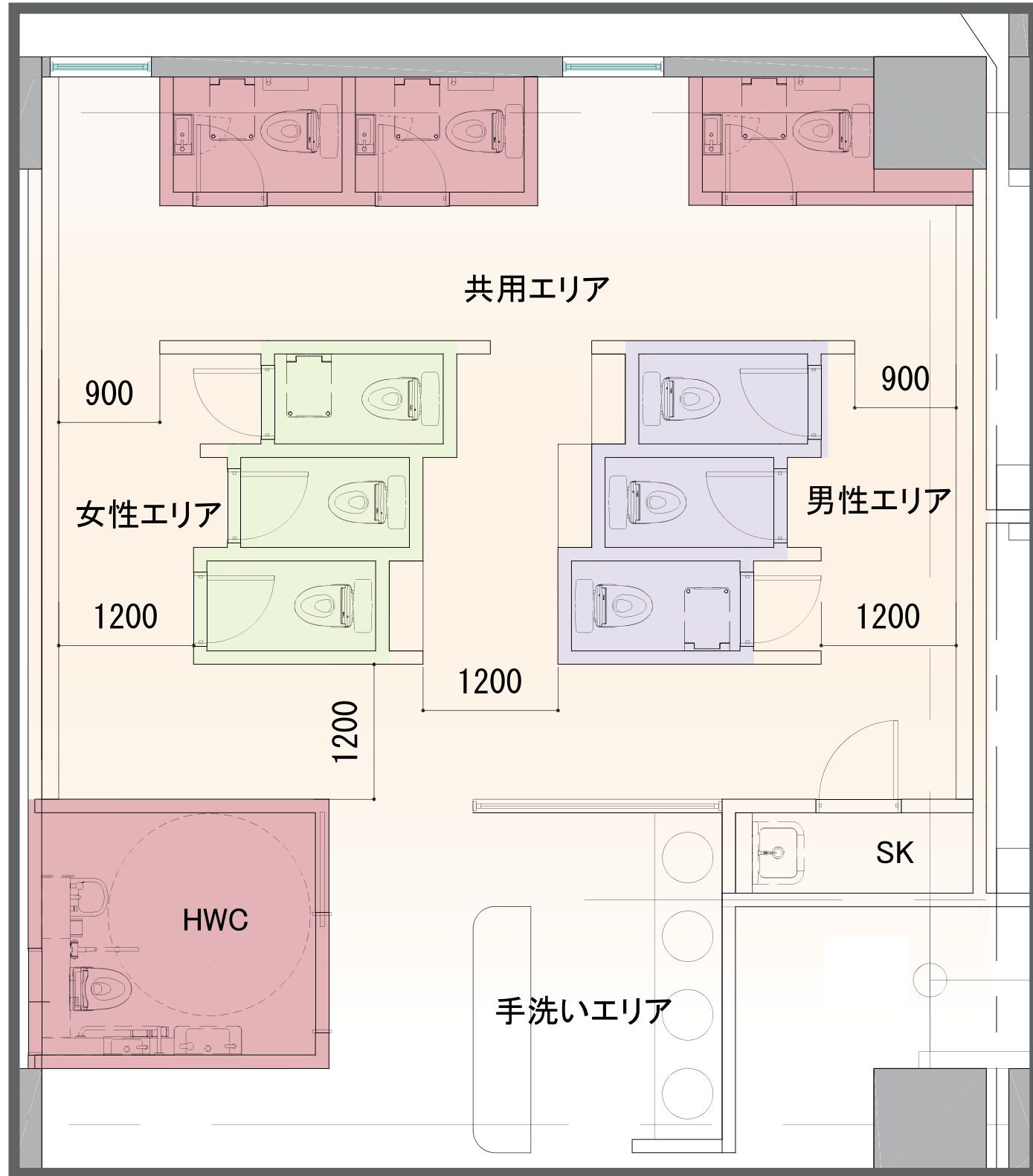

2階 共用WC 平面図 1:50

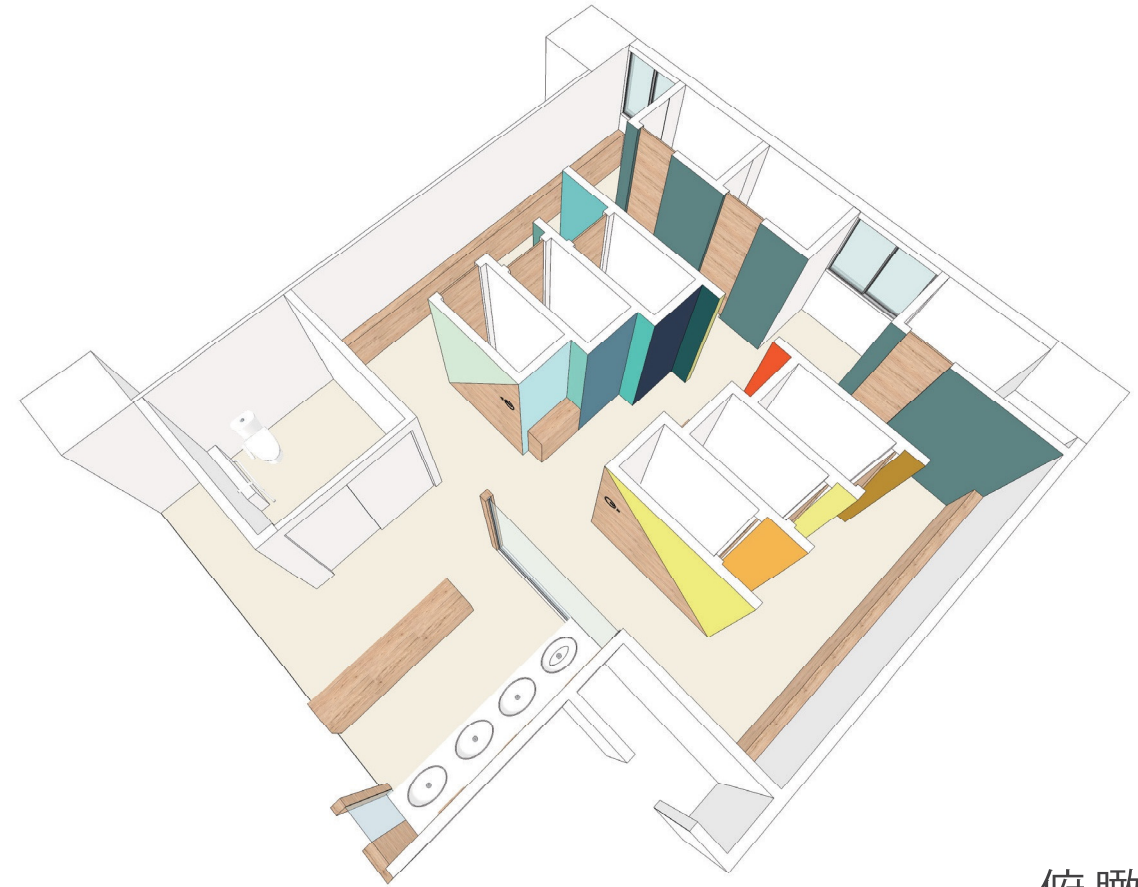

俯瞰パース



アイレベルパース



宗像市立城山中学校 全体工程表

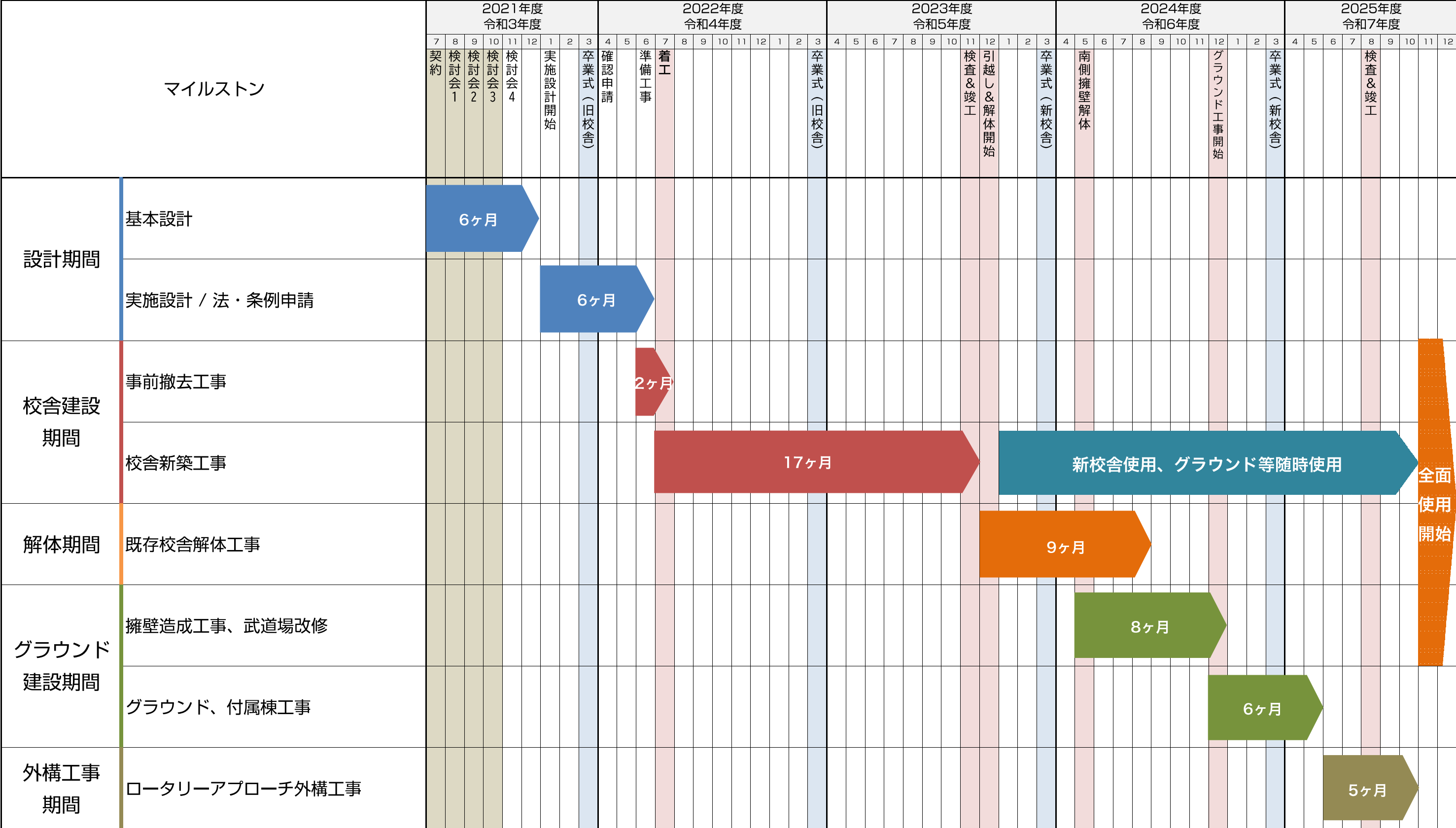

※現時点での目標工程です。今後変更になる場合があります。