回　覧　文　書
関　係　各　位

令和 4 年 1 月 21 日

宗像市都市整備部　維持管理課

王丸・久原線舗装打換工事のお知らせ

日頃より本市道路行政に対し、格別のご理解とご協力を賜り厚く御礼申し上げます。
この度、下記のとおり舗装打換工事を行います。

つきましては、工事期間中は交通規制、騒音等で地域の皆様には大変ご迷惑をお掛けしますが、安全管理には十分注意し施工いたしますので、ご理解とご協力をお願いいたします。

記

(1) 工　事　名　王丸・久原線舗装打換工事

(2) 工 事 箇 所 右 図 （赤 線 部 分）

(3) 工 事 期 間　令和 4 年 2 月中旬 ～ 令和 4 年 3 月 18 日 （うち 14　日間程度）

(4) 工 事 概 要　舗装を新しくします。

(5) 交 通 規 制　**工事区間　片側交互通行規制 ［午前9:00 ～ 午後5:00まで］**

（片側交互通行規制となりますので、ご協力をお願いいたします。
工事看板や、案内板等にご注意ください。
また、施工中は現地係員の指示に従ってくださいますよう
ご理解とご協力をお願いいたします。）

(6) 工事についてご不明な点や質問がございましたらご連絡ください。

施工業者　　有限会社　田中運輸建設　　(0940-36-4993)
　　担当　：　田中

宗像市担当者　都市整備部　維持管理課　道路公園係　(0940-36-7471)
　　担当　：　米田、川嶋

※工事現場内は大変危険です。工事関係者以外の立ち入りはご遠慮ください。

子どもたちが現場内や工事車両の周辺で遊ばないよう、ご指導をお願いします。
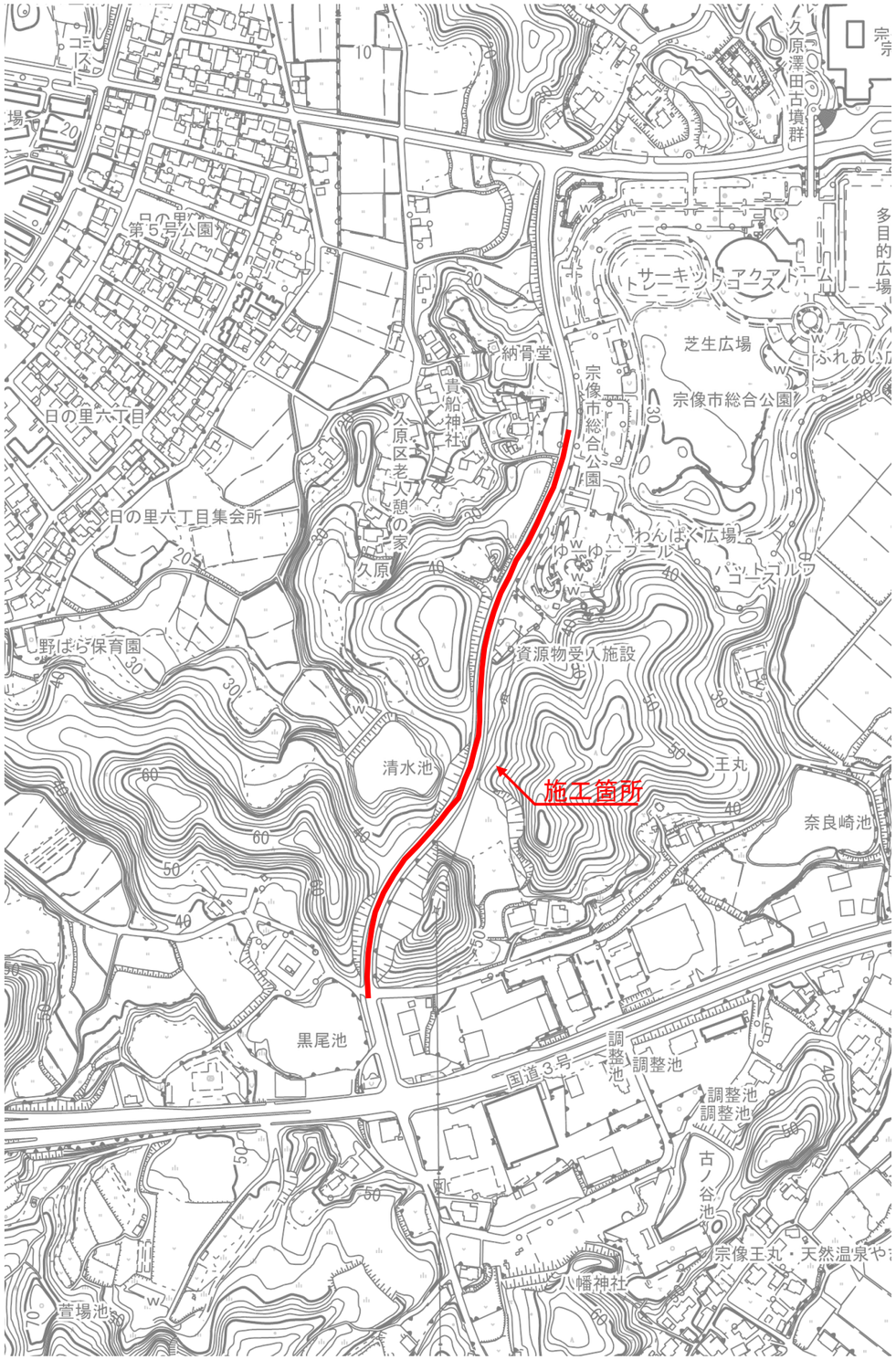
位　置　図