宗像都市計画総括図

1：20,000 地形図

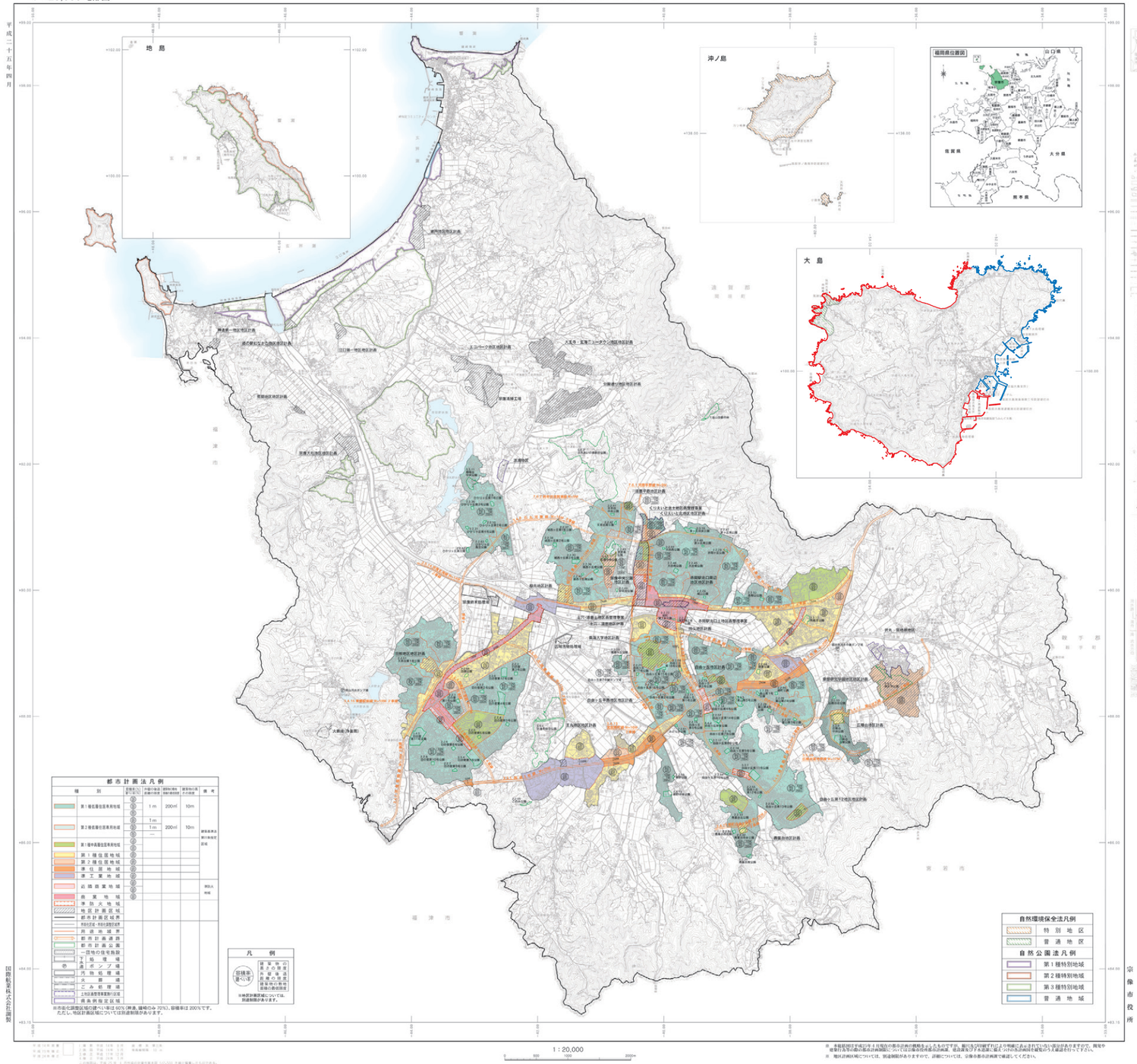

宗像市全体図

凡例
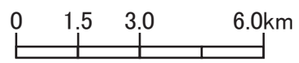
準景観地区の区域（地先の漁港・港湾施設、岩礁等を含む）