大島清掃調査報告

全国一斉ビーチクリーン

〇場所：宗像大島遥拝所

〇日程

1. 開会式 （Zoom） 9:00~
2. ビーチクリーン
3. 休憩
4. 文字アート作成
5. 閉会式（各地のアート披露）（Zoom）

〇参加：宗像高校・東海大学付属福岡高校・福岡教育大学・九州大学・熊本大学・北九州市立大学

総勢30名の学生の参加

遥拝所の現状

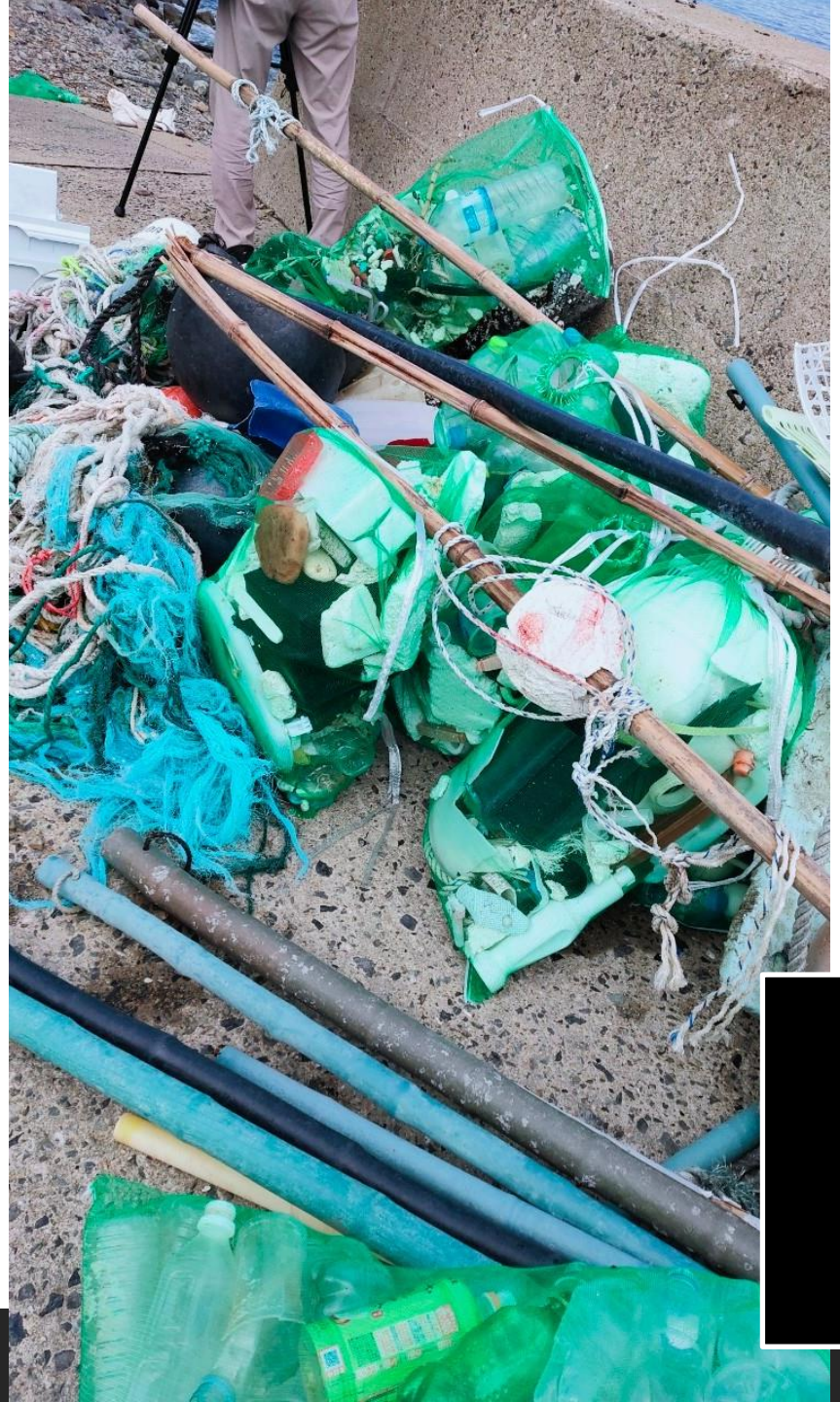

・漁具やペットボトルがたくさん
・外国のごみも落ちていた！！

当日の様子

全国の様子

長崎県　五島列島

五島高校

愛知県　知多

おとめちょっと2号

北海道　イタンキ浜

mio

データ収集

調査アプリ

漂着ごみ調査
私たちは、今回のビーチクリーンを通じて全国の海岸のごみのデー タをGIS（地理情報システム）で収集し、全国の海岸のごみの様子を GISで可視化するプロジェクトも行っております。
そこで皆様には、ビーチクリーン終了後、下記の調査フォームにて情報の提供をお願いしたいと考えております。 ビーチクリーンの写真、海岸の写真 ・調査日時、一番目に多いごみの種類、二番目に多いごみの種類 、漂着ペットボトルの原産国などの情報を記載していただきたく思っております。よろしくお願いいたします。
団体名・個人名*
カテゴリ*
- 選択してください -
調査日時*
yyyy-mm-dd
hh:mm
活動地域*
- 選択してください -

海洋ごみ調査アプリ

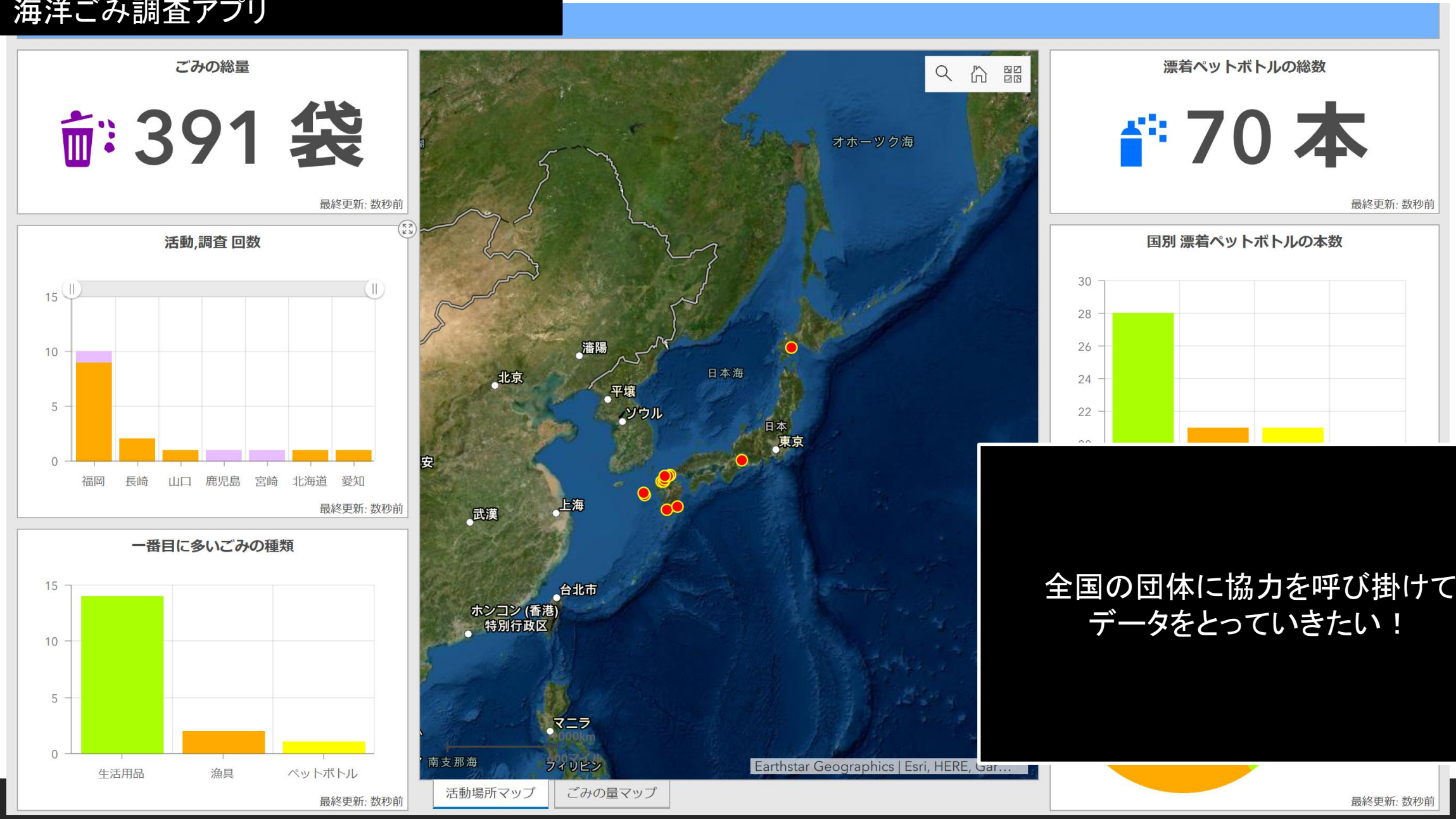

全国の団体に協力を呼び掛けて
データをとっていきたい！

今後行っていきたいこと

〇第２回全国一斉ビーチクリーンイベント開催

〇全国の団体にデータ収集のお願い

〇海外の団体にも協力していただけるように準備

ご清聴ありがとうございました