

おいしいところ むなかた!

2023 7月号
令和5年

むなかたタウンプレス
No.484

宗像を食べる。

食は、元気の「源」。
体を作り、地域を作り、人を呼び、笑顔を広めます。

宗像発の夏の風物詩「あなごちゃん祭り」が始まります。今年は、7月1日から9月30日まで、市内外の約30店舗が参加。宗像市で水揚げされたあなごを使い、期間限定で「あなご料理」を提供します。各店自慢の品を堪能ください。これに加え、7月20日から8月31日まで15店舗が「地魚茶漬け祭り」の夏の陣として「あなご茶漬け祭り」を開催します。あなご漁獲量、県内最大の宗像市。新鮮なあなごが手に入るのは地元の特権。飲食店で食すもよし、道の駅むなかたや鐘の岬活魚センターで購入し、自宅で料理するもよし、「食のまち・宗像」ならではの催しです（詳細は3ページ）。2ページでは、道の駅むなかたの出品物から、その生い立ちを紹介します。



世界遺産CITY

宗像

Sacred Island of Okinoshima and
Associated Sites in the Munakata Region

主な内容

3 特定健診を受けましょう

4 国民健康保険・介護保険のお知らせ

6 夏は大島へGO!

7 7月は同和問題啓発強調月間

11~13 情報ステーション

14・15 伝言板、市民のひろば

◆他団体情報紙◆ ⑧市民学習ネットワーク、中心 ユリックスサラダ(8ページ)、
⑨⑩事務組合だより



イカ 福崎正治(ふくざき・せいじ)さん
【大島】

イカは、夜の漁。夜間に集魚灯でイカを集め、自動イカ釣り機を使い、イカ針(疑似餌)で釣り上げます。午後4時ごろに出航し、漁場に向かい、午前7時ごろ帰港。大島沖20km内が主な漁場ですが、沖ノ島沖に行くことも。釣れたイカは、30匹ほど入る氷が入った箱に入れるか、船底に設けたいけすに入れます。いけすのイカは帰港後に締めます。活魚での出品は午前4時以降に締めるのが道の駅のルール。鮮度抜群。人気の秘密はここにありますが、「好きなイカ料理はフライか天ぷら、料理は自分でするよ」と福崎さん。



タコ 宮本隆洋(みやもと・たかひろ)さん
【大島】

全国的には、淡路や明石、関門のタコが有名ですが、これに匹敵するとファンが多いのが宗像のタコ(マダコ)。歯ごたえがあり、噛むほどに旨味がしみ出る極上の味。宮本さんの漁場は大島と地島の間にある浅瀬。この一帯は、タコのすみかや産卵場となる岩や砂場があり、潮の流れが速く身が引き締まったタコが育ちます。エサも豊富で、最適の環境。かご網で獲ったタコは塩もみし、ぬめりを取りゆでます。塩もみは、傷つけぬように機械を使わず手もみ。食材を大切に作る宮本さんのこだわりです。



野菜 ふくおかエコ農産物認証生産者・松本勉(まつもと・つとむ)さんと悦子(えつこ)さん夫妻【玄海】

就農したのは4年前。妻の父が体調を崩し入院。妻の両親が早くから有機農業に取り組み、大切に守ってきた畑、そこで育った作物を無駄にはいけない、と妻と後を継ぎました。定年退職した翌年です。現役の頃から農繁期や休みの日は、手伝いに来ていましたが、独力でやるのは初めて。試行錯誤の連続。そんな時、道の駅むなかたで化学合成農薬と化学肥料の使用量をともに県基準の半分以上で生産する「ふくおかエコ農産物(ふくおかエコ農産物認証制度)」を知り、この制度に取り組む生産者が中心となった協議会に参加。イケウラファームの鶏糞と



すずき牧場の牛糞を3年間ほど寝かせ熟成した堆肥を使い野菜を育てています。自慢の品は、最初に栽培したニンジン。「ニンジン嫌いの子が、おいしいと言って食べました」の声が大きな励みになりました。



今年秋、協議会に参加する宗像市内の農家が「ふくおかエコ農産物フェア」を道の駅むなかたで開催します。お楽しみに。ふくおかエコ農産物の詳細は右記コードを。



食のまち宗像

出品者の工夫と努力に支えられ、開店15周年を迎えた道の駅むなかた。



道の駅むなかたの詳細は、右記コードから



年間売上高19億2,300万円、来訪者数161万7,300人(令和4年度)。道の駅むなかたの海の幸、山の幸、一手間かけた加工品や工芸品は、開店以来15年、根強い人気です。出品者の丹精込めた品々が並ぶ店内は「見るだけでも楽しい。元気をもらえる」と評判。ここでは、来店者の目と胃袋を楽しませている、宗像のバラエティに富んだ食材の一部を紹介します。

☎ 産業政策課産業政策係 ☎ (36) 9039



鶏 イケウラファーム代表・池浦雄一(いけうら・ゆういち)さん【池野】

イケウラファームでは、12棟の鶏舎で食肉用となる87,000羽を飼育。「むなかた鶏」は、このうち1万羽ほど。柔らかく旨味のある肉質、鶏独特の臭いが無いと評判の「むなかた鶏」は「華味鳥」を生産するトリゼングループが世界遺産登録を記念し、2018年に市内の契約農家が飼育する鶏を使って開発。澄んだ空気が満ちあふれ、陽光がたっぷりと降り注ぐ、伸び伸びと過ごせる鶏舎内で飼育しています。宗像産の飼料米と海藻やハーブなどのエキスを米ぬかに混ぜ合わせた専用飼料を与え、育てています。「シンプルに塩だけで食べるのが好きです」と池浦さん。



牛 すずき牧場場長・薄一郎(すずき・いちろう)さん【河東】

「むなかた牛」のブランドで根強い人気のすずき牧場の牛肉。宗像で育ったから「むなかた牛」? それだけではありません。市内や近郊で調達した原料を使い牧場内で自家飼料を生産し育てています。飼料の原料は、食品工場から出る食物繊維を多く含んだ「おから」や「焼酎粕」などの食品副産物と市内生産者の協力を得て自家生産した飼料用米や協力農家から提供される稲・麦のワラなどです。また、牛ふんは熟成させ堆肥化し農業に活用。畜産が橋渡しをする資源の循環です。「牛にやさしい」「地球環境にやさしい」食べる人の「身体にやさしい牛肉」づくりを進めています。



健康 やっぴり むなかた 市国保に加入中の30~74歳のみなさんへ

21 通院中の人も**特定健診**を受けましょう!



生活習慣病のリスクが高い人には市の保健師・管理栄養士が継続的にサポートを行っています

特定健診(基本健診)は、血液検査や尿検査などの検査です。糖尿病や高血圧症をはじめとする「生活習慣病」のリスクをいち早く発見するための特定健診は、病院で治療の一環として受ける検査とは目的が違います。通院中の人も主治医と相談し、特定健診を受けましょう。

☎ 健診について = 健康課 ☎ (36) 1187 ▶ 助成券、医療費について = 国保医療課 ☎ (36) 1363

特定健診受診券が届く

4月1日時点で宗像市国民健康保険に加入している40~74歳の市民へ、特定健診受診券を5月に送付しています。手元に見当たらなかったり、年度途中で宗像市国民健康保険に加入した人は、健康課☎(36)1187まで連絡を。

● 30歳代の方は、受診券不要で集団健診のみ受診可

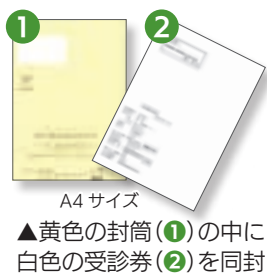

A4サイズ ▲黄色の封筒(1)の中に白色の受診券(2)を同封

生活習慣病が重症化すると医療費の負担も増えます!

生活習慣病は自覚症状が出にくいので、症状が出た時にはすでに重症化していて、多額の治療費がかかるケースもあります。市の医療費を分析したところ、健診の未受診者・受診者との生活習慣病の治療費は、1カ月で約2万円の差が出ていました。定期的な健診受診で、日ごろから自分の健康状態を把握し、生活習慣病の早期発見・早期治療につなげましょう。

【市の生活習慣病患者 1人当たりの1カ月分医療費 (令和元~3年度の平均値)】

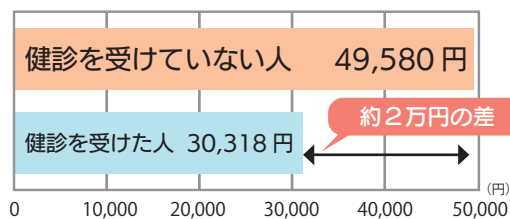

自分に合った健診(集団か個別)を選び、申し込む

集団健診 市内の会場で受診

がん検診も一緒に1日で受診できます。会場ごとに実施日が決まっています。

☎ メイトム宗像、市役所、各コミセン、宗像医師会病院健診センター ☎ 電子申請



集団健診用の書類が届く

健診の約1週間前に健診実施機関から集団健診用の問診票や採尿キットなどが届きます。

* 同封の健診注意事項の確認を
* 健診日までに問診票の記入を

個別健診 かかりつけ医など医療機関で受診

県内で受診できます。宗像市・福津市の実施医療機関は、受診券に同封のリーフレットで確認できます。他の実施医療機関については、健康課か医療機関にお問い合わせください。

☎ 県内の医療機関 ☎ 受診したい医療機関へ直接予約を



健診を受ける

● 当日の持参品 = ①特定健診受診券 ②国民健康保険証 ③問診票などの書類 ④健診費用

健診結果を受け取る

集団健診

受診日から約1カ月半で健診結果が自宅に届きます(郵送か訪問)

個別健診

健診結果の受け取り方法を受診した医療機関に確認しましょう

健診受診者にはステキな特典♪

特定健診・基本健診を受けたみなさんに、市内の運動施設をお得に利用できる助成券を配布しています。

☎ 市国保加入者で特定健診・基本健診を受診した30歳以上の人

* 助成券は1人につき年間6枚発行(さらに要件を満たすと最大6枚追加発行)
* 詳細は市HPで確認を

宗像の夏は鮮度抜群のあなごで決まり!

宗像あなごちゃん祭り 2023



宗像産天然あなごを心ゆくまで味わえる「宗像あなごちゃん祭り」を今年も開催します。定番の天ぷら・丼に加え、産地ならではの鮮度を生かした刺し身など、料理人が趣向を凝らしたあなご料理をお楽しみください。

☎ 期間 7月1日(土)~9月30日(土)

☎ 参加店舗 市内外の飲食店約30店舗

☎ 宗像観光情報コーナー

(宗像観光おみやげ館内)

☎ (62) 3811



お店によって、味付けや食べ方はさまざま。特に刺し身は産地ならではの。

むなかた地魚茶漬け祭り

今だけ! 22だけ!

あなご茶漬け!



季節ごとの旬の魚を郷土料理の「茶漬け」で提供する「むなかた地魚茶漬け祭り」。今回の主役は、夏が旬の宗像を代表する魚「あなご」です。炙りやかば焼きなどの調理方法や、出汁やたれにこだわった料理人自慢の魅力的なメニューが楽しめます。

☎ 期間 7月20日(木)~8月31日(木)

☎ 参加店舗 市内外の飲食店15店舗

* 「むなかた地魚茶漬け祭り」実行委員会 主催

☎ 産業政策課 ☎ (36) 9039



道の駅むなかたでは、茶漬け用に味付けされた冷凍刺し身を販売。自宅でオリジナルあなご茶漬けができます。

【がん検診を受けない理由は何ですか?】市民アンケートの理由の1位が「体に異常を感じないから」でした。早期がんで症状があることはまずなく、早期発見にはがん検診が不可欠です。定期的ながん検診で健康チェックしませんか。☎ 健康課 ☎ (36) 1187



介護保険のお知らせ

☎ 介護保険課 介護保険係 ☎ (36) 4877

介護保険料納入(決定)通知書を7月中旬に送付



65歳以上の第1号被保険者のみなさんへ「令和5年度介護保険料納入(決定)通知書」を送付します。

● 保険料の算定方法

保険料は、令和4年中の本人の所得状況や世帯の住民税課税状況をもとに14段階に分けて決定します。

- * 詳細は、通知書に同封するリーフレットを確認を
- * 特別徴収(年金天引き)の場合、個人の希望での普通徴収(納付書や口座振替など)への変更は不可

「介護保険負担割合証」を7月中に送付

介護保険負担割合証(ピンク色)



☑ 要介護認定か介護予防・日常生活支援総合事業の決定を受けている人

- * 8月1日(火)から有効
- * 介護サービス事業者への支払い時の負担割合は、前年の所得に応じて1割～3割

介護保険負担限度額認定の申請受付を8月1日(火)から開始



負担限度額認定は、介護保険で施設サービスなどを利用するときにかかる居住費と食費が軽減される制度です。

【対象】

▶施設サービス(介護老人福祉施設(特別養護老人ホーム)、介護老人保健施設、介護療養型医療施設、地域密着型介護老人福祉施設、介護医療院) ▶ショートステイ(短期入所生活介護、短期入所療養介護)

【介護保険負担限度額認定の認定要件】(注)配偶者=事実婚含む

利用者負担段階	認定要件	
第1段階	所得要件	▶世帯全員(世帯が違う配偶者(注)も含む)が住民税非課税で、老齢福祉年金を受けている人 ▶生活保護を受けている人
	資産要件(預貯金など)	▶単身 1,000万円以下 ▶夫婦合計 2,000万円以下
第2段階	所得要件	▶世帯全員(世帯が違う配偶者(注)も含む)が住民税非課税で、前年の合計所得金額と課税年金収入額、非課税年金収入額の合計が年間80万円以下の人
	資産要件(預貯金など)	▶単身 650万円以下 ▶夫婦合計 1,650万円以下
第3段階①	所得要件	▶世帯全員(世帯が違う配偶者(注)も含む)が住民税非課税で、前年の合計所得と課税年金収入額、非課税年金収入額の合計が年間80万円超120万円以下の人
	資産要件(預貯金など)	▶単身 550万円以下 ▶夫婦合計 1,550万円以下
第3段階②	所得要件	▶世帯全員(世帯が違う配偶者(注)も含む)が住民税非課税で、前年の合計所得と課税年金収入額、非課税年金収入額の合計が年間120万円を超える人
	資産要件(預貯金など)	▶単身 500万円以下 ▶夫婦合計 1,500万円以下

* 食費・居住費の負担限度額など詳細は市HPで確認を

【申請について】

☑ 介護保険課(市役所北館1階)

● 申請時に必要なもの

▶負担限度額認定申請書▶預貯金などの照会に係る同意書▶本人と配偶者名義のすべての預貯金通帳、有価証券、投資信託、負債の残高などの写し

* 申請内容に不正があった場合、加算金あり * 減額の対象となるのは申請月の初日から * 認定証が届いたら、施設利用時に提出を

後期高齢者医療保険のお知らせ

☎ 国保医療課後期高齢者医療係 ☎ (36) 1348

後期高齢者医療保険料額決定通知書を7月中旬に送付



被保険者(加入者)のみなさんへ「令和5年度後期高齢者医療保険料額決定通知書」を送付します。

● 保険料の算定方法

保険料は、被保険者全員が均等に負担する「均等割額」と被保険者の所得に応じて負担する「所得割額」を合計した金額です。

- * 保険料は県内どの地域でも同じ基準で、加入者ごとに算定
- * 詳細は、通知書同封のリーフレットを確認を

「後期高齢者医療被保険者証」を7月中に送付

後期高齢者医療被保険者証(うす緑色)



☑ 後期高齢者医療制度加入者

- * 8月1日(火)から有効
- * 医療機関で支払い時の負担割合は、前年の所得に応じて1～3割
- * 保険料未納の場合、通常より短い有効期限の保険証を交付する場合あり

限度額適用認定証を7月中に送付

☑ 後期高齢者医療制度の限度額適用認定証を持っている人

- * 8月1日(火)から有効(引き続き交付対象となる人へ送付)
- * 新規の交付希望者は申請が必要

国民健康保険のお知らせ

☎ 国保医療課国民健康保険係 ☎ (36) 1363

「国民健康保険被保険者証」を7月中に送付

☑ 国民健康保険加入者

- * 8月1日(火)から有効

【70～74歳の人へ】

「国民健康保険被保険者証兼高齢受給者証」を送付します。

- * 医療機関で支払い時の負担割合は、前年の所得に応じて2割～3割

限度額適用認定証の有効期限は7月31日(月)までです



8月以降、入院の予定がある人や、医療費が高額になりそうな人は限度額適用認定証(以下、認定証)の更新手続きをしてください。

- * 8月中に有効の認定証が必要な人は8月31日(木)までに申請を

【申請について】

- ① 窓口の場合▶認定証が必要な人の被保険者証
- ② 郵送の場合▶市HPに掲載している限度額適用・標準負担額減額認定申請書を印刷し、必要事項を記入して郵送

* 住民税非課税世帯の人(減額認定を受けてから過去12カ月の入院日数が91日以上の場合)は、入院の領収書など入院期間が分かる書類が必要(入院時の食事代が100円の方は除く)

■ マイナンバーカードで認定証が不要に

マイナンバーカードが利用できる医療機関では、原則として保険証か保険証利用登録済みマイナンバーカードの提示で、支払う金額が限度額になります。

- * 利用の可否は医療機関に確認を

古い(有効期限が切れた)保険者証や割合証などは破棄してください

【市税などの口座振替の申し込みはインターネットで】市役所や銀行などに出向く必要がなく、スマートフォンやパソコンから24時間申し込み可能です。印鑑、申込書の提出も不要。詳細は、市HP「WEB 口座振替受付サービス」で確認を。☎ 収納課 ☎ (36) 5392



令和5年度宗像市職員採用試験

社会人経験が豊富な
まちづくりの即戦力を募集します



市では、36歳から50歳の即戦力となる人を募集。民間企業などで職務経験が5年以上あり、その経験と培われた能力で宗像市のまちづくりや業務改善に即時取り組める人が対象です。宗像出身の人もそうでない人も大歓迎です。



あなたと未来へ突き進むチャレンジをしたい

【試験区分】一般行政 E (まちづくり人材枠)

* 令和6年4月1日採用

【試験内容】▶ 第一次試験 = オンラインでの応募者情報、ヒアリングシート

の登録、録画面接 ▶ 第二次試験 = 全国300カ所以上のテストセンターで受験

【募集期間】7月1日(土)～23日(日)

【募集要項】▶ 36～50歳 * 令和6年4月1日時点 ▶ 3人程度

* 試験内容・応募の詳細は市HPで確認を ▶ 人事課 ☎(36)5051

国民年金第1号被保険者(学生・自営業・農林漁業者など)のみなさんへ

国民年金保険料
免除・納付猶予の申請と相談



経済的な理由などで保険料の納付が難しい場合は、免除や納付猶予の制度を利用できます。国民年金保険料を「未納」のままにしておくと、将来の老齢基礎年金や、不測の事態が生じたときの障害基礎年金や遺族基礎年金を受け取ることができない場合があります。

【保険料納付が困難な人は免除などの申請を】

所得審査対象者の所得が基準以下であれば「免除」「納付猶予」「学生納付特例」の制度を利用できます。

	①一般の免除申請	②納付猶予申請	③学生納付特例
対象	納付が困難な人(学生を除く)	20歳以上50歳未満の人(学生を除く)	20歳以上の学生
所得審査の対象	本人、世帯主、配偶者	本人、配偶者	本人
申請の単位	7月～翌年6月 (7月以降受付)		4月～翌年3月 (4月以降受付)
申請が可能な期間	申請月の2年1カ月前分までさかのぼって申請可		

* 一部(4分の3、半額、4分の1)免除の承認を受けた後、残りの額を納付しない場合は「未納期間」となります

* 納付を免除や猶予されていた人へ保険料納付案内書を7月上旬に送付(継続審査対象者への発送なし)

* 新型コロナウイルス感染症の影響に伴う国民年金保険料免除は令和4年度で終了

▶ 市民課国民年金係(本館1階) ☎(36)1128

▶ 東福岡年金事務所国民年金課 ☎092(651)7967

低所得の子育て世帯対象

子育て世帯生活支援特別給付金



食費などの物価高騰の影響を特に受ける子育て世帯に対して生活の支援を行うため、国が臨時特別給付金を支給します。

* 詳細は市HPで確認を

【ひとり親世帯の支給対象者／支給日】

① 令和5年3月分児童扶養手当受給者／5月25日(木)に支給済

② 遺族年金や障害年金、遺族補償等の受給で令和5年3月分児童扶養手当が全額停止されている人／審査後随時支払い

③ 食費等の物価高騰の影響で家計が急変し、収入が児童扶養手当の水準と同じ人／審査後随時支払い

【ひとり親世帯以外の支給対象者／支給日】

① 令和4年度の低所得の子育て世帯生活支援特別給付金の受給者／5月31日(水)に支給済

② 平成17年4月2日以降出生の児童を養育する人か、特別児

童扶養手当受給者で、収入が令和5年度分住民税均等割非課税の人と同じ水準となっている人／審査後随時支払い

【共通事項】

● 給付額

児童1人当たり一律5万円

● 申請方法

① 申請不要

②③ 申請必要 * 支給要件あり

▶ 令和6年2月29日(木)

* 令和6年2月に生まれた新生児分は、令和6年3月15日(金)までに申請を

* ひとり親世帯、ひとり親世帯以外両方の受給は不可。他の自治体で受給済みの人は対象外

▶ 子ども家庭センター

子ども家庭係 ☎(36)1151

住民税非課税世帯等対象

電力・ガス・食料品等価格高騰
緊急支援給付金



令和5年度住民税が非課税の世帯に給付金(3万円)を支給します。* 詳細は市HPで確認を

● 支給対象世帯(①②いずれか)

① 世帯全員の令和5年度住民税(均等割)が非課税世帯

② 令和5年1月から9月の収入が減少し「住民税非課税相当」の世帯(家計急変世帯)

● 申請方法

① 世帯全員が令和5年5月1日以前から市内在住の場合、対象世帯の世帯主へ確認書か申請書を送付 * 詳細は同封の案内参照

▶ 確認書の記載内容に変更がない場合 = 返信不要

▶ 確認書の記載内容を変更する場合は返信必要

(変更箇所を記入し添付書類と返信を。変更手続き後、3週間程度で指定口座へ振り込み)

▶ 世帯の中に、令和5年1月2日以降に転入者がいる場合は

= 申請必要

(申請書と添付書類を市へ提出)

② 申請必要

【共通事項】▶ 令和5年9月29日(金)必着 ● 支給額 = 1世帯当たり3万円 ● 申請窓口 = 郵送か特設窓口(市役所1階・ロビー)

▶ 市価格高騰緊急支援給付金コールセンター ☎(36)9366



転ばぬ先の杖

No.2

老人ホームの入居権を譲ってほしいという電話に要注意!



【事例】 住宅メーカーをかたった電話で「市内に老人ホームが建設予定で、あなたは入居できる権利がある。権利が不要なら他の人に譲ってほしい」と言われた。了承すると、その後老人ホームの業者から「あなたの名義で申し込みをするので一度あなたがお金を支払う必要がある」「名義貸しは罪になるので警察に連絡します」などと言われた。

【アドバイス】 複数の人物が立場をかえて電話をかけてくる「劇場型詐欺」と呼ばれる手口です。一度電話に出ると切りにくくなるため、留守番電話機能や発信者番号通知を活用して心当たりのない電話には出ないようにしましょう。「あとから返金する」「名義貸しは犯罪になる」などと言われても絶対にお金を支払わず、下記まで相談してください。

▶ 宗像市消費生活センター ☎(33)5454

子どもたちのために地域ができること

子どもの安全安心セミナー
参加者募集

ネットが普及し、子どもを取り巻く社会が大きく変化する中、大切な子どもたちを家庭や地域でどのように育てていくのか。子どもたちのためにそれぞれ何ができるのか、一緒に考えてみませんか。



講師の
堀井さん

期 7月21日(金)18:30～20:00 所 市役所北館1階・103 会議室
● 講師＝堀井智帆さん(スクールカウンセラー/スクールソーシャルワーカー (元福岡県警察少年育成指導官)) 対 市民
定 先着100人 料 無料(5カ月～未就学児まで) * 事前申込必要
申 7月14日(金) 申 ▶ 電子申請 ▶ ☎(36)1169 ▶ F(37)1525
問 地域教育連携室 ☎(36)1169

今月のむむっ! 子ども子育てトピック No.3

幼児から小・中学生までの子どもの
発達が気になるときは相談を

「怠けているわけでもない」「育て方に問題があるわけでもない」それなのに学習や集団で行動することに困っている子どもたちがいます。子どもが自分の力を十分に発揮できるよう、早い段階でその特性に気づき、家庭や集団生活での関わり・適切な支援を始めることが大切です。「おしゃべりが上手だけれど字を書くことが苦手」「気が散りやすい」「友だちとうまく関われない」などの悩みがある時は、発達支援室へご相談ください。



発達支援室(メイトム宗像内)

期 土・日曜日、祝日を除く 8:30～17:00 発達支援室(メイトム宗像内)
● 内容＝▶ 成長・発達や育児の悩み・友人関係や学習の苦手さなどに関する相談 ▶ 各種発達検査
対 幼児から小・中学校までの子どもと保護者・支援者 料 無料
申 問 発達支援室(子ども支援課) ☎(36)9098

としょかんへ行こう No.2

小・中学生のみなさんへ
「夜の図書館で読もう」

市民図書館では、子どもたちが読書を楽しむきっかけになるよう、夏休みの特別な図書館イベントを開催。子どもたちだけで、夜の図書館での読書を楽しみましょう!

期 7月29日(土)18:30～20:00(開場は18:20～)
所 宗像ユリックス図書館

● 内容＝①自由に読書 ②電子図書館体験
③バックヤードツアー ④おはなし会
* ②～④いずれかに参加可(各20分程度)
対 市内在住の小・中学生 * 保護者の送迎必要(入館不可) 定 先着50人 料 無料
申 電子申請 ● 申込開始日＝7月7日(金)
* 本を借りたい人は利用カードの持参を
* DVDなどの視聴不可 問 宗像市民図書館 ☎(34)2263



夜の図書館を体験!

フェリーに乗ってプチ旅行♪ 夏は大島へGO!

600年以上続くといわれる大島七夕
七夕Month・七夕まつり開催

七夕伝説発祥の地ともいわれる大島。中津宮の境内には天の川が流れ、この川をはさんで牽牛(けんぎゅう)神社と織女(しょくじょ)神社が向かい合っています。歴史ある文化を盛り上げるこの時期限定のイベントを紹介します。



【大島七夕 Month】

8月7日の「大島七夕まつり」に向けて、島内を七夕の吹き流しや装飾で彩ります。いつも以上に大島を楽しめる月間です。



祭りを彩る竹灯ろう

期 7月7日(金)～8月7日(月)

★ 内容 ★ ▶ 島内の飲食店・宿泊施設に短冊を設置 ▶ 宗像大社中津宮に特別御朱印(セットで1,000円)あり ▶ 大島の天の川で願いを込める「祈り星(ガラス玉)」を大島港渡船ターミナルで販売

【大島七夕まつり】

毎年多くの人でにぎわう「大島七夕まつり」が4年振りに復活します。



中津宮の特別御朱印セット

期 8月7日(月)

★ 内容 ★ ▶ 出店、ステージイベント 18:00～ ▶ 七夕祭 20:00～
* 帰りは臨時の貸切船を運航(浴衣着用の人は貸切船運賃無料)
問 元気な島づくり事業推進協議会事務局 (大島行政センター内) ☎(72)2211

うみんぐ大島「磯観察」

海辺に住む生物を採取し、専門家から説明を聞きます。大島で夏休みの親子学習として体験してみませんか。



磯観察

期 7月30日(日)、8月27日(日)
12:45～(2時間程度) * 荒天中止
定 先着20組

料 ▶ 大人1,000円 ▶ 子ども500円(未就学児無料)
* 渡船料別途必要 * いずれも12:45までにうみんぐ大島管理棟前に集合(神湊波止場発11:15の市営渡船に乗船を)
* 持参品＝ぬれてもよい服装と靴、タオル、手袋、帽子、飲み物
申 問 うみんぐ大島 ☎(72)2361

カナディアンキャンプ大島牧場

大島一の絶景スポットでのんびりと過ごす馬を見ることが出来ます。また、壮大な自然の中での乗馬体験(有料・事前申込必要)は特に人気です。



乗馬体験

申 問 同大島牧場(尾片(おがた)) ☎090(3662)0656

* 各イベント記事について＝元気な島づくり課 ☎(72)2211

(広告)

直葬 90,000円 (税込99,000円)
家族葬 350,000円 (税込385,000円)
浄楽苑 宗像斎場内の式場を使用
まずはご相談 事前相談受付中 もしもの時も...
心あたたまる お見送り 365日24時間通話無料 いつでもご連絡ください。
めもわーる華 ハナマル
(事業所)北九州市小倉北区長浜町12-5 ☎0800-600-8700

宗像市 公式LINE 友だち2万人突破!
知りたい情報が 選べる! 届く! イベント 防災
2次元コード 「友だち」追加は ←こちらから! 子育て
ID検索 @muna2020 ごみ出し
問い合わせ先 宗像市秘書政策課 ☎0940-36-1055

【Risus Munakata! (中・高生の居場所づくり)】卓球、ネイルチップ、漫画本、手芸キット、ボードゲームなどで自由な時間を過ごしませんか。
期 毎月第2・4日曜日10:00～17:00 所 発達支援センター(メイトム宗像・別館) 対 市内在住の中学生と高校生 料 無料 問 子ども育成課 ☎(36)1214

7月は宗像市同和問題啓発強調月間

差別のない明るい社会をつくりましょう ～2023 愛 広がる 人権のまちに～

■ 同和問題を正しく理解し人権を考えよう

結婚・就職などでの差別、悪質な落書き、ネット上での誹謗中傷。今なお、同和問題(部落差別)に関するさまざまな人権問題が起きています。不合理な偏見によって、基本的人権が侵害される重大な問題です(法務省 動画参照)。



「誰か」のことじゃない。

人権映画上映会 事前申込必要

■ 上映作品「破戒」

期 7月19日(水) 13:30～16:00

所 宗像ユリックス・ハーモニーホール

* 上映前に作品内容の講話あり / 講師=新谷 恭明さん(公社)福岡県人権研究所理事長)

定 600人 料 無料

記 無料(5カ月～未就学児/市民のみ)

7月12日(水) * 申込受付後、参加証を送付

申 ▶ 電子申請 ▶ ハガキ(①住所②氏名③年齢④電話番号⑤託児希望者は子どもの氏名、年齢(○歳○カ月)を明記して 〒811-3492 住所不要/人権対策課あて) ▶ F (36)0320



島崎藤村「破戒」を60年ぶりに映画化



【宗像市あらゆる差別の解消の推進に関する条例】

部落差別をはじめ、あらゆる差別のない社会の実現に向け、市はより一層の教育・啓発活動の充実や相談体制の整備に努め、市民等は自らの人権意識を高め、関係する施策に協力することなどを定めています。一人一人が主体的に人権意識を持ち、人権問題について正しい理解と認識を深めることが大切です。市では、市民の人権意識の高揚を図ることで、自他の人権を尊重し、差別のないみんなが安心して生活できる「愛 広がる 人権のまち」を目指しています。人権を自分自身に関わる身近な人権問題として考えることが大切です。

市民サービスの向上を目指します

■ 「差別のない社会について考えよう」

市職員対象に人権研修を実施しました

市では、平成29年4月に策定した「宗像市人権教育・啓発基本計画」に基づき、継続的に人権研修を実施し、人権に関するさまざまな課題をより広く、より深く認識し、その解決に向けて真摯に取り組むことができる資質・能力を持った職員の育成を図っています。今年4月に全職員対象の研修を実施。日頃の業務で自分に偏見や思い込みがないかを再確認しました。今後も人権尊重の視点に立ち、インクルーシブ(多様性を認め合う)・合理的配慮がある接遇に努め、市民サービスの向上を目指します。

【普段の生活の中で私たちができること】

人権の視点から見直してみると、さまざまな人権に配慮することが人権問題解決の第一歩になります。周りで差別的な事象が起っていないか一人一人が意識することが大切です。差別のないみんなが安心して生活できる社会の実現について考えてみてください。

人権対策課 ☎(36)1270

市では、同和問題をはじめとする人権問題についての正しい理解と認識を深め、市民一人一人の人権意識の高揚が図れるよう、人権問題の解消に向けた啓発事業を実施しています。
人権対策課 ☎(36)1270

関連事業

■ 人権の花運動「ひまわり」

(福岡人権擁護委員協議会)

人権の花「ひまわり」の栽培活動を通して、命の大切さや尊さ、協力し合うこと、思いやりの心など、自他の人権尊重につながる学習をしています。

本年度は玄海小学校の3年生が丹精込めてひまわりの栽培をします。4月26日に玄海小学校で行われた「ひまわりの種贈呈式」では、人権擁護委員が人権の大切さなど伝え、種を贈呈。3年生が種まきをしました。

* 人権に関する相談事業も実施(本紙13ページ参照)



大きなひまわりに成長することを楽しみにしています

■ 7月は「社会を明るくする運動」の強調月間です～犯罪や非行を防止し、立ち直りを支える地域のチカラ～ (宗像保護区保護司会)

「社会を明るくする運動」とは、すべての国民が、犯罪や非行の防止と立ち直りに関して考え、それぞれの立場で力を合わせて、犯罪や非行のない社会を築こうという全国的な運動です。昭和26年に始まり今年で73回目を迎えます。

宗像保護区保護司会宗像支部では、7月の強調月間に合わせて、毎年街頭啓発を実施。また、市内の各小中学校の児童生徒を対象に「社会を明るくするための作文」を募集しています。



作文指導の講師として学校訪問した保護司会のみなさん

電話でお金はすべて詐欺! すぐに相談・110番!



「コンビニで電子マネーカードを買って支払え」は詐欺です



電子マネーカードをコンビニで買わせて支払いをさせる詐欺が急増。今年1月から4月末までで県内で59件、2,671万円の被害が発生しています。

【犯人が使う言葉】

▶ パソコンがウイルスに感染している ▶ 除去には料金が必要 ▶ 有料サイトの利用料金が未納

【電子マネーカードとは】

▶ プリペイドカード ▶ Googleplay (グーグルプレイ) カード ▶ Apple (アップル) カード、他

* 店舗(コンビニなど)での購入時、レジでカードに入金。カード裏面のIDを登録(伝える)ことで支払いとなる場合があるので注意

☎ ▶ 宗像警察署 ☎(36)0110

▶ 危機管理課 ☎(36)5050

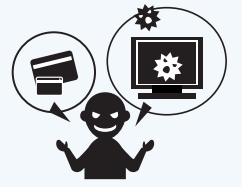

(広告)

中間市の中心地、利便性の高い住環境でセカンドライフを

2人で入居できます。北九州市の隣です。

生涯安心の介護付き 有料老人ホームです

入居者募集

病院隣接 24時間体制の介護・看護 おいしい食事

介護付有料老人ホーム **レーベン21**

お問い合わせ ☎(093)244-1209 詳しくはウェブでレーベン21 検索

福岡県中間市通谷1-36-2

【環境美化ボランティア活動】●活動内容=市で登録後、回収したごみをグリーンネットに入れ市指定場所に置く(グリーンネット無料配布・収集費用は市負担) 市内海岸線を含む公共の場所 ●活動報告=▶令和5年5月478袋(うち海岸収集272袋)▶令和5年度累計841袋(うち海岸収集367袋) 環境課 ☎(36)1421

むなかた市民学習 ネットワーク

No. 470

むなかた市民学習ネットワーク事務局
TEL.36-3721 FAX.36-3732

学級生募集(一日学級) 初心者歓迎

①アロマテラピー

夏の快適グッズを作ろう
・日やけ止めパウダー
・虫よけスプレー

有志指導者 門司 早苗

場所 メイトム宗像
期日 7月26日(水)
時間 午前10時〜
同11時30分
材料代 800円
持参品 ティーカップ、
筆記用具



②お盆のお花

仏壇に心のこもった
お供えをしませんか

有志指導者 尊田 妙

場所 メイトム宗像
期日 8月4日(金)
時間 午前10時〜正午
材料代 一对で2200円
(生花・花器・オアシス含む)
持参品 花ばさみ、新聞紙、
ゴミ袋



▲イメージ

③プリアードンフラワー

プリザで仏花

有志指導者 櫻 加奈

場所 メイトム宗像
期日 7月28日(金)
時間 午前10時〜
同11時30分
材料代 3100円/1個
持参品 ハサミ、
ラジオペンチ



高さ約17cm

応募要領

- 学習料は1人1回当たり400円(4回分前納)
- 会場使用料と教材費は学習者負担のため別途徴収します(入会金なし)
- 学級は6人以上で成立
- 不成立の場合のみ連絡します

申し込み締め切り後(7月16日)のキャンセルは、4回分の学習料(短期学級の場合は回数分)と教材費が必要です

申込方法

7月15日(土)必着

ハガキまたはFAXで希望学級(学級名、指導者名、場所、曜日、時間)、住所、氏名、年齢、電話番号を楷書で記入し送ってください
左記コードから申込可

《あて先》〒811-3437 宗像市久原180
メイトム宗像内
むなかた市民学習
ネットワーク事務局

FAX (36)3732

注意事項

- 直接、事務局での申し込みもできます。電話での申し込みはできません
- 連絡希望者は、往復ハガキで申し込んでください
- 応募者多数の場合は抽選になります
- 傷害保険は自己加入してください。子ども連れの参加はご遠慮ください
- 申し込み後、連絡がない場合は、記載の開級日に直接各学級へ来てください

令和5年度

「むなかた市民学習ネットワーク総会」は5月27日(土)に開催されました



令和4年度活動状況

学級数	参加人数	学習項目数	指導者数
206	2,225 (延べ38,986)	128	159

令和5年3月31日現在

令和5年度むなかた市民学習ネットワーク運営委員

《会長》 小野 誠 (有志指導者)	
《副会長》 松山 道代 (有識者)	
《運営委員》	
友成 俊明 (有志指導者)	種田 明美 (有識者)
秋吉 郁代 (有志指導者)	石松 豊幸 (有識者)
塚本けさ子 (有志指導者)	中野万由美 (有識者)
松永 年生 (有志指導者)	三好 康之 (有識者)
本宮 唯文 (有志指導者)	新井佳代子 (編集委員)
森 結花 (有志指導者)	

前運営委員の佐藤周子さん、藤野秀雄さんのご尽力に深く感謝いたします

重点目標

- (1) 組織・財務および運営体制の見直しと強化に取り組み
- (2) 「宗像市の魅力あるまちづくりの基本指針」との連動を図る
- (3) 広報活動の改革と充実に取り組み
- (4) 学習の場を広げ、充実させる努力を継続する

詳しくは 2023 「夏の課外授業」 in むなかた」をご覧ください

親子でティータイム 3ホ

親子でトントンイス作り 7土

池の生き物と友達になろう 2水

親子で粘土スイーツ 8水

磯の生き物の観察 8金

子ども大学 むなかた

推薦要領

1. 有志指導者の資格は、学習指導の意思と能力を有するボランティアで、満20歳以上の市内に在住、または通勤、通学している人です。
2. 家族を除いた、友人や知人による推薦が必要です。
3. 推薦された人には、むなかた市民学習ネットワークが面接をし、その後、一定の講習を受けていただき「有志指導者」として認定されます。
4. 推薦書は事務局と各地区コミュニティ事務局にあります。必要事項を記入して事務局へ郵送か、ご持参ください。締切日は8月31日(木)です。

【注意】推薦された候補者は、諸条件をもとに判定しますので、全員が有志指導者として認定されるわけではありません。ご了承ください。

連絡先 ▶ TEL.0940-36-3721
〒811-3437 宗像市久原180 メイトム宗像内
むなかた市民学習ネットワーク事務局

2023年 有志指導者 推薦募集!!

貴方の知ってる 〇〇名人.

ご推薦ください!

カメラ名人 / 小物作り名人 / 絵画名人 / ストレッチ名人 / 和裁名人 / 韓国語名人

宗像地区事務組合だより

No.50

令和5年7月号



HP

メール

宗像地区事務組合

検索

で検索！

問い合わせ先：宗像地区事務組合総務課 住所：〒811-3507 福岡県宗像市多禮298番地 TEL：62-0031 FAX：62-1970



皆さんは「宗像地区事務組合」をご存知ですか。宗像市と福津市は、広域で協力し、効率的で高い水準の市民サービスを提供する為に、宗像地区事務組合を設立しました。宗像地区事務組合では、生活に深く関わりのある**水道、消防、急患センター、し尿処理**の4事業を行っています。



令和5年度 宗像地区事務組合予算

◆一般会計 予算総額は約24億8,711万円です

宗像市・福津市からの負担金をおもな財源に事業を実施しています

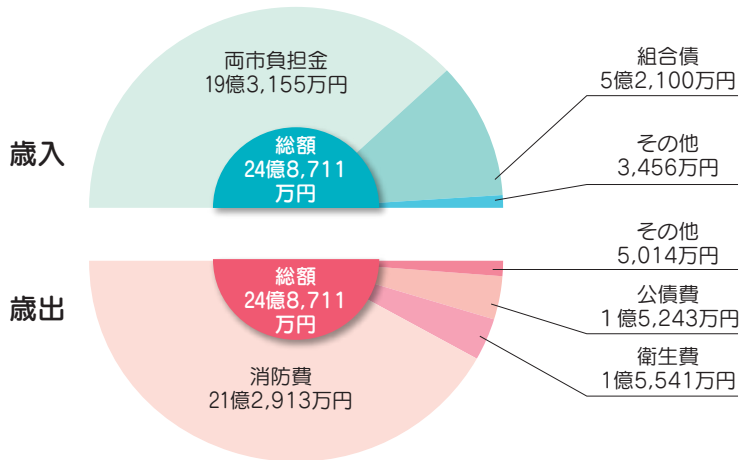

●消防費

- 消防費のうち、59% (12億5,948万円) が人件費です。
- ▶令和7年度に福津市手光に福津消防署を移転する予定です。今年度は移転に向けた工事等を進めます。
- ▶大島分遣所の改修工事を実施します。
- ▶消防車両等の安全基準に基づき梯子車の保守点検を行います。
- ▶消防指令管制情報システム中間更新を実施します。



●し尿処理事業費

宗像市曲にある浄化センターの管理運営の費用です。令和5年度末までで稼働を終了します。

◆急患センター事業特別会計

- ▶宗像市田熊の急患センターでは、一般の病院等が診療していない平日夜間や土日祝日に応急的な診療（小児科・内科）をしています。
- ▶予算総額は約2億6,614万円です。
- ▶おもな財源は、受診者や保険者が支払う診療収入と、宗像市・福津市からの負担金です。

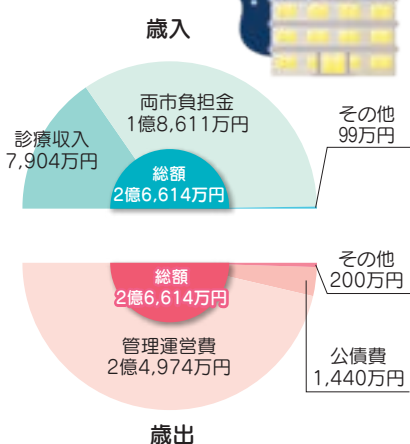

◆水道事業会計

令和5年度は、宗像市・福津市地域において、約6万5,000戸に水道水を提供します

●水道水を供給するための費用（収益的収支）

使用者が支払った水道料金をおもな財源に事業を実施しています。

- ▶宗像地区の水道水は、宗像市釣川の水を浄化して各家庭に届ける割合が約6割、北九州や福岡都市圏から購入して提供する割合が約4割です。

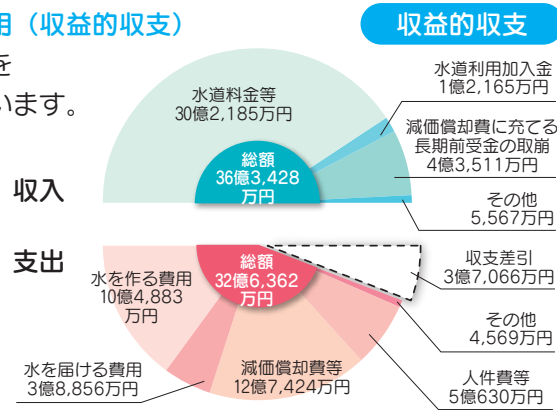

●水道施設を作るための費用（資本的収支）

積み立てている資金をおもな財源に事業を実施しています。

- ▶安心安全な水道水を供給するために、令和4年度に引き続き多礼浄水場電気設備更新、水道管更新（耐震化）を実施します。

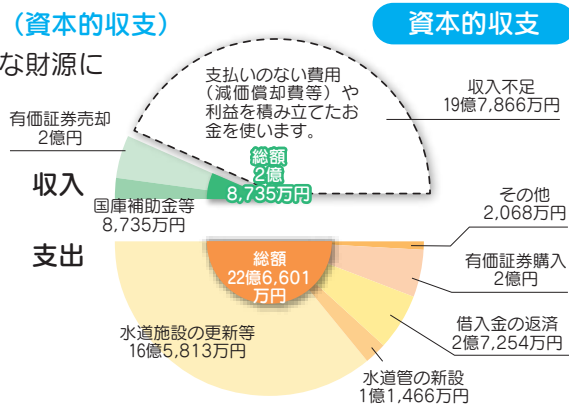

◆本木簡易水道事業会計

収益的収支

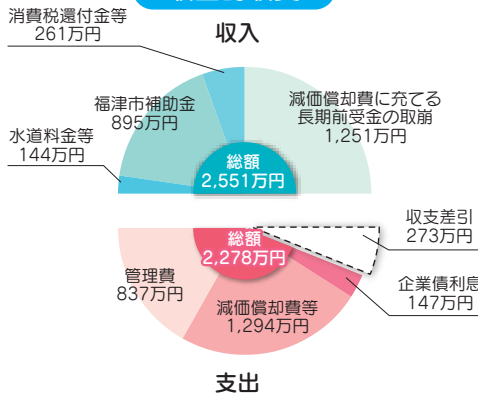

・財源は、使用者が支払った水道料金と福津市からの負担金です。

資本的収支

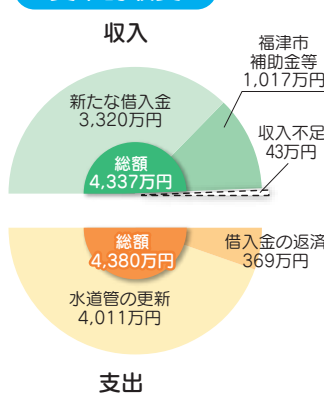

・下水道工事にあわせて、古くなった水道管の交換を行っています。

お知らせ

●水道メータ交換のお知らせと協力をお願い

計量法により水道メータの有効期間は8年間と定められているため、宗像地区事務組合では有効期間が満了する前に水道メータを交換しています。交換作業に際して、お客様の費用負担はありません。

▶事前のお知らせ：交換対象のお客様には、宗像地区上下水道料金センターから「水道メータ交換のお知らせ」をハガキにて送付します。

▶交換時の立会い：屋外に水道メータが設置されている場合は、お客様の立会いは不要です。お留守でも敷地内に入らせていただく場合があります。施工業者は宗像地区事務組合発行の「身分証明書」を携帯しています。

■問い合わせ先 宗像地区水道管理センター ☎(62)0975



こちらのハガキが届きます

宗像地区事務組合 「わたしたちの水」 絵画コンクール

飲み水（水道）に関する理解や関心を深めていただくため、絵画作品（ポスター）を募集します。詳しくは、ホームページをご覧ください。宗像地区事務組合までおたずねください。

▶対象＝宗像・福津市 在住の小学4～6年生

▶テーマ＝「たいせつな水」

▶応募締切日＝9月5日（火）

作品募集



宗像地区・大山町子ども交流事業 かつばりリング2023

参加者募集

宗像市及び福津市と日田市大山町の小学5・6年生が、施設見学やグループ活動をととして水の大切さを学びながら交流します。

▶日時＝9月9日（土）9:00～16:00

▶内容＝バスツアー（グループワーク等）

▶募集人数＝12人程度

*応募方法等、詳しくはホームページをご覧ください（右記の二次元コード参照）

■問い合わせ先 宗像地区事務組合総務課 ☎(62)0031



問い合わせ先 (8:30～17:00 土・日・祝日を除く)

- 漏水修理に関して：宗像地区水道管理センター ☎(62)0975
- 上下水道料金・使用開始・中止等に関して：宗像地区上下水道料金センター ☎(62)0026

災害情報ダイヤルの 番号が変わりました。

消防車がどこに出動しているか音声で案内している「災害情報ダイヤル」の番号が次のとおり変わりました。

- 変更日時 令和5年6月1日 木曜日 12時(正午)
- 電話番号 **【新】092-791-1679**
【旧】0180-999-090

※通話料がかかります

消防本部では、ふくしょうメール、ホームページ、宗消防災まつぼん!でも災害情報を案内しています。くわしくは消防本部ホームページをご覧ください。



左記
二次元コードで
チェック

<http://www.munakata119.jp/>



女性 ドローン パイロット 誕生

宗像地区消防本部では、令和3年4月からドローンの運用を開始しています。令和5年6月から新たに2人を操縦資格者と認定し、ドローン隊の一員として女性初のドローンパイロットが誕生しました。



女性ドローンパイロット野見山消防士

**消
防
宗
像**



宗 消 防 災

人命救護協力表彰

福津市宮司3丁目宮地嶽神社北東側の山道において、50ccバイクの傍らで倒れている傷病者を発見し、山中で場所が特定困難の中、早期の通報、救急隊の誘導及び救急隊の活動支援により男性を救命に導いた功績に対して、令和5年5月に石津則昭さんに感謝状と記念品を贈りました。



(左から) 牧消防長、石津則昭さん、中垣福津署長

救急車の適正利用を呼びかける 広報活動を実施しています。

宗像地区消防本部が保有している救急車に、救急車の適正利用を呼びかける広報文を掲示しました。令和4年中の救急出動件数は7,546件であり、過去最高の出動件数となりました。高齢化の進展や救急需要の多様化により、今後も救急出動件数は増加していく見込みのため、広報活動を実施しています。救急車を呼ぶか病院に行くか迷った場合は、#7119番に電話をすると医療機関受診の緊急度などについてアドバイスを受けることができるのでぜひ活用ください。



福岡県救急電話相談「#」を押して「7119」

病气ヶケガで 迷ったら 大切な「命」を守るため 救急車の適正利用を

救急車を呼ぶ? **#7119** 救急車の適正利用を

病院へ行く? **#7119** 緊急時は、迷わず119番へ!

定期的な点検が大切です

平成21年6月1日より、すべての住宅に住宅用火災警報器の設置が義務となつてから、令和5年6月1日で14年が経過しました。

※警報器は、古くなると電子部品の劣化や電池切れにより火災を検知しなくなることがありますので、機器本体を取り替えます。



〈点検方法〉

- 講習種類 普通救命講習I (心肺蘇生法・AEDの使用)
- 講習日時 7月15日(土)、9月10日(日)、11月4日(土)、9時30分~12時30分まで(3時間)
- 講習場所 消防本部講堂
- 定員 50人
- 問い合わせ 救急課 ☎(36)2455
- 基本的な感染対策を講じたうえで開催します

お知らせ

定期救命講習 (受講料無料/修了証発行)

消防吏員採用試験案内

- 採用予定人員 3人程度 (うち、救急救命士有資格者1人程度)
- 試験日 10月15日(日)
- 受験資格
 - ①平成9年4月2日から平成18年4月1日までに生まれた人
 - ②令和6年4月1日からの採用に応じられる人
- 申込期間 8月上旬~9月上旬
- 問い合わせ 消防総務課 ☎(36)2872
- ※採用予定人員等は7月1日現在の予定に基づくもので、変更になる場合がありますのでご了承ください

職員から一言

私は1年前に夢であった消防士になることができました。現在は主に救急隊として勤務しています。採用されてからコロナ禍の影響もあり、困難な現場もありますが、高い志を持って活動しています。ぜひ私たちとともに、宗像市と福津市を守っていきましょう。



福津消防署 警備第1課 救急警防小隊 桑原陸

情報ステーション

詳細は各問い合わせ先へ

申込方法応募事項

電話以外での申込は、次の①～④を明記してください。

①催し名・コースなど②郵便番号・住所③氏名④電話番号

お知らせ



コンビニ交付サービス 休止日のお知らせ



システムメンテナンスのため、コンビニ交付サービスを休止します。休止日に利用を予定していた場合は、前日などの利用をお願いします。
●休止日時＝7月19日(水)終日
*コンビニ交付で取得できる書類、利用可能時間などの詳細は、市HPで確認可
▶市民課 ☎(36)1126
▶税務課 ☎(36)7351

休日開庁のお知らせ



マイナンバーカード 申請・交付・更新手続き
平日に手続きに行くことができない人は休日開庁を利用してください。
期 7月9日(日)・29日(土)9:00～12:00 所 市民課(本館1階)
*当日、マイナンバーカード以外の手続きは受け付け不可
対 ▶申請手続きをする人▶受け取り(交付)の人▶更新をする人
*持参品・詳細は市HPを確認を
所 市民課 ☎(36)1126

市営住宅入居者募集



●募集団地＝ゆり団地(自由ヶ丘)、荒開団地(深田) ●家賃＝団地、所得に応じて決定 ●収入基準＝同居しようとする親族の収入を含め、諸控除後の月額所得が15万8,000円以下(条件によっては月額所得が21万4,000円以下) ●入居要件＝次の全てに該当する人▶住宅に困っている▶市民か、市に通勤している▶同居しようとする3親等以内の親族がいる*荒開団地は契約者が60歳以上か障がい者などの場合は単身入居可*ゆり団地は契約者が同居者が60歳以上 ●申込期間＝7月3日(月)～11日(火)
申 申込用紙と官製ハガキ2枚を建築課(本館2階)か大島行政センターへ持参*申込用紙は、建築課、大島行政センターで入手か、市HPからダウンロード可*大島地区の市営住宅は随時募集中
所 建築課 ☎(36)5203

ひとり親家庭の就業支援



医療事務(資格取得)

期 8月29日(火)～9月28日(木)の間の平日9:30～15:30
*全10日間 所 飯塚市立岩交流センター ●内容＝診療報酬や医療関係法規に関する知識を学び、医療事務技能検定2級の合格を目指す
定 書類選考で8人(応募者少数時は中止の場合あり)
料 無料 *別途テキスト代8,000円必要 託 無料(1歳～未就学児)
期 8月8日(火) 申 間 マンパワーグループ(株) ☎092(741)9531

特設人権相談 事前申込不要

隣近所とのトラブル、学校や職場のいじめ・差別、家庭内の悩みなど人権に関わる問題の相談を受け付けます。
期 7月20日(木)10:00～15:00 所 市役所本館1階・第1、第2相談室 料 無料 ●相談担当者＝市人権擁護委員 間 人権対策課 ☎(36)1270

宗像ライフセービングクラブ ボランティアスタッフ募集



海水浴場の監視活動を行うボランティアスタッフを募集します。年齢、職業を問わず、さまざまなメンバーがいます。泳げない人や未経験者も歓迎。
期 夏季(7月第1土曜日～8月末)8:30～17:30 所 北斗の水くみ海浜公園 ●内容＝監視小屋を拠点に監視活動、ビーチクリーン、他
*交通費支給あり
*ビーチクリーンは、毎月第4日曜日にも実施中。気軽に参加を
申 間 宗像ライフセービングクラブ ☎ munakatalsc@gmail.com
*記事についての問い合わせは産業政策課 ☎(36)0037



学生から社会人まで幅広い人が活躍!

神湊漁港 プレジャーボート 係留者募集



定 抽選で5艇*サイズ制限あり
●申込期間＝7月1日(土)～31日(月) 託 必要書類を▶郵送(〒811-3492/住所不要/水産振興課あて)▶窓口(北館2階)
間 水産振興課 ☎(36)0031

唐津街道赤間宿 昔の写真などを募集



唐津街道赤間宿にまつわる歴史や文化を未来に残すため、昔の街並みや地域行事の様子が分かる写真など(チラシや絵画、他)を募集します。みなさんが所有している写真などをぜひ提供してください。
●募集期間＝7月3日(月)～令和6年3月29日(金)
*応募方法は、市HPで確認を
*写真は読み取り後返却
申 間 唐津街道むなかた推進協議会事務局(都市計画課内) ☎(36)1484



赤間宿まつり

都市計画案の縦覧



市が作成中の都市計画案の縦覧を実施します。市民は公述の申し出ができます。
●項目＝福岡広域都市計画下水道の変更 ●概要＝下水道事業の区域を拡大するもの
期 7月6日(木)～19日(水)*土・日曜日、祝日を除く8:30～17:00
●縦覧場所＝都市計画課(本館2階)
【公聴会】
公述の申し出がある場合のみ開催。
*開催の有無は、市HPで確認を
期 7月31日(月)19:30～20:30(18:30から傍聴券を交付)
所 宗像終末処理場2階・会議室
申 7月19日(水)までに「公述申出書」を都市計画課へ提出
間 都市計画課 ☎(36)1484

パブリック・コメント 結果報告～第2次宗像市環境基本計画中間見直し(案)～



●実施期間＝2月1日～3月2日
●提出意見数＝0件
●検討結果＝0件のため該当なし
間 脱炭素社会推進課 ☎(36)9875

健康・衛生



7月の献血



ビバモール赤間

期 7月2日(日)▶10:30～12:30▶13:30～16:00

道の駅むなかた

期 7月7日(金)▶10:00～12:00▶13:00～15:30

日の里コミセン

期 7月19日(水)10:00～12:00

マックスバリュくりえいと宗像店 期 7月19日(水)14:00～16:00
間 健康課 ☎(36)1187

子ども・教育



宗像市・福津市で開催 ふくおか都市圏 Kids ジョブチャレンジ



子どもたちがさまざまな仕事をリアルに体験できます。職業体験に参加した子どもたちには、宗像地域の協力店舗で買い物に使える模擬紙幣「としけん」を給料として渡します。
期 8月26日(土)・27日(日)9:00～17:00 *プログラムなどの詳細は、都市圏HPで確認を
所 宗像地域の各事業所など
対 福岡都市圏の小・中学生
定 先着で約2,000人(予定)
料 1,000円(別途材料費が必要なプログラムあり) ●申込開始日(予定)＝7月24日(月)12:00 *先着順 申 電子申請(都市圏HP)
間 ▶ふくおか都市圏 Kids ジョブチャレンジ事務局((株)JTB 福岡支店内) ☎092(712)6142 *土・日曜日、祝日を除く9:30～17:30
▶記事について＝市経営企画課 ☎(36)1192

(広告)

地域限定!!【情熱 特別割引キャンペーン】実施中!!



東京ドローンアカデミー福岡校

WEB <http://droneacademy-fukuoka.com>
TEL 050-3177-4950 / FAX 050-3488-7711
〒810-0042 福岡市中央区赤坂3-8-26 赤坂エクセル11109号

(無料) 見学or体験 随時受付中! 詳しくはWEB をご覧下さい!



脳卒中後遺症でリハビリ中の方の交流会

— 第4回【池浦式 リハビリの考え方】 —

日程 7月9日(日)、8月20日(日)

時間 13時～15時

場所 メイトム宗像(市民活動交流館)・203会議室

◆体験発表者 池浦一敏(障害2級)宗像市鐘崎380 「脳性麻痺・小児麻痺」の後遺症からの回復を考える

◆参加無料 ◆予約不要 ◆定員20名

■問い合わせ先 池浦(交流会主催者) ☎0940(62)0832

特許取得済 手のリハビリ 器具の紹介

CIRCL (サークル)
～むなかた井戸端会議～



対話を通じて宗像の今と未来について考えを深める現代版井戸端会議。今回は、福祉の今とこれからについて、会話を通して理解を深めます。
期 7月26日(水)18:30～20:30 (受付18:15～) **所** メイトム宗像・結工房 **対** まちづくりに興味・関心がある人 **定** 先着20人 **料** 無料
申▶電子申請▶メール
問 宗像市市民活動・NPOセンター ☎(36)0311 *土・日曜日、祝日を除く9:00～17:00

男女共同参画
推進センター「ゆい」



①親世代、祖父母世代も一緒に聞きたい！～イマドキの子育て・孫育て～
 「最新の育児事情」「孫育て」を知り、祖父母が関わる多世代育児のメリットについて考えてみませんか。
期 8月24日(木)10:00～12:00
所 メイトム宗像・結工房 ●講師=富永明子さん(西日本短期大学保育学科教授) **対** おおむね小学生までの子どもを育てている市民・孫を持つ市民 **定** 抽選で20人 **料** 無料
期 8月13日(日)

②女性の起業応援セミナー～私らしく働きたい！起業への第一歩～

基礎知識を学び、起業への第一歩を踏み出してみませんか。
期 9月6・13・20日(いずれも水曜日)10:00～12:00 *全3回
所 メイトム宗像・202 会議室
 ●講師=田中美智子さん((株)トータルオフィス・タナカ代表取締役)
対 全3回参加できる女性市民 **定** 抽選で20人 **料** 無料
期 8月23日(水)

③コンピュータサービス技能評価試験エクセル3級検定講座

表やグラフの作成、装飾や編集などエクセルの基礎を学んで資格取得を目指しましょう。
期 9月8日(金)～10月3日(火) 毎週火・金曜日9:00～12:00 *全8回 ●検定日=10月10日(火) *初日に就業支援プチ講座あり(12:00～12:30)
所 メイトム宗像・202 会議室
 ●講師=(資)アーティストカンパニー・パソコン講師 **対** 簡単な日本語入力とマウス操作ができる市民 **定** 抽選で10人
料 ①受講料7,920円②教材費1,540円③検定料5,350円
期 8月20日(日) *締め切り後の

キャンセルは②が必要。途中で辞める場合①②③の返金不可。使用ソフトはExcel2019
 *応募者少数時は中止の場合あり

共通事項

期 無料(①は実施日②③は講座開始日の時点で5カ月～未就学児。事前申込必要) **申** 男女共同参画推進センター「ゆい」▶☎(36)0250▶F(36)0269▶ハガキ(〒811-3437 久原180)▶電子申請(市HP) *抽選結果はハガキで通知。支払方法などの詳細は同ハガキで確認を **問** 同センター☎(前述)

日本の次世代リーダー
養成塾 公開講座
聴講者募集



全国の高校生を対象に、グローバルアリーナで開かれる「第20回日本の次世代リーダー養成塾」の講義を市民のみなさんに一般公開します。

対 市民 **申** 電子申請 *詳細は順次公開。市HPで確認を **問** 地域教育連携室☎(36)1169

おもいをカタチに
クワイエット FUN FUN !

期 8月6日(日)
 ①10:00～②14:00～
所 摩利支(まりし)神社

●内容=青竹で灯ろうを製作(完成品は持ち帰り可)

対 市民(小学生以上) *小学1～3年生は保護者同伴を **定** 先着各10人 **料** 500円(材料費含む)
期 7月31日(月)
 *ひとまち補助金採択事業
申 同ココライイベント企画室(坂口)☎080(3953)8558
 *申込は☎cocokarakikaku@gmail.com も可

スポーツ



市スポーツサポート
センター 体力測定会



体成分、柔軟性、バランス、敏しょう性、握力の5項目を測定し、測定結果を分かりやすくグラフ化。運動効果の確認や体内成分の過不足を評価し、説明します。

期 7月19日(水)
 ▶11:00～▶14:00～
所 市民体育館・多目的室A B
定 各先着10人 **料** 無料
対 市民優先 **期** 7月18日(火)
申 同センター(宗像市民体育館内)▶☎(72)1112▶F(32)3772



プレミアム付き電子商品券 販売総額5億円/プレミアム率20%

むなかたPayを発売します

販売単位	1万円(12,000円分利用可) *右図参照
申込限度額	1人当たり10万円まで *2次販売を行う場合は追加購入可
申込期間	1次・市民限定 *予約販売(申込抽選方式) 7月7日(金)10:00から26日(水)23:59まで *当選は8月1日(火)アプリ上で通知 2次・一般 *予約販売(先着方式) 8月8日(火)10:00から9月24日(日)23:59まで
申込方法	スマートフォンに専用アプリをダウンロードして申し込む
購入方法 購入期限	【購入方法】 当選者はコンビニエンスストアで現金チャージ後、20%のプレミアム分を付与 【購入期限】 1次・市民限定 =8月1日(火)10:00から6日(日)23:59まで 2次・一般 =申し込みから3日後の申し込んだ時刻まで
使用期間	8月1日(火)10:00から令和6年1月31日(水)23:59まで

*中小店専用券は大型店での使用不可 *購入後の払い戻し不可
 *使用可能店舗など最新情報は、むなかたPayHPで確認を

宗像市商工会では、市内経済の活性化と市内事業者のIT力強化を目的に、プレミアム付き電子商品券「むなかたPay」を発行します。



問 産業政策課☎(36)0037

*電子商品券について=むなかたPayコールセンター☎0120(200)609



商品券は2種類(中小店専用券と全店共通券)発行。1万円購入の場合、中小店専用券6,000円分と全店共通券6,000円分の、合計12,000円分の商品券が発行され、スマホ画面上で選択できます。

むなかたPay 無料サポート窓口
予約不要

スマートフォンかタブレットを持参してください。
■市役所(1階ロビー)
期 7月4日(火)～26日(水)、8月1日(火)～4日(金)
 9:00～12:00、13:00～16:00
 *第1・3月曜日、土・日曜日、祝日を除く
■サンリブくりえいと宗像店(セントラルコート横)
期 8月5日(土)～12日(土)
 13:00～16:00

(広告)

建物の資産価値を下げない地盤改良工事!
健康で暮らせる家創りの提案をしています。

住宅用地盤改良工事、HySPEED工法(砕石パイル)は埋設物には該当しないので、土地を売却する時資産価値を下げません。安心して使用できます。

ホウ酸を使用したボロンdeガード工法は安全で効果が低下しないから、世界では一般的な防腐防蟻処理方法として採用されています。

新しい分野にチャレンジしませんか?一緒に働いてくれる社員さん募集中です。

m 株式会社 宮崎 〒811-3431 宗像市田原5-4-18 TEL. 0940-36-2464 http://miva-tech.net



弁護士法人奔流 法律事務所宗像オフィス

◇初回相談(予約制・1時間)無料◇ 相談予約 ☎0940(34)1110

当事務所では、男女2名の弁護士が、一般民事、家事(相続・離婚等)、交通事故、医療事故、建築紛争、労働、行政、刑事弁護、犯罪被害、成年後見、遺言、債務整理、過払金回収、その他、あらゆる法律問題に対応いたします。

宗像市赤間駅前1丁目4番7号
赤間センタービル3階(JR赤間駅北口)
所属弁護士 小出真実・陣内隆太(福岡県弁護士会所属)

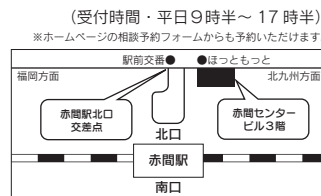

～土曜相談日(相続・遺言)のご案内(いずれも10時～16時迄の各1時間枠)～
 ●7月1日、7月15日
 ※相続・遺言以外の相談も可能です。 ※各相談日の前日17時半までにご予約下さい。

弁護士法人奔流ホームページ→



【豊かな人権感覚を培おう!】市立学校の児童・生徒が作成した令和4年度の人権標語を毎号紹介します。(12～14ページ)。 **問** 人権対策課☎(36)1270
 助け合い 笑顔あふれる 宗像へ(野中優那・河東小6年) 命はね 神様からの 贈り物(俵口瑛斗・日の里西小5年)

情報ステーション 詳細は各問い合わせ先へ *申込方法応募事項は11ページで確認を

子ども・教育

むなかた子ども大学
「2023 夏の課外授業
in むなかた」参加者募集



市立学校の夏休み期間中、市内外の企業や団体などが子どもを対象に、学びや体験活動などを実施する「2023 夏の課外授業」。親子で交流できるイベントや、楽しく学べるイベントなど内容はさまざま。自分の好きなイベントを選んで、チャレンジしてみてください。

*詳細は7月3日(月)公開予定の「むなかた子ども大学」で確認を
●チラシ配布場所=各地区コミセン、市内公共施設など
☎地域教育連携室 (36)1169

赤ちゃん・子育て

子育て支援センター
「ふらこっこ」



①交流室(事前申込不要・市民優先)
乳幼児と保護者の交流の場です。子どもと一緒に遊びに来てください。
*混雑状況によって人数制限あり
期月~金曜日、第2土曜日
10:00~12:00、13:30~15:30
*7月12日(水)の午後、17日(月・祝)は休み

●次の日時は年齢制限があります
▶ベビータイム
期7月12日(水)10:00~12:00
対6カ月までの子どもと保護者
▶ベビーデイ
期7月20日(木)
10:00~12:00、13:30~15:30
対11カ月までの子どもと保護者

②満1歳のお誕生会&食育ミニ講座
期7月26日(水)10:15~11:45
対7月に1歳になる子どもと保護者
期7月3日(月)10:00から

③親子で遊ぼう!ホップ!ステップ!!
ジャンプ!!!~親子で水あそび~
期8月1日(火)10:00~11:30
対1歳6カ月~未就園児の子どもと保護者●持参品=お茶、タオル、親子ともに濡れてもよい服・靴、着替え、空のペットボトル(容量500ml、ふた付き、記名)

期7月10日(月)10:00から
②③共通事項
所メイトム宗像☎市民優先
期子育て支援センター
「ふらこっこ」☎(37)3741
*窓口受付可*受付時間はいずれも10:00~16:00

宗像子育て支援センター
「ふらこっこ」
Instagram



子どもプレーパーク



自然の中で自由に活動できる冒険遊び場。誰でも自由に参加できます。参加無料。

期▶毎週木曜日▶第2・3・4土曜日▶第4日曜日

●時間=10:00~16:00

夏休み開催日

期夏休み期間中(7月21日(金)~8月27日(日))の水・木・金曜日

●時間=10:30~13:30

所子どもプレーパーク(メイトム宗像・本館横)

☎子ども育成課(36)1214

子育てサロン
~保護者同士の情報交換と遊びを通した子ども同士の交流の場~



市内には、地域の有志によって運営されている20の子育てサロンがあります。自分に合ったサロンを見つけてみませんか。

おはなし会
~赤ちゃんから子どもまで~
入場無料



赤ちゃんのおはなし会

期7月7・14・21・28日10:30~10:50 *いずれも金曜日

対0歳の子どもの親、妊婦

所えほんのへや(メイトム宗像内)

小さい子のおはなし会

期7月7・14・21・28日11:00~(30分以内) *いずれも金曜日

対就学前の子どもの親

所えほんのへや(メイトム宗像内)

おはなし会

絵本の読み聞かせやパネルシアター他。

▶期7月8日(土)14:30~(30分以内) 所えほんのへや(メイトム宗像内)

▶期7月22日(土)11:00~(30分以内) 所深田分館(海の道むなかた館)

共通事項
☎市民図書館(37)1321

栄養なんでも相談室
事前申込必要



離乳食作りの紹介と実演。管理栄養士の個別相談。

期7月26日(水)、8月23日(水)
①相談=9:30~11:30②離乳食教室=10:00~11:00

所メイトム宗像①202会議室②2階調理室☎0~4歳の子どもの保護者、妊婦(市民のみ)

☎☎子ども家庭センター
子ども保健係(36)1365

たまご学級
~安心して出産を迎えるための講座~事前申込必要



講座に参加して、妊娠期間を快適に過ごしましょう。

期▶7月7日(金)=3コース
「妊娠中の栄養について考えてみよう」

▶8月4日(金)4コース
「赤ちゃんを迎える準備をしようII」

●時間=いずれのコースも13:30~15:00(受付13:15~)

所メイトム宗像

☎☎子ども家庭センター
子ども保健係(36)1365

市公式LINE・市でも、子育てに役立つ情報を発信しています。



市公式LINE むむっ! むなかた。 市もむむハグ。

講座・イベント

大人のための夏のお話会
「15周年のお話会」

むなかた語りの会の結成15周年。同会のメンバーが夏目漱石「夢十夜」などのお話を届けます。

期7月29日(土)10:30~12:00

所メイトム宗像・202会議室

定30人 料無料●申込開始=7月4日(火)10:00

期▶むなかた語りの会公式LINE

▶宗像市民図書館窓口
▶同会(枝連(しれん))☎090(4349)9747ヘショートメッセージ*電話での受け付け不可
☎むなかた語りの会(枝連)☎(前

述)▶記事について=市民図書館☎(37)1321

文化芸術に触れる
博多座市民半額観劇会

九月博多座大歌舞伎~市川團十郎白猿襲名披露/市川新之助初舞台~

●出演者=市川團十郎さん、市川新之助さん、他 期①9月1日(金)11:00②9月1日(金)16:00③9月6日(水)11:00④9月12日(火)16:00 所博多座(福岡市)

定各回抽選で20人

料 A席10,000円(通常20,000円)*別途手数料必要

期7月14日(金)*消印有効

*7月21日(金)頃に当選ハガキ発送 期ハガキ1通1公演のみ①希望公演日時②郵便番号・住所③氏名④年齢⑤電話番号⑥参加人数(ハガキ1通2人まで)を明記して、〒810-8799/福岡中央郵便局留/「市民半額会」あて☎▶市民半額会事務局☎092(751)8258▶文化スポーツ課☎(36)1540



市川新之助さん、市川團十郎さん

カノコリ鑑賞会・バスツアー



市の花としても愛される「カノコリ」。九州と四国のごく限られた地域にのみ自生する希少な花です。



カノコリ

みなさんに親しんでもらうため、カノコリの鑑賞会と、市内に咲くカノコリを巡るバスツアーを開催。

期7月19日(水)

所山田ホテルの里公園(集合場所)

▶鑑賞会=10:00~10:30

▶バスツアー(事前申込必要)=10:30集合~12:30解散

定先着20人 期環境課☎(36)1421
☎環境課☎(前述)
*鑑賞会参加者10人に抽選でカノコリの鉢植え、来場者全員にカノコリの種をプレゼント

(広告)

- 行政書士による無料相談会 -

・自由ヶ丘コミセン:7/9(日)、23(日)、8/6(日)、27(日)9:00~12:00
・玄海コミセン :7/2(日)、8/5(土)9:00~12:00

遺言作成、相続手続、各種許認可、法人設立、農地転用、その他なんでもご相談下さい。

※お時間の都合がつかない場合も御連絡くだされば柔軟に対応させていただきます。

予約不要、先着順
毎月開催

TEL 0940-33-7799
携帯 090-9796-4184
〒811-4163 宗像市自由ヶ丘9-5-2

行政書士
梅崎 元



うちの子「結婚」しないのかしら?

独身のお子様の結婚相談承ります



お子様の結婚に関するお悩み、プロの仲人がお答えします。

まずはお気軽に仲人にご相談下さい

☎092-292-1056

結婚相談所 ムスベル

あの子はこちら でもこの子はこちら そんな差別いいのかな?(中村健太郎・河東小6年)
ウィルスや 人の悪口 マスクして(加藤清史郎・自由ヶ丘小6年)

その言葉 ほんとうに必要? 考えて(白水愛子・日の里東小6年)
「だいじょうぶ?」 その一言が 思いやり(中川結愛・日の里東小6年)

オストメイト（人工肛門・人工膀胱保有者）のための研修会

期 7月23日(日) 13:00～15:00
 所 メイトム宗像 ●内容＝オストメイトの福祉制度の学習と体験交流
 対 市民 料 無料 園 (公社)日本オストミー協会福岡県支部(横手) ☎090(8622)1315

竹林整備ボランティア 7月の体験会 参加者募集

期 7月2日(日)・17日(月・祝) 8:30～12:00 *雨天中止
 所 宗像ユリックス隣の竹林(8:30までに宗像ユリックス P4 駐車場に集合) ●内容＝竹の伐採・運搬・粉砕・集積などの作業体験 ●持参品＝作業着、軍手、運動靴 料 無料 園 宗像里山の会(武重) ☎090(1927)2437

小学生～高校生のための「宗像市みんなで楽しい合唱団」団員募集

期 7月～令和6年3月 *毎月第2、4火曜日 17:30～19:00 所 自由ヶ丘コミセン 対 小学生～高校生 料 1,000円/月 *会場費、楽譜代 園 同団(片山) ☎090(3417)0382

夏休みの思い出つくろう 「夏休みキッズテニス教室」

期 8月18日(金)、19日(土) 10:00～12:00 所 中央公園(稲元) 対 小学生 *保護者の参加可 定 先着40人(組) 料 1人(組)500円(保険料含む) 7月8日(火) 申 宛 hyodo@mms.bbiq.jp *①参加者氏名(フリガナ)②学年(年齢)③経験の有無④保護者氏名⑤住所⑥電話番号⑦メールアドレスを明記 園 宗像市テニス協会(兵頭) ☎080(3952)0394

「8・6むなかた平和のつどい」開催

期 8月5日(土) 14:00～16:00 所 宗像ユリックス ●内容＝平和メッセージ、布しばい、被爆体験談(録画)、平和の歌、戦争資料展示(11:00～16:30) 料 無料 *市、市教育委員会後援 園 平和のつどい実行委員会(宗像教育会館内) ☎(36)2203

子ども寺子屋カフェ

【子ども寺子屋カフェ「理科実験マジック」】
 期 7月9日(日) 14:00～16:30

所 KTハウス(田久) 対 小学生 定 先着10人 7月8日(土) 【家族ダイニング・さんさん「親子で楽しく昼食づくりと交流」】

期 7月30日(日) 10:30～14:30 所 メイトム宗像 対 子どもと保護者 定 先着15人 7月27日(木)

【共通事項】
 料 無料 申 園 子ども寺子屋カフェを運営する会(清水)
 ▶ ☎070(1374)8968
 ▶ 宛 mann@asahi.email.ne.jp
 *詳細はフェイスブックで確認可

日本紙飛行機協会宗像支部

【本格的な紙飛行機の製作体験】
 期 7月29日(土) 10:00～12:00 (10:15まで受付)

所 いせきんぐ宗像・寄合い処 定 30人 料 500円(材料費)
 【全日本紙飛行機選手権大会予選会】
 期 7月30日(日) 9:00～12:00 (9:15まで受付) 所 宗像ユリックス・芝生広場 定 20人 *対象紙飛行機を所有する人は持参を 料 500円(登録料) *参加賞あり 申 園 同会宗像支部事務局(堀) ☎090(4426)2162

JA むなかた アグレス講演会

期 8月1日(火) 10:30～12:00 (受付10:00～) 所 宗像ユリックス ●内容＝「だから自炊なんだ！」～私たちが料理をするわけ～ ●講師＝比良松道一(ひらまつ・みちかず)さん(新潟食料農業大学教授) 対 市民 定 先着120人 料 無料 7月21日(金) 17:00 申 園 JA むなかた営農企画課 ☎(36)2371

交通遺児育英会奨学金制度

対 保護者が交通事故で死亡・重度後遺障害となった家庭の高校生以上の学生 ●奨学金＝月額2～10万円(一部給付あり) 園 (公財)交通遺児育英会 ☎03(3556)0773

福岡いのちの電話 電話相談ボランティア養成講座

●養成期間＝10月4日(水)～令和7年9月1日(月) *宿泊研修あり 所 九州キリスト教会館(福岡市) 対 23～68歳 定 30人 料 2万円 *宿泊研修費別途必要 7月31日(木) 申 園 同電話事務局 ☎092(713)4343

市民活動団体の企画・広報サポート



ステップ・アップ・ラボを活用しませんか

「ステップ・アップ・ラボ」は、市民活動・NPOセンターが活動の企画などをサポートするプログラム。本年度は2つのコースで参加団体を募集します。「イベントを開催しているけど情報発信がうまくできない」「アイデアはあるけど一緒に考えてほしい」など、企画や広報で悩んでいる団体は問い合わせを。

- コース＝①イベント企画コース ②チラシづくりコース

対 市民活動団体 料 無料
 定 先着5団体(1団体1コースまで)
 申 園 市民活動・NPOセンター ☎(36)0311



むなかた「水と緑の会」主催



第20回 花壇コンクール入賞者決定

花壇コンクールを4月24日に開催。審査の結果、最優秀賞と優秀賞を決定しました。

【最優秀賞】井上リツ子さん(日の里)
 【優秀賞】さわやか宗像館(赤間)、松崎均さん(南郷)、門司朝実さん(赤間)
 *むなかた「水と緑の会」では会員を募集中です。詳細は同会HPで確認を 園 同会事務局(環境課内) ☎(36)1421



井上さん宅の花壇
 最優秀賞受賞 井上さんのコメント
 ガーデニングを始めて10年、非日常を感じさせる庭づくりにつとめました。ガーデニングはなくてはならない生活のひとつになっていきます

暮らしに役立つ情報と楽しいイベントがいっぱい!



第3回 住マイむなかたフェア

市と協働し、市民の住宅相談業務を担う一般社団法人「住マイむなかた」会員の巧みの技が光るフェアです。子どもから大人まで楽しめます。
 期 7月22日(土) 10:00～15:00 (14:30受付終了)



棟上げをがんばった後に餅まきを楽しむ子どもたち

所 メイトム宗像・多目的ホール、他
 【イベント詳細】棟上げ・餅まき体験、クロス貼り体験、本棚づくり、丸太切りチャレンジ、さわれる耐震模型、縁日コーナー、積み木、お掃除プロのお手本、ショベルカーと記念撮影、銅板折り鶴、缶バッジ製作、他 *一部事前申込必要
 ●申込期間＝7月3日(月)～10日(月) 12:00
 *申込・詳細は「住マイむなかた」HP参照
 園 ▶フェアについて＝(一社)住マイむなかた事務局 ☎(37)2525
 ▶記事について＝建築課 ☎(36)5203

(広告)



解体

解体工事!
産廃リサイクル!
不動産 仲介・売買!

http://edesign-inc.jp

eデザイン株式会社 宗像市東郷 3-6-2 ☎0940-36-5187

無料相談会 (遺言・相続を中心に)

7/7(金)・7/21(金)・8/4(金)・8/18(金)

宗像ユリックス 受付 13時～16時
相談は 17時まで

会議室5にて無料相談を実施

福岡県行政書士会所属 行政書士 伊藤弘幸

困ったことは何でもご相談下さい。

直通電話 **090-7980-1240**
☎ **0120-72-4753**

出張相談も受け付けております。お電話お待ちしております。

人はみな ちがうからこそ わかちあう(木村美知花・玄海東小6年)
 わかるうよ いろんな色の人がいる(山口雄大・日の里中9年)

「ありがとう」その一言で 変わるから(神園彩音・河東中9年)
 この標語 書くだけならば 簡単だ(永野隆一郎・中央中9年)

伝言板

詳細は各問い合わせ先へ

身体障がい者(児) 肢体不自由用補装具 巡回相談

期 8月25日(金)
 ●受付時間=9:30~12:00、12:30~14:30
 *診察・検査は10:00から
所 メイトム宗像
 ●相談内容=肢体不自由の補装具交付・修理の要否判定、処方と適合判定
期 8月1日(火)
 ●持参品=▶身体障害者手帳▶再交付の場合は前回交付補装具▶修理の場合は修理が必要な補装具
 *マスク着用
申 閩福祉政策課障害者福祉係
 ▶☎(36)3135 ▶F(36)5856

7月生まれの むなかたベイビー

今月お誕生日を迎える宗像の子どもたち。すくすく元気に育ってね。



煙中絃希ちゃん
1歳(赤間西)



青木真翔ちゃん
2歳(自由ヶ丘)



大塚晴ちゃん
2歳(日の里)



内田響ちゃん
3歳(自由ヶ丘)



大坪心ちゃん
3歳(河東)



山下裕誠ちゃん
3歳(吉武)

【掲載募集】 令和6年1月の掲載分を募集します。☑抽選で6人(初回優先)
 ☑掲載時3歳まで ☑毎月20日
 閩秘書政策課お誕生日担当
 ☎(36)1292 申し込みはこちら

【事業所のみなさんへ】令和5年 毎月勤労統計調査特別調査

厚生労働省と県は、労働者の賃金や労働時間などの変化について調査を実施。令和5年8月から9月にかけて、調査地区の各事業所を、県知事が任命した調査員が訪問(年1回)し、常用労働者数などを調査します(調査した内容を目的以外に使用することはありません)。

●調査地区=日の里1~4丁目
 ●対象事業所の規模(常用労働者数)=1~4人
 閩福岡県企画・地域振興部調査統計課調査第二班 ☎092(643)3187

自衛官募集

【一般曹候補生(終身雇用制)】
 ●募集期間=7月1日(土)~9月5日(火)
【自衛官候補生(任期制隊員)】
 ●募集期間=6月16日(金)~9月5日(火)
 *詳細は福岡地方協力本部 ☑で確認を 閩閩同本部福岡募集案内所 ☎092(672)3255

中学校卒業程度認定試験 願書受付

●願書受付期間=7月3日(月)~9月1日(金) ●試験日=10月19日(木) ☑やむを得ない理由で、義務教育諸学校への就学義務を猶予か免除された人
 閩県教育庁教育振興部義務教育課学事企画係 ☎092(643)3908

司法書士 相続・遺言など相談会

【面談相談】*申込者優先

期 7月22日(土)10:00~14:00
所 市役所 料無料 ☑ 7月21日(金)
 閩福岡県司法書士会福岡東支部
 ☎092(663)5055 *土・日曜日、祝日を除く10:00~16:00
 ●相談番号=司法書士総合相談センター ☎0570(783)544(月~金曜日10:00~16:00 司法書士紹介、18:00~20:00 相談受付)
 閩福岡県司法書士会福岡東支部 ☎(前述)

県立古賀特別支援学校 知的障がい教育部門 体験学習

期 ▶小学部=11月8日(水)~10日(金) ▶中学部=10月24日(火)・27日(金)・31日(火)、11月7日(火)
 *上記日程のうち1日のみ参加可
 *時間はいずれも9:30~12:00(予定) ☑本校就学を検討し、事前に学校見学をした児童生徒 ☑ 9月21日(木) 閩在学中の教育機関
 閩同支援学校 ☎092(943)8674
 *学校見学・教育相談は随時受付中

障がい者・高齢者のための 成年後見講座、無料法律相談会

【成年後見講座】
期 7月22日(土)10:00~12:00
 ●講師=岩野歩さん(コールメディカル福岡医師) ●テーマ=在宅医療の現場から-コールメディカル福岡の取り組み ☑先着30人 料無料
【無料福祉・法律相談会】
期 7月11日(火)9:00~12:00
 *相続、遺言、障がい者後見など
【共通事項】
所 メイトム宗像 ☑市民
 閩宗像地区成年後見研究会(中村) ☎080(5249)8924

第17回 福岡県景観大会

期 7月22日(土)10:00~16:00
所 アクロス福岡(福岡市) ●内容=表彰、パネルディスカッション、NPO団体のまちづくり活動発表、花の苗植え体験、風景画を描こうコーナー、他 ☑無料 閩県都市計画課 ☎092(643)3712

宗寿園8月のイベント情報

期 ▶舞踊=21・28日*いずれも月曜日 ▶体操=毎週水曜日 ▶囲碁大会=11日(金・祝)
 閩宗寿園 ☎(33)2761

シルバー人材センター会員募集

【8月の入会説明会日程】
期 所 ▶2日(水)・16日(水) / 東郷コミセン ▶3日(木)・17日(木) / 河東コミセン ▶9日(水)・23日(水) / 同人材センター *いずれも13:30~ ☑ おおむね60歳以上の市民 *詳細は同人材センター ☑で確認を 閩シルバー人材センター ☎(33)1151

福岡県宗像地区助産師会 子育て講座

期 7月22日(土)10:00~12:00 (受付9:30~) **所** 日本赤十字九州国際看護大学 *駐車場あり
 ●内容=子育ての今昔の講話、オムツ替え・沐浴の方法など
 ●持参品=バスタオル1枚、飲料 ☑孫がいる・これから迎える人 ☑先着20人 料無料
 ☑ 7月20日(木) 閩同会(松永) ☑ m-nagamatsu@jrckicn.ac.jp
 閩同会 ☎(35)7072

わくひん

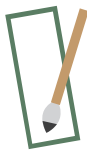

令和5年11月号掲載分の「俳句」「川柳」「短歌」の各作品を募集します。①住所②氏名③年齢④電話番号を必ず明記して、ハガキか郵送 ☑ ☑ 811-3492 / 住所不要 / 宗像市広報政策係 各作品係あてへ応募してください。
 ▼作品・氏名には、漢字全てに必ず「ふりがな」を付けてください
 ▼俳句(当季雑詠はハガキに3句以内)
 ▼川柳は自由吟(雑詠)でハガキに5句以内
 ▼短歌はハガキに3首以内
 ☑ 8月25日(金)
 閩秘書政策課広報政策係 ☎(36)1055

俳句

選者: 梯寛

初夏や 瀬音に 目覚む旅の朝 (大場恵二・自由ヶ丘)
 鯉のぼり風にかたちの生まれけり (副田三徹・自由ヶ丘)
 散る桜月命日の君想う (吉田一将・東郷)
 青田風ジグザグ動くランドセル (古賀厚子・自由ヶ丘)
 死してなほ天を仰ぐや油蟬 (重松光江・自由ヶ丘)

短歌

選者: 大西晶子

川柳

選者: 吉田ゆたか

お彼岸さま寒さ引き連れ行っていくれる さあたつぷりと外出歩こう (西野益夫・日の里)
 定年後夫が作るナポリタン 少ししょっぱく赤くて甘い (古賀厚子・自由ヶ丘)
 花だよりきょうも届くも八十路なる 妻も腰痛われも腰痛 (新倉正成・玄海)
 香あげる仏壇に花の絶ゆる事なし 妻の情の有難きかな (原口融・日の里)
 手のひらの魔界に己が時所忘る 情報津波の行方不明者 (早川祥三・玄海)
 八十路なお迷い悩みの我である 娘の忌来るたび思いう椿散る (升谷智子・自由ヶ丘)
 憲法も護りきれない核家族 (独活乃枯朴・玄海)
 やり繰りを詰め込んでいる冷蔵庫 (櫻木山彦・河東)
 そのうちに虹色鯉が上がるかも (松田一喜・自由ヶ丘)



スポーツで笑顔と元気を届けたい！

岡文化スポーツ課 ☎(36)1540

アビスパ福岡トレーニングマッチ開催

宗像スポーツフェスタ
IN グローバルアリーナ



©1995 FUKUOKA.BX

日本プロサッカー1部リーグ(J1)所属のチーム「アビスパ福岡」の選手やコーチ陣を招き、市民のみなさんにスポーツを楽しんでもらうイベント「宗像スポーツフェスタ in グローバルアリーナ」を開催します。



©avispa fukuoka

会場では飲食ブースも充実。グローバルアリーナでの一日を楽しみましょう！

期 7月29日(土) 15:00～20:30 所 グローバルアリーナ

料 無料

* 駐車場に限りあり。当日は JR 赤間駅発の無料シャトルバスの利用を



宗像市は、令和3年12月にアビスパ福岡と「フレンドリータウンに関する協定」を締結。ともに「スポーツで笑顔・元気あふれるまちづくり」を進めています。

自由に参加できるイベント 申込不要

★メインイベント！アビスパ福岡トレーニングマッチ

プロスポーツ選手のプレイをスタジアムで身近に観戦！（19:00～21:00）

★ウォーキングイベント

約1.5kmの周回コースを各自の体力に合わせて歩きます。歩いた周回数に応じて先着300人に記念品を贈呈！（15:00～17:30受付、18:00終了）

小・中学生参加募集 申込必要・市民対象

★ワンデースキルアップ教室（15:30～17:00）

アビスパ福岡のスクールコーチが、サッカーの技術指導を行います。

対 小学5～6年生 / 50人 ▶ 中学1～2年生 / 40人 (内ゴールキーパー教室は15人)

★ふれあいサッカー大会（15:30～17:00）

対 小学1～4年生と保護者（6～10人程度のチーム）

定 16チーム * 試合は6人制（1チーム6人〈児童3人、保護者3人〉）

● 募集期間 = 7月1日(土)～15日(土) 用 電子申請 * 申込多数の場合は抽選



この夏 新たな趣味を増やしませんか
ニュースポーツフェス

参加
無料

ニュースポーツは、「ルールが簡単」「運動量が適度」「年齢や性別によるハンディが少ない」など、誰でも楽しむことができるレクリエーションスポーツです。

期 7月16日(日)～30日(日) 10:00～17:00 (13:00～14:00 閉鎖)

* 7月18日(火)・24日(月)は休館

所 宗像コリックス2階・市民ギャラリー (土・日曜日、祝日は中庭も開放)

● 種目 = ボッチャ、バグゴ、輪投げ、ターゲットゲーム、スカットボール、ビーンボーリング

* イベントの問い合わせ = 文化スポーツ課 ☎(36)1540



パラリンピックでも話題になったボッチャ

プリンセス駅伝2023 in 宗像・福津



ボランティアとして参加しよう！

今年も10月に開催される「プリンセス駅伝 in 宗像・福津 全日本実業団対抗女子駅伝予選会」。全国各地から約30の実業団チームが集まり、毎年テレビ中継も行われる一大スポーツイベントです。例年1,000人を超える市民ボランティアが交通整理などで運営に携わっています。

期 10月22日(日)

対 市内外の15歳以上(中学生は不可)

定 300人 用 7月28日(金)

用 ▶ 電子申請 ▶ ☎(36)1540

▶ F(36)0270(①住所②氏名(フリガナ)③年齢④携帯電話番号を明記)



↑市長の活動
ブログや過去の
記事はこちら



伊豆美沙子市長

岡 秘書政策課 秘書係

☎(36)0890

「身土不二(しんどふじ)」。人の身(からだ)と人が暮らす土地は一体で切ってもきれない関係にあるという言葉です。「その土地のものを食べ、生活するのがよい」という意も含まれています。宗像は食材の宝庫。私も日々、宗像産の食材から元気をいただいています。

道の駅むなかたや直売所には市内の生産者の慈愛や情熱が詰まった新鮮な食材が並んでいます。出品者の名前を見て、指名買いをするリピーターも多く、生産者と消費者が近い、地産地消が根付いています。地産地消を進める一環で、市内の小・中学校の給食は、地元の新鮮な食材をできる限り使い、給食食材の23%が宗像育ちの食材。地元産の食材は、子どもたちの体の元気の源です。旬の食材を持つ本物の味、故郷の味をしっかりと伝えていきます。これら、宗像の産物は、市内や県内に限らず、全国的にファンが広がっています。ふるさと納税には、海産物や農産物、加工品、工芸品など824種類の返礼品が並んでいます。令和4年度のふるさと納税額は15億6900万円(6万3951件)。生産者の工夫と情熱は宗像市の誇りです。



市内外、全国にファンが広がる宗像産の食材。

県小児救急医療電話相談 (病気・けが・薬・応急処置など)

◆ 平日 = 19:00～翌朝7:00
◆ 土曜日 = 12:00～翌朝7:00
◆ 日・祝日 = 7:00～翌朝7:00

● 短縮 = #8000
● ダイヤル回線・IP電話・インターネット電話 = ☎092(731)4119

休日小児科・内科

宗像地区急患センター (田熊) ☎(36)1199

診療時間 (*1=受付は5:30まで)

◆ 平日 = 19:30～翌朝6:00 (*1)
◆ 土曜日 = 18:00～翌朝9:00
◆ 日・祝日 = 9:00～翌朝6:00 (*1) * 翌日が休日の場合 翌朝9:00まで
◆ 盆 = 8月12日(土)18:00～16日(水)6:00 《連続診療》(*1)

休日外科当番医 (9:00～17:00) 7月中旬～8月中旬

7月

23日(日) 蜂須賀病院(南郷) ☎(36)3636
30日(日) 宗像乳腺外科(福津市) ☎(62)5705

8月

6日(日) 蜂須賀病院(南郷) ☎(36)3636
11日(金・祝) 葉山クリニック(赤間) ☎(39)3050
13日(日・盆) 上妻整形外科医院(福津市) ☎(42)0089
14日(月・盆) 松野脳神経クリニック(福津市) ☎(43)5055
15日(火・盆) 中島外科医院(福津市) ☎(52)1300

無料相談

約40の相談先の一覧はこちら →

◆ ①なんでも相談・行政相談 ☎(36)2237
◆ ②生活の困りごとの相談 ☎(36)9570

働きたくても働けない、住むところがない、家計が苦しいなどの相談。

◆ ①②共通事項 市役所 関月～金曜日 8:30～17:00

◆ 心配ごと相談 日常生活のあらゆる心配ごと。法律に詳しい相談員が対応。 所 自由ヶ丘コミセン = 7月20日 ▶ 市役所 = 7月13・27日、8月3日 * いずれも木曜日 岡 社会福祉協議会 ☎(37)1300

◆ 補聴器相談 市役所本館1階・相談室 関 7月12日(水)・21日(金)・25日(火)、8月9日(水) * いずれも10:00～12:00 岡 福祉政策課 ☎(36)3135

水 緊急連絡先 * 私有地内工事有料 宗像管工事協同組合 ☎(37)0435 24時間受付

