

# いいところ むなかた!



宗像大社神宝館・特別展 2024年2月4日(日)まで

## 国宝と現代の名匠 三右衛門

今泉今右衛門 (いまいずみ・いまえもん) 酒井田柿右衛門 (さかいだ・かきえもん) 中里太郎右衛門 (なかざと・たろうえもん)

沖ノ島から出土した遺物を中心に8万点の国宝を収蔵する宗像大社神宝館。これらの遺物は、郷土の歴史を知る貴重な資料であり、先人たちが残した一級の美術品でもあります。宗像大社では、「展示遺物の細部にも目を向けてもらい世界遺産群や宗像の歴史を身近に感じてもらえれば」と国宝と現代の名匠の作品を同時に展示する特別展「国宝と現代の名匠 三右衛門」を開催しています。国宝と現代の名品に出会える、またとない機会。遺物と作品の細部に目をやり、古代・現代の名匠の技をお楽しみください。詳しくは右記コードから。



第14代 今泉今右衛門さん

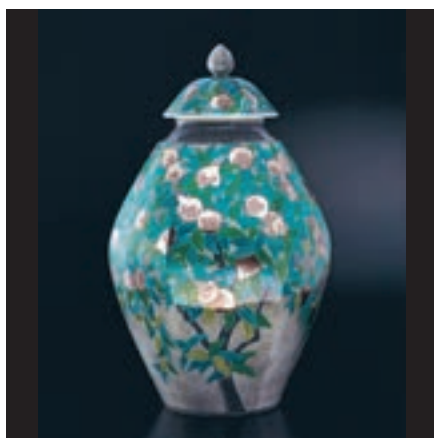

第15代 酒井田柿右衛門さん

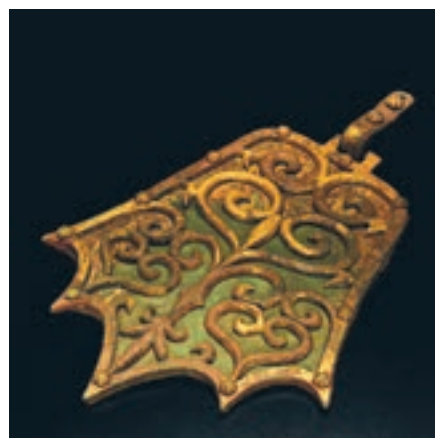
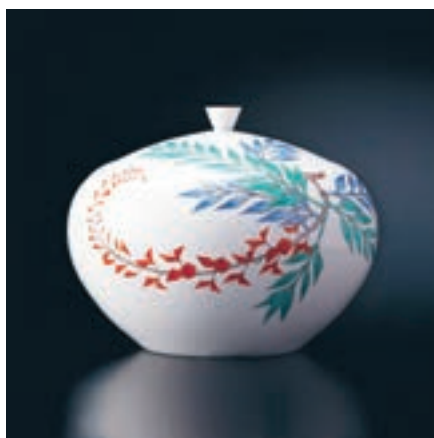

第14代 中里太郎右衛門さん



世界遺産CITY  
**宗像**  
Sacred Island of Okinoshima and Associated Sites in the Munakata Region

### 主な内容

- 3 特別展「宗像史記」開催
- 4 調べる学習コンクール結果
- 5 愛 広がる 人権のまちに
- 6 年末年始休み(施設・公共交通・ごみ)
- 12~14 情報ステーション、伝言板
- 15 伝言板、市民のひろば

◆他団体情報紙◆ ⑦エコパーク、⑧スポ協だより、⑨市民学習ネットワーク、⑩⑪社協だより 中心 コリックスサラダ(8ページ)



# 沖ノ島出土の国宝と窯元・三右衛門の作品が共演。

「古代の遺物と現代の名匠、その作品に宿る技術や美を探索」  
 図 秘書政策課 ☎ (36) 10055

古代宗像は、外交、通商、国防の拠点として重要な役割を果たしてきた地域です。沖ノ島から出土した8万点の国宝や市内から出土した多数の遺物がその証を語ってくれます。

沖ノ島からは、日本最初の多彩釉陶器「奈良三彩小壺」が出土。また、宗像は、朝鮮半島から最先端の技術がいち早く伝わり須恵器の一大生産地だったことから、沖ノ島で見つかった須恵器の一部は宗像の窯で焼かれた可能性があると考えられています。今後の調査・研究が楽しみです。

一方、有田焼の今泉今右衛門家と酒井田柿右衛門家、唐津焼の中里太郎右衛門家は、歴史ある伝統技術を受け継ぐ「肥前の三右衛門」といわれ、途絶えかけた技術の復興を成し遂げつつ、時流を受け止めながら、独自の作品を創出しています。

展示会では、当時の最高の技術で造られた沖ノ島出土の国宝や神宝館所蔵の文化財と「三右衛門」の作品を並べて展示。時代を超えた国宝と現代の匠の作品、そこに宿る技と清雅な美が楽しめます。

会場1・2階は、三右衛門の作品と銅鏡や勾玉などの国宝を組み合わせて展示、3階は当代の作品を中心に配置しています。17世紀初頭、400年ほど前に作られた器から昨年作られたもので、100点を超える三右衛門の作品を見ることができま

特別展のメインとなっているのは、2階の宗像大社所蔵・福岡県指定文化財「三十六歌仙図扁額」(延宝8年(1680)福岡藩主第3代黒田光之奉納)を背景に三右衛門の

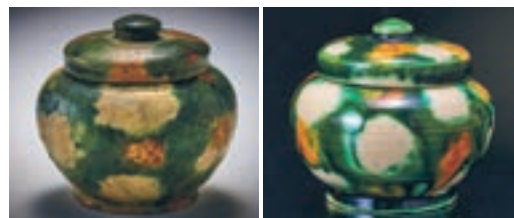

▲左は、沖ノ島出土の「奈良三彩小壺」。右は14代中里太郎右衛門さんが世界遺産登録を記念し復元した「唐津三彩小壺」。



▲鏡(沖ノ島出土・4世紀)と古唐津の茶碗(1580~1600年)。

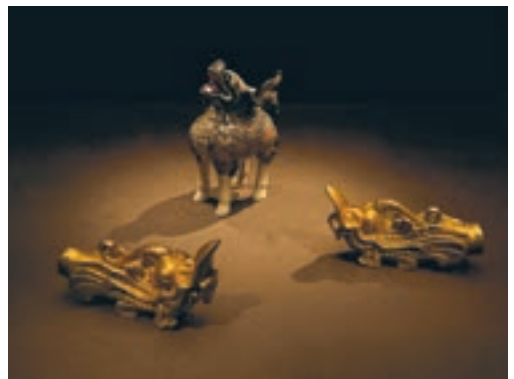

▲金銅製龍頭(沖ノ島出土・6世紀)と15代今泉今右衛門さんの作品。



▲土師器壺(伝沖ノ島出土・4世紀)と15代酒井田柿右衛門さんの作品。

トークセッションやギャラリートークを開催

特別展に合わせて、トークセッションやギャラリートークも開かれます。

▼12月17日(日) 14時~15時 三右衛門 トークセッション

▼1月7日(日) 13時30分~14時 今泉今右衛門さんのギャラリートーク

▼1月21日(日) 14時~15時 酒井田柿右衛門さんのギャラリートーク

※いずれも事前申込が必要。詳しくは、宗像大社 ☎ (62) 1311へ。

土を炎で焼き上げる「やきもの」の歴史は我が国から始まった。

日本の「やきもの」の歴史や三右衛門さんの作品について、九州産業大学造形短期大学部(造形芸術学科)の教授で、宗像美術協会・工芸部門理事の辻嶋寿憲(つじしま・としのり)さんに原稿を寄せてもらいました。

現在から、1万6000年前、縄文時代の人々によって初めて土器といわれる「やきもの」が創始されました。土を炎で焼き上げる「やきもの」の歴史は、我が国から始まったといえるでしょう。

その後、弥生式土器、奈良三彩など、中国や朝鮮半島からの影響を受けながら、日本の陶芸は、進化・発展してきました。

日本陶芸史の流れの中でも、安土・桃山時代末期に画期的な事件が生じました。それは、豊臣秀吉の朝鮮半島への出兵が終わった折に、帰国する九州の諸大名に伴われて、朝鮮半島の陶工たちが渡来したことにより、この陶工たちによって当時最新の陶芸技術がもたらされ、近世日本の陶芸が大きく発展しました。

各藩共に窯業の支援・保護に努め、この時期に佐賀の有田焼や唐津焼、福岡の高取焼や上野焼、熊本の高田焼や小代焼、鹿児島の大薩摩焼、山口の萩焼などが開窯し、現在に至るまで、日本の代表的な「やきもの」の基地として活動を続けています。

中でも、本展の「三右衛門」、酒井田柿右衛門窯、今泉今右衛門窯、中里太郎右衛門窯は、代々名品を世に出し続け、日本を代表する名窯として、世界にその名声が知れ渡っています。各窯御当主は名窯としての歴史、伝統技法を伝えながら、風格ある現代陶芸の作品を発表し、日本陶芸界を牽引する作家活動を続けておられます。

酒井田柿右衛門窯は、有田を代表する名窯で1670年ごろに濁手(にごしで)と呼ばれる乳白色の色

成、その上に透明性の上絵具を盛りつけ、さらに焼成する技法を用い、上品で爽やかな趣を見せる焼きものです。当代・今右衛門さんは、その伝統を踏まえながら、上絵付の技法や色絵具の持つ可能性をさらに追求した現代感あふれる作品づくりをされています。



▲辻嶋寿憲さん。後ろは、九州産業大学内に平成12年に設置された柿右衛門様式窯。故・14代酒井田柿右衛門さんが「芸術を志す若者たちに伝統工芸の奥深さを直に感じ取ってほしい」と門外不出の「柿右衛門様式窯」を踏襲した窯を設計したもの。



今右衛門窯は、江戸期に鍋島藩窯の御用絵師を務め、色鍋島というの成した名窯です。色鍋島というのは、素地に染付(呉須)による輪郭線や色面を描き、透明釉を施して焼

中里太郎右衛門窯は420年以上続く、唐津焼の名窯です。昔から「一楽二萩三唐津」とうたわれ、茶陶の代表的な窯元です。朝鮮唐津、斑唐津(まだらからつ)、絵唐津といった李氏朝鮮の陶芸技法を伝えています。当代・太郎右衛門さんは、中里家に伝わる叩き作りの成形技法や掻き落しの技法も加え、おらかな中にも緊張感や重厚感を備えた作品を製作されています。



▶特別展会場には、酒井田家文書(複製)や絵付けの道具(今右衛門窯)なども展示されています。





お得なジェネリック・便利なリフィル処方せん

知っておきたいお薬あれこれ



薬の知識や制度を知って、健やかな毎を送りましょう。

☎国保医療課国民健康保険係 ☎(36)1363

薬の価格が気になるあなたに！

ジェネリック医薬品(後発医薬品)は、先に開発された薬(先発医薬品)の特許期間終了後、他メーカーが同じ有効成分・効き目を申請し、国が承認した薬です。安全性は先発医薬品が長年使用されたことで確認されていて、品質・有効性は国の承認基準をクリアしたことによって確保されています。開発コストが抑えられるため、価格が安く、ジェネリック医薬品を選択することはみなさんの経済的負担や国保税の軽減につながります。ジェネリック医薬品への切り替えは医師か薬剤師に相談してください。

「リフィル処方せん」ってなに？

リフィル処方せんは、医師の診察を受けずに認められた回数(上限3回)まで、薬局で薬を受け取ることができる処方せんです。利用することで「薬をもらうための通院」が減り、通院の負担軽減につながります。リフィル処方せんが使用できない薬もあるので、希望する人は医師に相談してください。

宗像薬剤師会からのメッセージ



(一社)宗像薬剤師会  
安東恵津子会長

ジェネリック医薬品不足の問題ではみなさまにご迷惑をおかけしております。流通は改善傾向ですので、処方医と連携しながら最善の努力を重ねております。

また、昨年から通院の負担が軽くなるリフィル処方箋制度がスタートしています。かかりつけの医師・薬剤師に気軽にお問い合わせください。よろしくお願いします。

健康医療イベントを開催しました  
自分らしく生きるため～どんなときも薬局へ～

市と宗像薬剤師会、福津市が10月1日にイオンモール福津で開催した同イベントでは、薬への知識を深めるクイズラリーや展示、健康チェックを実施。参加者は健康を意識するきっかけになりました。



モバイルファーマシーの展示  
(災害対策医薬品供給車両)



健康チェック

文化芸術に触れる

博多座市民半額観劇会 博多座二月花形歌舞伎

☎令和6年2月▶3日(土)11:00、16:00  
▶4日(日)16:00▶7日(水)16:00  
▶9日(金)11:00、16:00▶11日(日・祝)16:00  
▶12日(月・振休)11:00▶14日(水)16:00  
▶16日(金)16:00▶18日(日)11:00

所 博多座(福岡市) 定 50人(各回抽選)

料 A席7,500円(通常15,000円)

\*別途手数料必要

📅 12月12日(火)\*消印有効

\*12月19日(火)に当選ハガキ発送

申 ハガキ(〒810-8799/福岡中央郵便局留/「市民半額会」)①希望公演日時②郵便番号・住所③氏名④年齢⑤電話番号⑥参加人数(ハガキ1通2人まで)を明記\*ハガキ1通1公演のみ

☎▶市民半額会事務局 ☎092(751)8258

▶文化スポーツ課 ☎(36)1540



松本幸四郎さん



市川染五郎さん

海の道むなかた館

宗像市の歴史をまとめた

特別展「宗像史記」開催



『新修宗像市史』では、これまで各テーマ(自然編、教育・文化・まちづくり編、海の道・陸の道編、戦編、祈りとまつり編)に沿って編さん作業が進められ、新しい宗像市の歴史が明らかになりつつあります。

そこで今回の特別展では、宗像大宮司家の悲劇を描いた絵巻物や大島安昌院境内から掘り出された埋蔵銭など、市内に残されたさまざまな史資料を展示・解説します。

また、特別展にあわせて、執筆者の講演会も開催します。

【記念講演会】

☎令和6年1月28日(日)

13:30～15:30

所 海の道むなかた館・講義室

●内容/講師

①「沖ノ島学術調査から七十年ー世界遺産の出発点に立ってみるー」/時里奉明さん(筑紫女学園大学教授)

②「宗像のまつりーその伝承・創造・復活をめぐるー」/須永敬



宗像大宮司家の悲劇、山田騒動  
(山田増福院御縁起から)



大島安昌院境内出土埋蔵銭

さん(九州産業大学教授)

定 先着50人 料 無料

【特別展】

期 12月19日(火)～令和6年2月4日(日)9:00～18:00

所 海の道むなかた館・

特別展示室 料 無料

☎世界遺産課 ☎(62)2600



文化財保護のパイオニア  
波多野院三(けんぞう)教授



海の道むなかた館では、12月19日(火)から「新修宗像市史」のこれまでを振り返る特別展を開催します。今回の時間旅行は、新修宗像市史「教育・文化・まちづくり」で取り上げられた宗像文化財のカギとなる人物について紹介します。

波多野院三教授は、明治45(1912)年1月に山口県下関市で生まれ、昭和41(1966)年に福岡教育大学に教授として就任しました。当時は高度経済成長期の真ただ中で、道路新設や住宅地開発などによる遺跡の破壊が全国各地で行われ、宗像も例外ではありませんでした。このような事態を受け、波多野教授は文化財の保存と保護啓発を重視し、福岡教育大学

歴史研究部考古学班の学生たちと日の里団地開発に伴う東郷遺跡群(現在の矢房(やふさ)神社周辺)の調査を皮切りに、宗像内外の遺跡調査を毎年のように行っていました。その一方で、昭和38(1963)年に福岡県教育委員会文化財専門委員を委嘱され、同50(1975)年からは文化財保護審議会専門委員として、平成4(1992)年8月23日に亡くなるまで委員を務めました。

波多野教授が大切にしていた文化財を守る取り組みは学生たちにも浸透していき、この考えはおよそ60年近くたった現在でも県下の文化財に携わる人々に影響を与えています。

新修宗像市史では、波多野教授が

関わった文化財のほかにも、自然・歴史・文化・教育・まちづくり・くらしなどたくさん宗像の魅力を紹介しています。ぜひ、一度手に取って読んでみてください。

(文化財職員・向井)

☎世界遺産課 ☎(62)2600

新修宗像市史  
購入方法・詳細▶



東郷遺跡群の発掘調査風景



波多野院三教授  
『筑紫史論』  
第四輯(しゅう)  
(1995年出版)  
から出典



宗像市スポーツサポートセンターの定例教室と体力測定会

寒い冬も体を動かして健康的に過ごしましょう



❄️ 3か月シリーズ 冬の定例教室 (令和6年1月~3月)

対市民優先定 20人

料▶火曜日=5,000円(10回分)  
▶木・金曜日=6,000円(12回分)  
(12回分)を申込時に一括支払い  
▶土曜日=参加時に500円必要  
\*体験参加可(1回500円)  
\*欠席の補講なし。他施設で使えるチケットを欠席数分提供。詳細は同センターHPで確認可  
●申込開始日=12月1日(金)から  
申 同センター☎(72)1112  
\*火~金曜日9:00~17:00  
(祝日を除く)

毎週火曜日

いきいき健康ヨガクラス  
期 1月16日~3月26日

毎週木曜日

背骨コンディショニングクラス  
期 1月4日~3月21日

毎週金曜日

足腰シャキーンクラス  
期 1月5日~3月29日

\*体成分分析機(Inbody©)での測定あり

毎週土曜日(隔週開催)

①ピラティスクラス  
②ストレッチ&ポールクラス  
期 1月6日~3月23日

❄️ 月例開催 体力測定会

体成分、柔軟性、バランス、敏しょう性、握力の5項目を測定し、運動効果の確認や体内成分の過不足を評価・説明します。  
期 12月20日(水)▶11:00~  
▶14:00~ 所 市民体育館・多目的室A B 定 各先着10人  
料 無料 対 市民優先  
期 12月19日(火)  
申 同センター☎(72)1112



背骨コンディショニングクラス

報告

4年ぶりのグラウンドゴルフ大会開催！  
8歳から104歳まで楽しく世代間交流

市内で約20年続く「コミュニティ親善交流グラウンドゴルフ大会」が11月3日、ふれあいの森総合公園で開催されました。

選手宣誓は葉山グラウンドゴルフ同好会に所属する柳田智都代(やなぎだ・ちずよ)さん(104歳・赤間地区)が行い、同大会史上最高齢の宣誓となりました。



選手宣誓する104歳の柳田さん

グラウンドゴルフを80歳から始めた柳田さんの健康のひけつは「何事にも好奇心を持ち、前向きな気持ちで生活すること」で、趣味はカラオケや洋裁、今大会も元気に参加したグラウンドゴルフです。大会には、最年少8歳から104歳まで、総勢177人が参加しました。

市では、市民のみなさんがスポーツに親しむ機会を設けたり、スポーツを支える活動を応援したり、今大会のような多世代交流できるイベントをサポートしていきます。

\*グラウンドゴルフに関心のある人は問い合わせを

問 文化スポーツ課 ☎(36)1540

としょかんへ行こう

No.4



第18回 市図書館を使った調べる学習コンクール 結果報告



子どもたちが、関心のあるテーマを追求するため図書館を使って調べ、実験や観察なども取り入れまとめた作品を競う同コンクールに、3,002の力作が集まりました。(小学校1,808作品、中学校1,194作品)\*審査の結果、入賞18作品・入選27作品を決定

【市長賞受賞者】



濱口きさん(吉武小4年)  
『蚊は世界に必要なのか?』



松瀬葵子(きこ)さん(自由ヶ丘小5年)  
『私たちの生活を支える浄水場の仕組み ~水をきれいにする秘密を徹底調査~』



吉本理紗(りさ)さん(河東西小6年)  
『ふろしきについて調べてみた』



八窪乃愛(のあ)さん(城山中1年)  
『じゅくりにくるとおもしろい!! 「色彩心理」~暮らしの中にあふれる色の不思議~』

【教育長賞】 \*以下敬称略

▶濱口さや(吉武小4年)▶中野結愛(ゆあ)(赤間西小5年)▶大浦隆盛(たかもり)(河東西小6年)▶山本真由佳(まゆか)(自由ヶ丘中1年)

【審査委員長賞】▶藤山京子(きょうこ)(吉武小3年)▶檜山怜依(れい)(自由ヶ丘小5年)▶岡田大輝(だいき)(河東西小6年)▶江藤虹康(にじやう)(自由ヶ丘中2年)

【優秀賞】▶江藤花理(はなり)(自由ヶ丘南小4年)▶下道悠都(はると)(河東西小5年)▶川本和奏(わかな)(自由ヶ丘南小6年)▶北野愛佳(あいか)(自由ヶ丘中1年)

【ふるさと学習賞】▶下畑秋海果(しゅうか)(玄海東小4年)

▶久野正智(まさとも)(日の里東小5年)

\*宗像コリックス図書館で、12月12日(火)~令和6年1月8日(月・祝)、市長賞からふるさと学習賞までの入賞作品(複製)を展示  
\*市のコンクールで入賞・入選した作品は、全国コンクール(主催/公益財団法人図書館振興財団)の3次審査へ推薦。結果は図書館振興財団HPで1月中旬に発表予定

広告掲載することで雑誌コーナーが充実!

宗像市民図書館雑誌スポンサー募集



雑誌スポンサーとは、図書館で購読している雑誌の購入代金を負担することで、雑誌の最新号のカバーを広告媒体として使用できる制度です。年間約25万人が来館する市民図書館でスポンサーになって広告を出してみませんか。

●掲載期間=令和6年4月

~令和7年3月

☑ 令和6年2月29日(木)\*詳細は市HP(上記コード)で確認を

問 図書館課 ☎(34)2263

表紙 裏面



広告掲載のイメージ

(広告)

スマホの「お悩み・お困りごと」等、全て「診断・解決」致します!

1 スマホ適正料金診断無料!!  
お宅のスマホ料金、払い過ぎ? そのほか、料金をお安くし過ぎて不便? オプション削除代行で料金削減、削減額分を一部分30%還元!

2 出張型スマホ相談  
1名様から団体様まで、ご対応可能!! ご自宅やご指定の場所まで出張致します! お困りごと1件につき、おひとり様「500円〜」2名まで

出張型スマホ相談【内容例】500円メニュー  
・スマホ画面内(アプリ)を整理したい!  
・LINE 広告などの着信音を減らしたい!  
・LINE を導入したい!・使えるようになりたい!  
・色々な場所でスマホをWi-Fiに繋げられるようになりたい!  
・QRコードを読み取れるようになりたい!  
・アプリを導入して便利なサービスを使ってみよう! etc...

出張費無料

0120-304-148

スマホいしや

スマホドクター  
大塚企画 宗像日の星 出張所

《お問合せ受付時間》  
平日10時~17時  
※ 土日祝日を除く

QRコードを読み込んで最新情報・お得意特典をGETしよう!!

墓じまい承り中  
(福岡県他九州一円・山口県・広島県・岡山県・四国4県)

お骨の改葬手続き(無料)  
樹木葬ご案内中(宗派問わず寺院:霊園)

墓石の総合商社  
株式会社 創研コーポレーション 宗像市稲元3丁目6-1  
電話:0940-72-6662 FAX0940-72-6760  
受付担当:渡邊 隆幸



12月1日～12月20日は宗像市人権問題啓発強調期間

## 2023 愛 広がる 人権のまちに



人権問題の正しい理解と認識を深め、一人一人の人権意識が高まるよう、市ではパネル展や人権啓発作品展などの活動を実施。他人の人権を尊重し、差別のない安心して生活できる社会を実現することが大切です。人権についてあらためて考えてみませんか。

### ハンセン病問題パネル展 ～地域社会とハンセン病問題～

我が国では、ハンセン病の特効薬開発後も約90年にわたり強制隔離政策が行われました。恐ろしい伝染病という誤った認識が浸透し、今なお、元患者とその家族は厳しい差別と偏見に苦しんでいます。ハンセン病問題について私たち一人一人が正しい知識と理解を持つことが大切です。

\*出展=(公財)福岡県人権啓発情報センター

期 12月1日(金)～14日(木)8:30～17:00

所 宗像市役所本館1階・ロビー 無料

### 人権啓発作品展・障がい者美術作品展

期 12月8日(金)～21日(木)

9:00～21:30 所 宗像コリックス・

イベントホール前ロビー 無料

●展示内容=▶市立学校の児童生徒の標語・ポスター▶人権の花「ひまわり」運動パネル(玄海小学校)▶障がい者が制作したちぎり絵、絵画など



人権啓発作品展(昨年)



障がい者美術作品(昨年)

### 【人権問題解決のための関連行事】

■12月3日(日)～9日(土)=障害者週間

■12月4日(月)～10日(日)=人権週間

■12月10日(日)=世界人権デー

■12月10日(日)～16日(土)=北朝鮮人権侵害問題啓発週間

問 人権対策課 ☎(36)1270 F (36)0320

## 今月のむむっ!子ども子育てトピック No.8



むむっ!むなかた。

## 連携を大切にしながら 子どもの発達を支援しています



「子育てのことで気になることや心配ごとがあるけれど、誰に相談したらいいかわからない」そんなときは、発達支援室へ相談してください。幼児から小・中学校までの子どもと保護者・支援者を対象に、発達に関する相談や検査を行っています。

### こんな心配ごとはありませんか?

#### ことばのこと

ことばが少ない  
ことばがはっきりしない  
どもる  
どこまでわかっているのか心配

#### 学校のこと

聞く・読む・書く・話す・計算が苦手  
集団行動が苦手  
友人関係がうまくいかない  
学校に行きたくない

#### 行動のこと

集団になじめない  
じっとしていない  
落ち着きがない  
かんしゃくがひどい

#### コミュニケーションや社会性

友だちとのトラブルが多い  
視線が合いにくい  
物事のルールが分かりづらい  
一人で遊ぶことが多い

### 地域の関係機関と連携事業も行っています

- 巡回相談=幼稚園・保育所・認定こども園を訪問し、子どもに合った対応を先生と話し合います
- 年中健診(4歳健診)=幼稚園・保育所・認定こども園で実施する健診に合わせ、問診票をもとに健診を行います
- 学校への申し送り=発達検査後、特別支援教育コーディネーターや担任の先生と、支援や配慮について共有します
- 児童発達支援事業「のぞみ園」の運営=保育士・言語聴覚士・作業療法士らが、さまざまな個性を持つ就学前の子どもに、日常の基本的な動作や集団生活への適応を高める練習を行います
- 講演会や研修会=講演会・研修会などを開催し、発達障がいに関する市民や支援者の理解を深める取り組みを実施します

2学期も終わり、新しい年を迎えます。

子どもの成長を振り返り、気になることがあれば気軽に相談してください。

\*専門の相談員が対応(保健師、社会福祉士、公認心理師、他)

問 発達支援室(子ども支援課) ☎(36)9098

### 新型コロナワクチン

\*11月7日時点

## 今回接種券が届いていない人も 手元にある接種券でワクチンが接種できます



市から送付した接種券(3～7回目)が未使用で手元にある人は、その接種券で期間中ワクチンを1回接種することができます。

\*接種券を紛失した人は再発行可(再発行には申請書の提出が必要)  
\*転入し、宗像市の接種券を持っていない人で、接種を希望する人も発行申請が必要

- 接種対象者=生後6カ月以上の追加接種可能なすべての人
- 接種方法=医療機関での個別接種(集団接種の日程は終了)
- 接種費用=無料(自己負担なし)
- 接種期間=令和5年9月20日～令和6年3月30日(土)

\*日曜日・祝日除く

### 【予約・再発行・発行申請方法】

▶市 ☎▶コールセンター▶特設相談窓口(市役所本館1階ロビー)

問 宗像市新型コロナワクチン接種コールセンター

☎0120(201)685 \*8:30～17:00(土・日曜日、祝日を含む)

### ゆく年くる年も安全・安心に

## 年の瀬もニセ電話詐欺に注意して 防犯・交通安全の意識を忘れずに



今年の県内のニセ電話詐欺の被害(認知件数425件/9月末時点)、交通死亡事故の発生(81件/11月1日時点)は昨年よりも増加していました。特に、高齢者が関係することが多くなっています。年の瀬はニセ電話詐欺、飲酒運転が増える時期です。

- 電話でお金の話がでたら、すぐに家族、警察に相談を!
- 少しでもお酒を飲んだ、残っていたら、運転は絶対にしない(自転車も同様)。飲酒運転を見かけたら迷わず110番へ連絡を!

問 危機管理課 ☎(36)5050

(広告)

## 緊急連絡先に名前を書く人がいない方必見

いざという時に誰かを頼ることができない方をもう一人の家族として、日々の暮らしから生涯にわたってサポートします。

### 「もしものとき」に頼れる方はいますか?

入院・施設入居時の 身元保証人	緊急時の 駆け付け
お葬式・納骨 遺品の整理	ご逝去時の 死後事務手続

4つのもしも

入院・手術 身元引受人	施設入居 入居身元保証	介護保険 サービス 保証人・代理人	生活 サポート 生活支援・介護予防	万が一の時の エンディングサポート
----------------	----------------	-------------------------	-------------------------	----------------------



ご相談・お悩み・ご質問は  
お電話でお気軽に  
お問い合わせください。

0940-39-3882

【9:00～17:00/土日祝休】 <https://yuian.or.jp/>

宗像市池浦41-10  
(家族葬専門式場森の庵内)

一般社団法人 ゆい庵

検索



市では、市広報紙、公式ホームページに掲載する有料広告を募集しています。詳細は、市 ☎ で確認できます。

▶市広報紙=1号広告20,000円から▶ホームページ=1カ月15,000円 問 秘書政策課広報政策係 ☎0940(36)1055



広告申し込みは  
←こちらから



# 年末年始の休み一覧表

主な市内施設の12月28日(木)から令和6年1月5日(金)までの休み(■)をお知らせします。



施設名 問い合わせ先	12月				令和6年1月				
	28 (木)	29 (金)	30 (土)	31 (日)	1 (月)	2 (火)	3 (水)	4 (木)	5 (金)
▶市役所 総務課 ☎(36)1272 ▶大島行政センター ☎(72)2211 * 休み期間中=市役所(代表) ☎(36)1121	■	■	■	■	■	■	■	■	■
各地区コミュニティ・センター ☎コミュニティ協働推進課 ☎(36)5394	■	■	■	■	■	■	■	■	■
メイトム宗像 ☎コミュニティ協働推進課 ☎(36)5394	■	■	■	■	■	■	■	■	■
消費生活センター ☎(33)5454	■	■	■	■	■	■	■	■	■
海の道むなかた館 ☎(62)2600	■	■	■	■	■	■	■	■	■
市民図書館(中央館ほか、2館1室) ☎宗像ユリックス図書館 ☎(37)1321	■	■	■	■	■	■	■	■	■
宗像ユリックス ☎本館 ☎(37)1311	■	■	■	■	■	■	■	■	■
市民体育館、勤労者体育センター、学校開放施設、弓道場、 大島運動場 ☎市民体育館 ☎(32)1230 * 市スポーツサポートセンター ☎(72)1112	■	■	■	■	■	■	■	■	■
玄海B&G海洋センター、市運動広場(多目的広場、野球場) ☎玄海B&G海洋センター ☎(62)2119	■	■	■	■	■	■	■	■	■
街道の駅 赤馬館 ☎(35)4128	■	■	■	■	■	■	■	■	■
正助ふるさと村 ☎(35)1100	■	■	■	■	■	■	■	■	■
うみんぐ大島 ☎(72)2361 (*1)=釣堀イベントのみ実施	■	■	■	■	■	■	■	■	■
大島診療所 ☎(72)2004	■	■	■	■	■	■	■	■	■
大島交流館 ☎(72)2797	■	■	■	■	■	■	■	■	■
離島体験交流施設 地島ふれあい館 ☎(62)2094 * 待合所は地島渡船運航に合わせて使用可	■	■	■	■	■	■	■	■	■
コンビニ交付 ☎市民課 ☎(36)1126 * 1月17日(水)も点検のため全店舗コンビニ交付サー ビス休止	■	■	■	■	■	■	■	■	■

\* 休日当番医、休日歯科は16ページ参照

## 交通機関の運行

### 渡船

**【大島航路】** ●1月1日(月・祝)~3日(水)=第2~6便を運航  
\* 12月29日(金)~1月3日(水)=全便フェリーでの運航  
**【地島航路】** ●1月1日(月・祝)=▶地島発10:00、16:00▶神湊発11:30、17:00 ●1月2日(火)、3日(水)=第2~5便を運航  
☎元気な島づくり課 ☎(62)3592

### ふれあいバス・コミュニティバス・オンデマンドバス「のるーと」

●運休日=12月31日(日)~1月3日(水)\*その他の日は通常運行  
**【オンデマンドバス「のるーと」電話予約窓口】**  
●オペレーターの案内休業=12月29日(金)~1月3日(水)  
\* 自動音声での案内は通常通り24時間利用可  
\* 令和6年1月4日(木)に利用予定で、オペレーターとの通話で予約する場  
合、令和5年12月28日(木)か当日9:00以降に予約を

☎予約専用 ☎050(3185)9329  
☎都市再生課 ☎(36)9777

年末年始のごみ捨ては計画的に ☎環境課 ☎(36)1421

## 年末年始のごみ休み

燃やすごみ 粗大ごみ 北側資源物 受入施設 西側資源物 受入施設(注) 宗像市役所資源物 受入施設 宗像清掃工場(注) 自己搬入 不燃物埋立処理場	12月					令和6年1月					
	27 (水)	28 (木)	29 (金)	30 (土)	31 (日)	1 (月)	2 (火)	3 (水)	4 (木)	5 (金)	6 (土)
●...休み	■	■	■	■	■	■	■	■	■	■	■

(注) 年末年始は大変混雑するので早めの利用を

## 西側資源物受入施設(ゆ〜ゆ〜プール横)は 年末年始に大変混雑します

北側と市役所の資源物受入施設の利用に協力をお願いします

### ■粗大ごみの収集

年末年始は予約が増えます。  
\* 環境課へ早めに申し込みを  
▶ 電話=粗大ごみ専用 ☎(36)9092  
▶ 電子申請(右記コード)



### ■し尿収集休み

▶12月29日(金)~1月3日(水)= (有) 玄海環境サービス  
▶12月30日(土)~1月3日(水)= (株) 宗像環境サービス、占部産業(株)

### ■多量にごみが出たときの処分

ごみは宗像清掃工場に自己搬入して処分できますが、多量に出て処分に困ったときは、市の収集運搬許可業者に収集・処分を依頼できます。  
\* 詳細は「家庭ごみの出し方パンフレット」(右記コード)を確認を  
● 収集・処分を行う収集運搬許可業者  
▶ 玄海クリーン(有) ☎(62)2944 (江口978番地52)  
▶ 三孝産業(有) ☎(33)3847 (須恵3丁目26番1号)  
▶ (有) 神郡清掃サービス ☎(33)7111 (徳重2丁目1番22号)  
\* 料金は、各事業者へ事前に確認を



(広告)

開設20周年 ~地域の皆様と共に~  
九電グループ  
介護付有料老人ホーム

## 九電ケアタウン

### 昼食付見学会実施中

事前に電話にてお申込み下さい。

0120-290-873

福岡県福津市花見が丘3丁目28-2



【事業主体・施設概要】 ●事業主体名/株式会社キューデン・グッドライフ東福岡 ●所在地/福岡県福津市花見が丘3丁目28番2号 ●交通/西鉄花見が丘3丁目バス停(約200m) ●施設の名称/九電ケアタウン ●開設年月日/2002年10月1日 【福岡県有料老人ホーム設置運営指導指針に基づく類型及び表示事項】 ●類型/介護付有料老人ホーム(一般型特定施設入居者生活介護) ●居住の権利形態/利用権方式 ●利用料の支払い方式/一般居室、介護居室ともに選択方式 ●入居時の要件/一般居室は入居時自立・介護居室は入居時要支援・要介護 ●介護保険/福岡県指定介護保険特定施設(一般型特定施設) ●介護居室区分/全室個室 ●介護に関わる職員体制/2:1以上 ●敷地権利/勤キューデン所有

**【STOP!不法投棄】** ごみを個人が不法投棄した場合「廃棄物の処理及び清掃に関する法律」で、罰則として5年以下の懲役もしくは1千万円以下の罰金、またはその両方を科せられる場合があります。\*不法投棄発見時は、市環境課が警察に連絡を(「市民通報システム(右記コード)」からも通報可) ☎環境課 ☎(36)1421





No.40  
12/1号

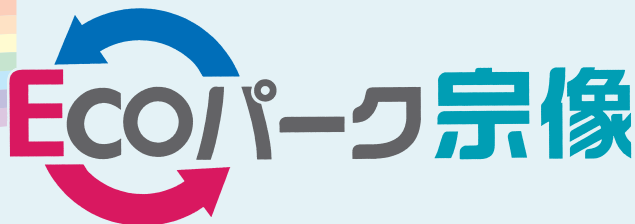

発行：玄界環境組合 宗像清掃工場 〒811-3401 宗像市池浦600-1

宗像清掃工場の休み  
 ■ごみの自己搬入  
 ■工場施設見学

日曜日、12月29日から1月3日  
 13時～16時30分 月曜～土曜日(祝日も可)  
 月曜～金曜日(祝日を除く)  
 9時～16時までの間受付  
 (詳しくは電話でお問い合わせください)

☎ (62)0505 ファックス (62)0594  
 URL: http://www.genkai-kankyo.jp/  
 eメール ecopark@genkai-kankyo.jp

令和5年度の  
 年末年始の休みは  
**12/29(金)～**  
**1/3(水)です。**



宗像清掃工場では毎年、年末年始に自己搬入の車両が増えるため、施設内や周辺道路が非常に混雑します。このため、通常時より多くの係員を確保し混雑の解消に努めていますが、自己搬入の手続や施設の機能上、どうしても皆さんを長時間お待たせし、ご不便をおかけすることとなります。

自己搬入する方は、早めにご自身の余裕をもってお越しください。皆さんのご理解とご協力をお願いします。

**年末・年始の自己搬入はお早目に  
 施設内や周辺道路が非常に混雑します**

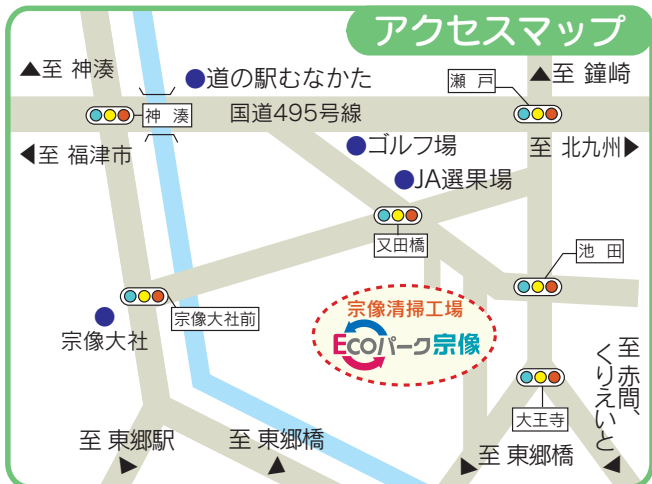

- ごみを自己搬入する際のお願い**
- ごみを降ろす場所は3か所あります。自己搬入する前に、ごみを3種類に分けて車に積み、降ろす際も、手際よくできるため、時間短縮になります。皆さんの協力を、お願いします。
- ①可燃ごみ(燃やすごみ)  
 品目：紙類、布類、革製品、草木類、ふとん、じゅうたん、たたみ、汚れがとれない可燃性資源物など  
 ※木材等(長さ1メートル以内で直径20センチメートル以内)
  - ②不燃・資源ごみ(燃やさないごみ)  
 品目：缶類、金物類、びん類、ガラス類、カセットボンベ・スプレー缶、金属製機、金属製いす、自転車、金属製ベッドなど
  - ③粗大ごみ(最も長い部分の長さがメートルを超えるもの)  
 品目：タンス、木製机、木製いす、本棚、食器棚、こたつ、木製ベッド、ソファ、スプリングマットなど

**自己搬入のルールを守りましょう**

ルールを守らないと  
 お断りすることがあります



- 自己搬入にはルールがあります。多くの皆さんにはルールを守っていただいておりますが、ルールが守られない場合は、やむを得ずお断りすることとなります。
- 自己搬入は申請手続と使用料(10kgごとに170円)の支払が必要です。申請書は正確に記載し、帰りの際には必ず使用料を支払ってください。
- 搬入できるのは、宗像市内から出たごみで、自分で出したごみだけです。ただし、搬入できないごみもあります。また、他人に代わって搬入することはできません。
- 自己搬入のごみは自分で降ろしてください。
- 係員の指示に従ってください。係員の指示により、ごみを持ち帰っていただくこともあります。

**搬入できないごみ**

- 宗像市外から出たごみ
- 家電リサイクル法対象の家電製品(エアコン、テレビ(ブラウン管・液晶式・プラズマ式)、冷蔵庫、冷凍庫、ワインクーラー、洗濯機、衣類乾燥機)
- 資源有効利用促進法対象品目 パソコン(デスクトップ・パソコン本体)、ノートパソコン、ブラウン管ディスプレイ、液晶ディスプレイ
- 車(自動車部品も含む)、バイク(バイク部品も含む)、タイヤ
- その他LPガスボンベ、ピアノ、バッテリー、消火器、中身が入った灯油缶や塗料、廃油、農業用機械・部品、農薬(空きびんも含む)、漁具、特殊な機械、ホーリングのボール、発電太陽光パネル、陶磁器、コンクリート、土砂、レンガ、スレート、瓦



**自己搬入はご自身で工場に搬入する必要があります**  
 ~ご自身で自己搬入できない方は~

自己搬入以外の方法でもごみを処分することができます。(有料)  
 ※詳細は、宗像市発行のパンフレット「家庭ごみの出し方」を参照ください。

【問い合わせ先】  
 宗像市環境課 Tel.0940-36-1421

【粗大ごみ】  
 粗大ごみシールを購入後、環境課へ連絡  
 ※(持ち出しサービス) 65歳以上の方、障がいのある方で構成される世帯の方、その他市が特に必要があると認める方

【多量ごみの処分(片付けや引っ越しなどで多量にごみが出た場合)】  
 自分で直接、収集運搬許可業者に依頼してください。

- 玄海クリーン(有) Tel.0940-62-2944
- 三孝産業(有) Tel.0940-33-3847
- (有)神郡清掃サービス Tel.0940-33-7111



**~ごみの減量化にご協力ください~**

宗像清掃工場は稼働から20年が経過しましたが、これから先も施設・設備等の性能を維持しながら、ごみ処理を継続していく必要があります。そのためには、特にプラスチック類のごみについて、ガス化溶融施設で焼却する量を減らし、リサイクルプラザで資源化する量を増やすなど、ごみの分別を徹底していくことが求められます。こうした取組が工場の施設・設備等を長持ちさせることにつながりますので、皆さんのご理解とご協力をお願いします。

**中身の入ったカセットボンベ、スプレー缶、  
 リチウム電池などはたいへん危険です**  
 ~火災、爆発などの事故の原因になります~

中身の入ったカセットボンベ、スプレー缶、リチウム電池などの異物がごみに混入されると、ごみ収集車や工場内で圧縮、破碎するときに発火し、火災、爆発などの重大な事故を引き起こすことがあります。ごみを出すときには、カセットボンベやスプレー缶は中身をすべて出し切り、電池はきちんと取り除くことが重要です。工場内で安全に継続してごみ処理を行うため、皆さんのご理解とご協力をお願いします。





宗像市スポーツ協会だより

# むなスポ。



発行 一般社団法人宗像市スポーツ協会  
〒811-3406 福岡県宗像市稲元 5-2-1  
TEL 0940-32-1230  
FAX 0940-32-1231  
http://munakata-taikyo.jp/

No.52 2023. 12

## スポーツフェスタ・ふくおか「第66回福岡県民スポーツ大会」

### 第66回 福岡県民スポーツ大会秋季大会

スポーツフェスタ・ふくおか「第66回福岡県民スポーツ大会秋季大会」が9月23日～24日、福岡地区を中心に開催されました。県内39市郡から約17,000人の選手・役員が参加し、13競技(壮年、一般、青年)など種別に分かれて熱戦を繰り広げました。本市からは12競技に253人の選手が参加しました。

剣道青年女子は、11月に東京武道館で開催される福岡県代表で全国青年大会へ出場しました。



バドミントン



柔道

成 績		
総合成績	宗像市	7位 (39チーム中)
● 競技別		
剣道	青年女子	優 勝
バレーボール	青年男子	2 位
	一般女子	優 勝
	壮年女子	優 勝
バドミントン	一般男子	優 勝
	一般女子	優 勝
	壮年混成男女	2 位
ソフトテニス	壮年の部	優 勝
バスケットボール	一般男子	2 位
	一般女子	2 位
卓球	一般	3 位
空手	一般女子(個人組手)	3 位

### 令和5年度事業報告(屋内)

実施月日	事業名	優 勝	2 位		
● ソフトバレーボール					
9月10日	秋季親善大会	レディースフリーの部	〇ハホルモン	レディースフリーの部	アルバカ
		レディースプリンセスの部	はまゆう	レディースプリンセスの部	Tontonママ
		レディースクイーンジュニアの部	そよかぜ	レディースクイーンジュニアの部	さわやかタイム
		トリムフリーの部	霸王樹	トリムフリーの部	ジョイフルズA
		トリムキングの部	オレンジRホップ	トリムキングの部	BOND
● バレーボール					
7月23日	小学生夏季大会	赤間UNITE男子	赤間西		
4月9日・5月21日・6月18日・9月3日	宗像市リーグ戦大会	東郷クラブ	ブルー		
9月30日	中学生秋季バレーボール大会	城山	河東		
● 柔道					
7月16日	宗像市少年柔道夏季錬成大会	一木	彌永		
9月3日	少年柔道夏季大会	中学生	福岡	中学生	日名子(秋)
		Aランク	彌永(壮)	Aランク	田村
		Bランク	四元	Bランク	尾仲
		Cランク	松藤	Cランク	瓜生
		Dランク	中山	Dランク	森田
		Eランク	佐竹	Eランク	新粥
		Fランク	日名子(志)	Fランク	西宮(永)
		団体戦	日名子チーム		

実施月日	事業名	優 勝	2 位			
● 卓球						
6月11日	宗像市地域交流卓球大会	Aクラス	自由ヶ丘(A)	Aクラス	赤間西	
		Bクラス	泉ヶ丘2丁目	Bクラス	池野	
7月2日	宗像市春季大会	一部	男子の部	水城TTS	男子の部	卓球卓愛B
			女子の部	ブルーウェーブA	女子の部	ラージメイト
		二部	男子の部	筑豊クラブA	男子の部	筑豊クラブC
			女子の部	武雄クラブ	女子の部	JOY
		三部	男子の部	SAKURA(B)	男子の部	卓クラブ
			女子の部	CRESC(江口)	女子の部	大野城ラージ同好会(G)
9月3日	宗像市近隣市町村交流卓球大会	A級一部男子	九州産業大学	A級一部男子	TEAM-P(A)	
		B級一部男子	STC	B級一部男子	ラリーメイト	
		C級一部男子	永卓会	C級一部男子	AKATSUKI	
		AB級一部女子	ぶらむ。	AB級一部女子	Candy	
		C級一部女子	AKAMAクラブ	C級一部女子	AKATSUKI	

### 令和5年度事業報告(屋外)

実施月日	事業名	優 勝	2 位		
● グラウンド・ゴルフ					
9月5日	第2回宗像市スポーツ協会交歓大会	江口茂毅	村山敏治		
● 野球					
5月13日・14日 4月22日	第13回秋季軟式野球大会	学童の部	日の里少年野球クラブ	学童の部	福岡南フレンズ
		中学の部	河東中学校	中学の部	福岡南中学校
		一般の部	ボーイズIIメン	一般の部	宗像消防署
● ソフトボール					
8月27日・9月3日	第1回宗像ソフトボール協会理事長杯大会	A級	久原ソフトクラブ	A級	ボンバース
		B級	ペガサス	B級	ひかりヶ丘FFクラブ
10月1日	第63回宗像市M・Aソフトボール大会	日の里4・9	ボンバース		

実施月日	事業名	優 勝	2 位		
● テニス					
10月1日	第42回宗像市長杯シングルステニス大会	一般男子Aの部1位トーナメント	今林克幸(明天寺TC)	一般男子Aの部1位トーナメント	高田康平(フリー)
		一般男子Aの部2位トーナメント	立和田光(日の里GTC)	一般男子Aの部2位トーナメント	福田知徳(フリー)
		一般男子BCの部	相島武弘(宗像TC)	一般男子BCの部	仲宗根康弘(宗像TC)
		男子60歳の部	山下修亮(フリー)	男子60歳の部	兵頭 登(自由ヶ丘TC)





# むなかた市民学習ネットワーク

No. 475

むなかた市民学習ネットワーク事務局  
TEL.36-3721 FAX.36-3732

## 学級生募集

初心者歓迎です

### 短期学級

#### ①冬鳥の観察会

有志指導者 河野 紀美子  
身近な自然と仲良く

場所

・メイトム宗像

(スクリーンで説明)

・長浦池

(日の里4丁目)で観察

期日 1月28日(日)

時間 午前10時～正午

教材費 1000円/人

\*資料、保険代含む

持参品 双眼鏡(ない人にお貸しします)

\*雨天時は、室内学習

\*親子で参加の場合、学習料は1組5000円

#### ②パソコン

有志指導者 森 結花

パソコンの基礎を

楽しく学習!

場所 南郷コミセン

曜日 毎週火曜日

時間 午後1時～同3時

期間 1月9日(火)～3月12日(火)

\*全10回

#### 追加募集

#### ③ラクラク健康体操

若い人から年配の人まで音楽に合わせて元気に!

有志指導者 得田 百合江

場所 日の里コミセン

曜日 毎週水曜日

時間 午前10時～同11時30分

道具代 3800円(初回のみ)

\*動きやすい服装



#### ④バルーンアート

風船を使って人気者!!

有志指導者 今西 啓之

場所 メイトム宗像

曜日 第2・4木曜日

有志指導者 津留 理恵



#### ⑦日本画

日本古来の美意識を再発見

有志指導者 水谷 興志

場所 メイトム宗像

曜日 第2・4土曜日

時間 午前10時～正午

教材費 500円程度

(画材及びコピー代)

持参品 ノート、筆記用具



#### ⑧書道

楷書から草書まで

有志指導者 佐藤 泰司

場所 日の里コミセン

曜日 第1・3・4土曜日

時間 午前9時～同10時30分

教材費 本代6400円/月 手本代1000円/月

持参品 書道用具

\*購入希望者には紹介します



#### ⑨かな書道

「いろは」から変体仮名を学ぼう

有志指導者 金子 ようこ

場所 河東コミセン

曜日 第1・3土曜日

時間 午前9時～同10時30分

教材費 5000円/月

持参品 水、筆記用具



### 応募要領

●学習料は1人1回当たり4000円(4回分前納)

●会場使用料と教材費は学習者負担のため別途徴収します(入会金なし)

●学級は6人以上で成立

●不成立の場合のみ連絡します

●申し込み締め切り後12月16日(日)のキャンセルは4回分の学習料(短期学級の場合は回数分と教材費が必要)です

申し込みはFAXで希望学級(学級名、指導者名、場所、曜日、時間)、住所、氏名、年齢、電話番号を楷書で記入し送ってください  
左記コードから申込可  
《あて先》〒811-3437 宗像市久原180  
メイトム宗像内  
むなかた市民学習ネットワーク事務局  
FAX (36)3732

### 申込方法

12月15日(金)必着

ハガキまたはFAXで希望学級(学級名、指導者名、場所、曜日、時間)、住所、氏名、年齢、電話番号を楷書で記入し送ってください

左記コードから申込可

《あて先》〒811-3437 宗像市久原180

メイトム宗像内

むなかた市民学習ネットワーク事務局

FAX (36)3732

### 注意事項

●直接、事務局での申し込みもできます。電話での申し込みはできません

●連絡希望者は、往復ハガキで申し込んでください

●応募者多数の場合は抽選になります

●傷害保険は自己加入してください。子ども連れの参加はご遠慮ください

●申し込み後、連絡がない場合は、記載の開級日に直接各学級へ来てください

## 新大好評 (編集委員訪問) 新有志指導者の学級スタート!

### 謡曲 有志指導者 戸丸敦子

待望の謡曲学級、いよいよ開級!

人生百年時代、IT環境と言われる今、私たちが学んでいる謡曲は、「日本のこころ」を感じ取る事が出来て、つくづくいいなあと思っている。

日常生活の中でも美しい「やまとことば」を大事にして謡曲学級でもお稽古を続け日本の教養の基礎が身につくよう願っています。(高齢から始めた学級生K)



### 市民学習ネットワーク 大活躍! \*連絡のあったものを掲載

おめでとぅございます  
菊花大会受賞

11月に開催された西日本菊花大会(宗像大社)に「菊作り」有志指導者吉田睦雄さんと学級生が出品、外務大臣賞、内閣官房長官賞など各賞を受賞しました。



### 健康体操合同発表会

10月28日、メイトム宗像多目的ホールで「らくらく健康体操」有志指導者得田百合江さんと学級生が合同発表会を行いました。

ボールやベルトを使って、音楽に合わせて伸びやかに踊る皆さん。衣装もキラキラでとても若々しいです。日頃の練習の成果を存分に発揮していました。

難しい振り付けは、脳トレにもなりそうです。

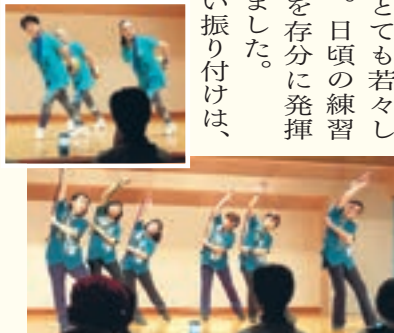

### 水彩画展開催

「水彩画」有志指導者立川真澄さんが9月下旬に「ギャラリーSEL」(新天町)で過去に訪れた海外の風景や地元風景をおりまぜて展示しました。



## 展示のお知らせ

メイトム宗像に、有志指導者と学級生の作品を月替わりで展示しています。どうぞご覧ください。

- 日本画 (水谷)
- 水彩画 (古後)
- パッチワーク (青木)
- 書道 (古野)
- 洋裁 (着物リフォーム) (岸川)







# 歳末たすけあい募金がはじまりました

## みんなで支えあうあたたかい地域づくり

福岡県共同募金会宗像市支会では、12月から「歳末たすけあい募金運動」に取り組んでいます。この運動は、「新年を迎える時期に、支援を必要とする人たちが地域で安心して笑

顔で暮らすことができるように」との目的で、民生委員児童委員協議会の皆さんの協力で実施しています。今年度も昨年度に引き続き、市内商業施設

等で街頭募金を実施し、市内事業所様によるご寄付も募らせていただきます。集まった寄付は、支援を必要とする世帯への見舞金や市内の地域福祉のために有効に活用します。年末の何かと出費の多い時期ですが、今年度も皆さんの協力をお願いします。



つながれ  
ひろがれ  
地域福祉!  
シリーズ49

### 河東地区

## 山田本村いきいきサロンを開催しています

令和5年5月2日から、河東地区山田本村公民館で、『いきいきサロン』を月に1～2回開催しています。

本村区は、令和5年9月末現在、高齢化率が55.1%と半数の人が65歳以上という市内でもかなり高齢化の進んだ地域です。

そこで、ひとり暮らしの人のサポートができたという思いから、公民館で集まることになりました。

区長の花田さん、吉田さん（市が実施した介護予防サポーター養成講座を受講）ら、数人の世話人で協力し合いながら実施しています。

まずは、午前9時ごろから会場の準備や持ち寄った食材でそれぞれの得意料理など

食事の準備を行います。その後10時ごろから血圧測定などの健康チェックを始め、軽い体操の後、脳トレをしたり、近況報告など情報交換を行い、お昼になると皆で楽しく会食をします。10月は市の消費者センターに出前講座を依頼し、悪徳商法による被害を防ぐための講座を受講しました。

本村公民館では、コロナ禍を経て、昨年度から健康体操教室の安光先生の指導により、奇数月に定期的に健康体操は実施されていましたが、さらに皆が集う場が出来上がりました。

今まで話す機会があまりなかった人ともコミュニケーションがとれ、皆、心も体も元気になっています。

サロンを開始して、『日頃から集まっていると人と人とのつながりが出来るよね、やはり集まりは大事だね』、『今はまだ若いけどそのうち年をとった時に付き合いが多くなるのは地域の人だから、今のうちからつながっておきたいね』、『ひとり暮らしの人にもっと参加してもらいたいね、そこで困っていることの聞き取りが出来たら良いね』などの思いが広がっています。

これからも『いきいきサロン』が地域の交流の場として、より一層地域の人と人とのつながりを深められ、皆が気軽に無理なく楽しく交流できる場となればと思います。

地域支え合い推進員・伊藤



軽〜く体操から始まります



笑いも交えながら脳トレです

朝早くからおいしい料理を準備しています



近況報告や情報交換を行っています



### ご寄付 ありがとうございます

市社会福祉協議会では、随時寄付を受け付けています。振込や現金書留等でも受け付けができますので、お問い合わせください。地域の福祉の推進のために、ご協力をよろしくお願い致します。

- 〔香典返し〕(敬称略)
- ・(故)河野イツエ(大島)
- ・(故)本田フサ子(大島)
- ・(故)高山キリ(吉留)
- ・(故)山路正人(上八)
- ・(故)安部敏男(池田)
- ・(故)中野保子(神湊)

(令和5年10月31日受付分まで)

### おもちゃ図書館よりお知らせ

■12月28日(木)は年末年始のため、休館します。

年明けは、1月11日(木)から開館します。

皆さまにはご不便おかけしますが、ご理解とご協力のほどよろしくお願い致します。

#### 開館時間

木曜日 14～17時  
第2・4土曜日 14～16時

#### 問い合わせ先

市ボランティアセンター  
☎(37)4100



### 地域福祉文庫 講演会のご案内(参加者募集)

市社会福祉協議会と市地域福祉文庫連絡協議会では、「絵本の楽しみ」をテーマに講演会を開催します。

今回は、乳幼児の保護者やこれからママ・パパになる方など、子育て世代に向けて絵本講座を開催します。赤ちゃん絵本を中心に、絵本の魅力・おもしろさについて実際に手に取りながら、絵本の世界をぞんぶんに体験してみませんか。

- 日 時 12月13日(水)午前10時～11時30分  
(午前9時40分から受付)
- 会 場 メイトム宗像202会議室
- 講 師 国立青少年教育振興機構  
絵本専門士 吉岡林子さん
- 対 象 乳幼児の保護者、これからママ・パパになる方
- 定 員 20人(定員になり次第締め切り)
- 参加費 無料
- 託 児 無料・要申込(5か月～就学前)
- 申込方法 12月6日(水)までに市社会福祉協議会  
☎(37)1300へ申し込む
- その他 講師への質問は事前にお受けいたします。  
お申し込み時にお知らせください。



社協だよりは、偶数月発行です(年間6回)

### 社会福祉法人 宗像市社会福祉協議会

宗像市久原180番地 メイトム宗像内 ☎(37)1300

大島支所 宗像市大島1809番地32  
ふれ愛センター内 ☎(72)2294

ホームページ <http://syakyo.munakata.com/>

メール [info@syakyo.munakata.com](mailto:info@syakyo.munakata.com)

本会は、むなかたタウンプレスを音にして届ける「声の広報」活動を実施しています



## 赤ちゃん・子育て

### 子育て支援センター「ふらこっこ」



①交流室(事前申込不要)  
 期月～金曜日、第2土曜日  
 ① 10:00～12:30  
 ② 13:15～15:45  
 \* ①②いずれかのみ利用可  
 \* 12月13日(水)=午後休み  
 \* 12月29日(金)～令和6年1月3日(水)=休館  
 対乳幼児と保護者  
 \* 混雑状況によって人数制限あり  
 【次の日時は年齢制限があります】  
 ▶ベビータム  
 期 12月13日(水)10:00～12:00  
 対 6カ月までの子どもと保護者  
 ▶ベビーデイ  
 期 12月21日(木)  
 10:00～12:30、13:15～15:45  
 \* 助産師の相談会あり(10:30から1時間程度)  
 対 11カ月までの子どもと保護者  
 ②満1歳のお誕生会&食育ミニ講座  
 期 12月20日(水)10:15～11:45  
 対 12月に1歳になる子どもと保護者  
 期 12月1日(金)10:00から  
 ③親子で遊ぼう!  
 ホップ!ステップ!!ジャンプ!!!  
 ～親子でストレッチ～  
 期 令和6年1月9日(火)10:00～11:30  
 対 1歳～未就園児と保護者(市民優先)  
 期 12月12日(火)10:00から  
 ②③共通事項  
 所 メイトム宗像 対 市民優先  
 申 子育て支援センター「ふらこっこ」☎(37)3741 \* 窓口も可。受付時間はいずれも10:00～16:00

宗像市子育て支援センター「ふらこっこ」  
 インスタグラム



### 子どもプレーパーク



自然の中で自由に活動できる冒険遊び場。誰でも自由に参加できます。参加無料。  
 期 毎週木曜日と第2・3・4土曜日、第4日曜日 ●時間=土・日曜日10:00～16:00、木曜日10:30～13:30 所 子どもプレーパーク(メ

イトム宗像・本館横)  
 園子ども育成課☎(36)1214

### 子育てサロン



保護者同士の情報交換と、遊びを通じた子ども同士の交流の場です。市内には、地域の有志によって運営されている21の子育てサロンがあります。自分に合ったサロンを見つけてみませんか。

### おはなし会

～赤ちゃんから子どもまで～  
 入場無料



### 赤ちゃんのおはなし会

期 12月1・8・15日  
 10:30～10:50 \* いずれも金曜日  
 対 0歳の子どもの親、妊婦  
 所 えほんのへや(メイトム宗像内)

### 小さい子のおはなし会

期 12月1・8・15日11:00～(30分以内) \* いずれも金曜日  
 対 未就学児と親  
 所 えほんのへや(メイトム宗像内)

### おはなし会

絵本の読み聞かせやパネルシアター、他(30分以内)。

期 12月23日(土)11:00～

所 深田分館

### 共通事項

園 市民図書館☎(37)1321

### 栄養なんでも相談室

事前申込必要



離乳食作りの紹介と実演(希望者のみ試食)。管理栄養士の個別相談。

期 12月20日(水)、令和6年1月24日(水)①相談=9:30～11:30

②離乳食教室=10:00～11:00

所 メイトム宗像①202会議室②2階調理室 対 0～4歳の子どもの保護者、妊婦(市民のみ)

申 園子ども家庭センター子ども保健係☎(36)1365

### たまご学級

～安心して出産を迎えるための講座～事前申込必要



講座に参加して、妊娠期間を快適に過ごしましょう。

期 ▶12月1日(金)=3コース「妊娠中の栄養について考えてみよう」

▶12月15日(金)=4コース「赤ちゃんを迎える準備をしようII」

▶令和6年1月13日(土)=オプションコース「赤ちゃんの救急教室」

●時間=▶3、4コース=13:30～15:00(受付13:15～)▶オプションコース=13:50～16:00(受付13:30～) 所 メイトム宗像  
 申 電子申請 園子ども家庭センター子ども保健係☎(36)1365

市公式LINE・市でも、子育てに役立つ情報を発信しています。



市公式LINE



むむっ! むなかた。 市でもむむハグ。



市でもむむハグ。

## スポーツ

### 障がい者水泳教室開催



期 12月17日、令和6年1月14日、21日、2月4日、18日

\* いずれも日曜日、9:00～10:00

所 宗像コリックス・アクアドーム

対 障がい(身体、知的、精神)のある市内在住の小・中・高校生 \* 障がい者手帳取得者以外も可 対 各日先着10人 料 各日500円/1人(保護者、介護者含む) 対 各開催日の前日

申 ▶電子申請▶宗像市スポーツサポートセンター☎(72)1112

園 同センター(前述)

## 講座・イベント

### 男女共同参画推進センター「ゆい」1月のセミナー



### 女性の生き方応援セミナー

今から考えておきたい「私のセカンドライフ」これからの生き方、暮らし方人生100年時代といわれる今。成り行き任せにせず、今後の生き方・暮らし方を考えてみませんか。

期 令和6年1月23日(火)

10:00～12:00 所 メイトム宗像・202会議室 ●講師=菅野美和子さん(社会保険労務士、ファイナンシャル・プランナー) 対 女性市民(おおむね30～50歳代) 対 抽選で20人

料 無料 対 無料(開催日の時点で5カ月～未就学児。事前申込必要)

申 ▶令和6年1月8日(月・祝) 申 男女共同参画推進センター「ゆい」▶☎(36)0250 ▶☎(36)0269 ▶ハガ

キ(〒811-3437 久原180)▶電子申請(市) \* 抽選結果などの詳細はハガキで通知  
 園 同センター☎(前述)

### 女性の「出来る!」「楽しい!」を活かす応援セミナー



育児などで「働ける時間に制約があるけれど働きたい」という人を応援するセミナーです。

期 ①令和6年1月13日(土)

②1月25日(木)③2月2日(金)

\* いずれも9:30～12:00

所 メイトム宗像=①②202会議室 ③結工房

●講師/内容①葛谷美里さん(人事コンサルタント) / 採用担当者から見る「一緒に働きたくなるプロフィール」②新開よしこさん(臨床心理士) / タイプ診断で見つける「ワクワクする一歩の踏み出し方」③司馬さやかさん(広告漫画家・イラストレーター)、三牧佳菜さん(フリーランスの営業事務)、原口日加里さん(会社員) / 自分らしい生き方に触れる～ワクワクする一歩を踏み出した先輩のリアル～ \* ファシリテーター=葛谷美里さん 対 女性(市民)

対 抽選で20人 料 無料 対 無料(開催日の時点で5カ月～未就学児。事前申込必要) 申 ①令和6年1月4日(木)②1月16日(火)③1月24日(水) 申 男女共同参画推進課

▶☎(36)0048 ▶ハガキ(〒811-3492 / 住所不要)▶電子申請(市)

\* 抽選結果はハガキで通知  
 園 同課☎(前述)

葛谷美里さん



葛谷美里さん



新開よしこさん



司馬さやかさん



原口日加里さん



三牧佳菜さん

(広告)

## インドアテニススクール入会キャンペーン中!!

1・2月期に入会申込される場合は、入会金3,300円が無料になります!!

テニス用品準備金5,000円分の商品券を進呈!!

(GAテニスショップでのみ使用可能)

お客様のニーズに合わせた、様々なクラスをご用意させて頂いております。

初心者特別割引クラス・悠悠クラス・トーナメントクラス・キッズクラス・ジュニアクラス・中高生クラス・ジュニア選手コース 他

キッズ・ジュニアテニススクール市内送迎バス運行中! 無料体験受付中!

月曜日～金曜日までの平日限定。コース・時間の詳細は、お問合せください。 レンタルラケット・シューズ無料貸し出し致します。

グローバルアリーナ

〒811-4153 福岡県宗像市吉留46-1

テニスコート直通TEL.0940-33-9680 URL: https://global-arena.org E-mail: tennis@g-arena.com

全九州ジュニアテニス選手権大会2017  
 14歳以下女子シングルス優勝!  
 中川原選手(当時選手コース在籍中)



【豊かな人権感覚を培おう!】市立学校の児童・生徒が作成した令和4年度の人権標語を毎月紹介します。(12～14ページ)。園人権対策課☎(36)1270  
 立ち向かえ 差別とする 人々に(三吉麗心・東郷小4年) なかないで わらってみんな あそぼうよ(小田輝竜・玄海東小3年)



# 情報ステーション

詳細は各問い合わせ先へ

## 申込方法応募事項

電話以外での申込は、次の①～④を明記してください。  
①催し名・コースなど②郵便番号・住所③氏名④電話番号

## お知らせ

**パブリック・コメント**  
第9期宗像市高齢者福祉計画  
・介護保険事業計画(案)



●内容＝▶地域での高齢者福祉の総合計画▶介護保険を運営するための事業計画(令和6～8年度までの計画) 12月15日(金)～令和6年1月15日(月)●閲覧場所＝各地区コミセン、介護保険課窓口、市HP、他  
☎介護保険課 ☎(36)4877

**休日開庁**  
マイナンバーカード  
申請・交付・更新手続き



平日に手続きをすることが難しい人は、この機会を利用してください。  
期 12月10日(日)9:00～12:00  
所 市民課(本館1階) \*当日、マイナンバーカード以外の手続きは受け付け不可▶申請手続きをする人▶受け取り(交付)の人▶更新をする人 \*持参品・詳細は市HPで確認を  
☎市民課 ☎(36)1126

**令和6年度  
会計年度任用職員募集**  
(教育委員会)



令和6年4月1日から任用開始する会計年度任用職員を募集。  
\*募集要項・詳細は市HPで確認を  
●▶学力向上・専門教科支援員  
▶登校支援員▶教員業務支援員ほか  
☎教育政策課 ☎(36)5099  
●▶学園コーディネーター▶小学校英語専科指導教員・英語指導助手  
☎地域教育連携室 ☎(36)1169  
●特別支援教育支援員☎学校整備プロジェクト室 ☎(36)9610  
●学校司書☎図書課 ☎(34)2264

**市民税・  
県民税申告の準備を**



●受付期間＝令和6年1月下旬～3月15日(金) \*提出方法など詳細は、市広報紙1月号に掲載  
●添付資料＝申告前に自身で準備する資料の確認を。様式は、市税務課窓口かHPで入手可  
\*医療費控除をする場合は「医療費控除の明細書」が必要。領収書は不要、自宅で5年間保管を \*事業所得(営業等・農業)や不動産所得がある

場合、「収支内訳書」が必要

☎税務課市民税係 ☎(36)7350

令和6年1月1日(月・祝)から  
**ダンボールコンポスト  
価格改定**



市役所売店(ハートループ)、市内コミセンで販売しているダンボールコンポストの価格が、原料高騰のため変更。改定後の価格は下記の通りです。

	Aセット	Bセット	基材
変更前	900円	700円	550円
変更後	1,350円	930円	750円

\*ハートループ、コミセンの販売価格は宗像市生ごみ処理容器など購入費補助金の補助額を差し引いた価格(個別申請不要)

☎環境課 ☎(36)1421

**職員採用試験  
応募者募集**



**一般行政 C (社会人経験者)**

☎26～30歳(令和6年4月1日時点) \*民間企業などで職務経験がある人

**土木技術**

☎18～35歳(令和6年4月1日時点) \*職歴、資格不問(専門試験あり)

**共通事項**

●募集期間＝12月1日(金)～14日(木)●採用日＝令和6年4月1日

☎人事課 ☎(36)5051

**就学援助「入学前支給」  
申請受付開始**



経済的な理由で入学時の学用品費の負担が困難な場合、就学援助費の一部「新入学児童生徒学用品費」を入学前(3月上旬)に支給。 \*申請必要 \*所得審査で支給可否を決定  
☎市内在住で、令和6年4月に小・中・義務教育学校(前期・後期)へ入学予定の児童生徒の保護者  
●申請開始日＝令和6年1月4日(木)▶郵送＝1月31日(水)消印有効▶窓口＝1月31日(水)17:00まで☎教育政策課(本館3階)

\*入学までに市外へ転出する可能性がある人は申請不可

\*提出書類・詳細は市HPで確認を

☎教育政策課 ☎(36)5099

市民活動交流館(メイトム宗像)  
**スモールオフィス  
次年度利用団体募集**



スモールオフィスにはインターネット環境、机、椅子、キャビネットなどを完備。 \*個別契約で電話設置可  
期 令和6年4月1日(月)～令和7年3月31日(月) \*更新可☎メイトム宗像☎宗像市市民活動団体  
料 1区画2,930円/月 \*複数の団体で共同使用可 \*3カ年度を超える場合は追加料金必要 ●申込期間＝12月1日(金)～28日(木)

\*申請書は、メイトム宗像窓口かメイトム宗像HPで入手可☎コミュニティ協働推進課 ☎(36)0311

## 健康・衛生



12月の献血



期 12月22日(金)  
10:00～16:00 ☎宗像市役所  
☎健康課 ☎(36)1187

12月1日は「世界エイズデー」  
予防とHIV検査を



HIVウイルスに感染して起きるエイズは、感染後に症状が出ない期間を経て発症。発症していてもHIVは体内で増殖し免疫力を徐々に弱め感染症などにかかりやすくなります。日本では近年1,500人前後が新たに感染・発症しています。

**主な感染ルートと感染予防の方法**

- ▶性行為感染＝コンドームの正しい使用や安全な性行為の理解を高める
  - ▶血液感染＝血液が付着した器具を共用しない。血液に直接触れない
  - ▶母子感染＝母乳を避け、粉ミルクで育てながら母親が投薬治療を
- まずは早めに「HIV検査」を**  
さまざまな治療薬で症状をコントロールして普通の生活を送れます。早期発見と治療のためにもHIV検査が大切です。

☎国保医療課 ☎(36)1363

## 子ども・教育



**Risus Munakata!**  
(リースムナカタ)  
中・高生の居場所づくり



卓球、ネイルチップ、漫画本、手芸キット、ボードゲームなどで自由な時間を過ごしませんか。

期 毎月第2・4日曜日10:00～17:00  
所 発達支援センター(メイトム宗像・別館)☎市内在住の中学生と高校生料無料  
☎子ども育成課 ☎(36)1214

**令和6年度地島校区  
漁村留学**  
①留学生②指導員募集



①留学生  
●留学期間＝令和6年4月1日～令和7年3月31日  
☎令和6年度の小学4～6年生  
定 5～6人 \*選考あり料生活費として45,000円/月 \*別途学校費など必要▶12月22日(金)  
\*説明会・選考会を令和6年1月13日(土)実施

②指導員  
●雇用期間＝1年間 \*更新あり  
所 地島なぎさの家☎児童への学習・生活指導などに意欲がある人  
定 2人 \*選考あり●給与15万円  
\*別途食費の自己負担あり  
▶令和6年1月31日(水)

**共通事項**  
\*募集要項・詳細は市HPで確認を  
☎地島校区漁村留学を育てる会事務局 ☎(62)3394

**むなかた子ども大学**  
～今後のスケジュール～



- ▶1月＝デジタルテクノロジーコース(中学生対象)
- ▶3月＝福岡県海上保安部コース、オンライン留学(ニュージーランド)コース \*募集・申し込みなど詳細は同HPで確認を  
☎地域教育連携室 ☎(36)1169



(広告)

## 弁護士法人奔流 法律事務所宗像オフィス

◇初回相談(予約制・1時間)無料◇ 相談予約 ☎0940(34)1110

当事務所では、男女2名の弁護士が、一般民事、家事(相続・離婚等)、交通事故、医療事故、建築紛争、労働、行政、刑事弁護、犯罪被害、成年後見、遺言、債務整理、過払金回収、その他、あらゆる法律問題に対応いたします。

宗像市赤間駅前1丁目4番7号  
赤間センタービル3階(JR赤間駅北口)  
所属弁護士 小出真実・陣内隆太(福岡県弁護士会所属)

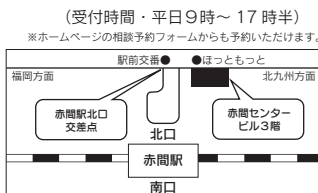

～土曜相談日(相続・遺言)のご案内(いずれも10時～16時迄の各1時間枠)～  
●12月2日、12月16日  
※相続・遺言以外の相談も可能です。 ※各相談日の前日17時半までにご予約下さい。  
◆年末年始の休業のお知らせ◆  
ホームページにて年末年始の休業日をご案内しています。 弁護士法人奔流ホームページ→



直葬 90,000円 (税込 99,000円)

家族葬 350,000円 (税込 385,000円)

まずはご相談 事前相談受付中

浄楽苑 宗像斎場内の式場を使用

365日24時間通話無料 いつでもご連絡ください。

めもわーる華 ☎0800-600-8700

(事業所)北九州市小倉北区長浜町12-6

ささえ合い やさしい気持ちで いっぱいに(川野珠花・自由ヶ丘南小4年)  
「だいじょうぶ」 幸せになる 言葉だよ(手嶋凜太郎・赤間西小4年)

キミにある 光る友情 きっとそこに(濱田龍希・河東西小4年)  
やさしいね あの言葉 花がさく(佐藤あかり・東郷小4年)



**放送大学  
2024年度第1学期学生募集**

●募集生＝▶教養学部(科目・選科・全科履修生)▶大学院修士選科生、修士科目生▶▶1回目募集＝令和6年2月29日(木)まで▶2回目募集＝3月1日(金)～12日(火)  
\*詳細は放送大学HPで確認を  
☎放送大学▶福岡学習センター  
☎092(585)3033▶北九州サテライト☎093(645)3201

**子ども寺子屋カフェ**

【楽しい北欧のクリスマス】  
期 12月10日(日)14:00～16:30  
\*学習時間あり、おやつ付き  
所 KTハウス(田久) 小学生  
定 先着10人 12月8日(金)  
【家族ダイニング・さんさん「親子で楽しく昼食づくりと交流」】  
期 12月17日(日)10:30～14:30  
所 河東コミセン調理実習室 子どもと保護者(子どものみの参加も可)  
定 先着15人 12月14日(木)  
【共通事項】  
料 無料 申 問 子ども寺子屋カフェを運営する会(清水)  
▶☎070(1374)8968  
▶✉mann@asahi.email.ne.jp

**福岡県立戸畑高等技術専門学校  
令和6年度一般入校生募集**

●募集科＝3D-CAD 機械システム科、介護サービス科、溶接科  
期 令和6年1月17日(水) \* 選考日は1月25日(木) 県立戸畑高等技術専門学校 ☎093(882)4306  
\*詳細はハローワーク、「福岡県の職業訓練」HPでも確認可

**小学3年～高校3年生のための  
春休み海外研修交流事業**

期 令和6年3月下旬～4月上旬  
所 イギリス、オーストラリア、カナダ、サイパン、ハワイ、他 \* コースで日程、内容、学年、参加費などが異なる 1月30日(火) 申 問 (公財)国際青少年研修協会 ☎03(6825)3130 \* 詳細は同協会HPで確認可

**ポリテクセンター福岡・飯塚訓練  
受講生(令和6年2月入所生)募集**

【福岡】▶金属加工技術科、機械CAD技術科、ICTエンジニア科  
期 令和6年1月10日(水)  
問 ポリテクセンター福岡

☎093(641)6909  
【飯塚】▶CAD/CAMエンジニア科、住環境コーディネーター科

期 令和6年1月12日(金)  
問 ポリテクセンター飯塚  
☎0948(22)4988

【共通事項】  
期 ハローワークに求職申込をしている人 料 無料(別途、教科書代など必要) \* 見学・説明会など詳細は各校へ問い合わせを

**職業訓練講習 受講者募集**

①パワーポイント2日でマスター講習  
期 令和6年2月24日(土)・25日(日)9:00～17:00 所 福岡商工会議所ビル(福岡市博多区) 定 先着12人 料 17,000円 \* テキスト代含む  
②Excel 中級データベースと実務関数講習  
期 令和6年2月25日、3月3日・10日 \* いずれも日曜日10:00～16:30(10日は16:00まで)  
所 福岡地区職業訓練協会(福岡市東区) 定 先着15人 料 17,000円 \* テキスト代別

③イラストレーター講習  
期 令和6年3月3日～24日の日曜日9:30～16:30 \* 全4回 所 福岡商工会議所ビル 定 先着12人 料 24,000円 \* テキスト代含む  
【共通事項】  
●申込開始日時＝令和6年1月5日(金)9:00  
問 職業訓練法人福岡地区職業訓練協会 ☎092(671)6831

**地雷撤去のための  
「書き損じハガキ回収プログラム」**

回収後換金して地雷撤去団体に寄付します。\*ハガキ3枚程度で1㎡の撤去費用 期 令和6年3月31日(日) ●回収する物(未使用)＝▶ハガキ(書き損じも可)▶切手▶図書カード▶QUOカード▶テレホンカード  
●送付先(〒814-0002/福岡市早良区西新1-7-10-702/(一財)カンボジア地雷撤去キャンペーンあて 問 同キャンペーン事務局 ☎092(833)7575

**福岡県特定最低賃金の改定**

県特定最低賃金が12月10日(日)から改定。\*金額などの詳細は福岡労働局HPで確認を  
問 福岡労働局 ☎092(411)4578

**情報ステーション**

\*申込方法応募事項は13ページで確認を

詳細は各問い合わせ先へ

**講座・イベント**

うみんぐ大島  
青もの祭り・めで鯛祭り  
(魚釣り)



うみんぐ大島での釣りの様子

青もの祭り  
期 12月28日(木)～30日(土) 8:45～11:45

めで鯛祭り  
期 令和6年1月5日(金) 10:30～13:30

共通事項  
所 うみんぐ大島 定 各日先着50人

\*定員になり次第受付終了  
料 13,000円 \* 別途渡船代必要  
問 うみんぐ大島  
☎(72)2361 \* 申し込みはHPも可

しめ縄・ミニ門松  
ワークショップ

期 12月10日(日)14:00～16:00  
所 メイトム宗像・結工房 小学生以上の市民 \* 1～3年生は保護者同伴 定 先着20人 料 500円(材料費)  
期 12月7日(木) \* 人まち補助金採択事業「おもいをカタチに!クリエイティブFun!Fun!」  
問 問 ココカライベント企画室(坂口) ▶☎080(3953)8558  
▶✉cocokarakikaku@gmail.com



**宗像市シティプロモーションサイト「むなかたマチひとナビ」**

**宗像の魅力をレポートでお届け**



広報紙特集

宗像で活躍するひとやまちの魅力を紹介する「むなかたマチひとナビ」。写真を多用した読みやすい記事のレポート形式で発信しています。

広報紙の特集記事や、ママ・パパレポーター5人が取材した宗像情報も掲載。宗像のことを再発見できるサイトです。ぜひご覧ください。

\*市公式 You Tube では、動画で宗像の最新情報や魅力を発信中。「マチひとナビ」内「むなかたチャンネル」で、お勧め動画を紹介しています

問 秘書政策課 ☎(36)1055



ママレポート「夏の思い出づくり!家族で大島プチ旅行に出かけてきました!」

(広告)

東郷駅・赤間駅 送迎可(要予約) 8～20時 0120-076-014

検索 カルレンタカー

12時間のって ¥7,800  
ファミリークラス エスティマ

コンパクトクラス ヴィッツ・ノート・軽トラ etc. ¥2,500

コンパネ ロープ有 オートマ 軽トラもありません!

東郷店 森林都市店

吉井商事株式会社

住宅新築・リフォーム設計施工 OKU 有限会社 奥井建設 有限会社奥井建設一級建築士事務所

TEL.0940-33-0953 FAX.0940-33-5553

安らぎと癒しの空間を大切に... ★断熱・防音に優れた省エネ ECO 住宅 「REPOSER(ルポゼ)」

住宅のリフォームは... ★増改築・水廻りなど大きなリフォームから小さな修繕まで ★外構・エクステリア ★耐震診断・耐震改修工事

詳しくはこちらへ!! 奥井建設 宗像市 検索

【本社】〒811-4163 宗像市自由ヶ丘9丁目13-3

【URL】http://okui-ken.net 【E-mail】info@okui-ken.net

あなたにも できることが きっとある(仲道慎珠・自由ヶ丘中8年)  
それぞれの 彩り豊か かぶりなし(柳川心・城山中8年)

苦しみを 与える立場 絶ちきろう(成国美桜・中央中7年)



## 伝言板

詳細は各問い合わせ先へ

### ひとり親家庭のための就業支援

【パソコン(Word)講座】  
 期 令和6年1月12日(金)～2月28日(水)の水・金曜日13:00～16:00 \*全10日  
 所 宗像市役所 図書類選考で8人  
 期 12月22日(金)必着  
 申 問 マンパワーグループ ☎092(741)9531  
 【強度行動障がい支援者養成研修】  
 期 令和6年2月3日(土)～24日(土)の間の土曜日9:30～16:30 \*全4日 所 クローバープラザ(春日市) 定 書類選考で12人  
 期 令和6年1月13日(土)必着  
 申 問 ひとり親サポートセンター ☎092(584)3931  
 【共通事項】  
 料 無料 \*別途、検定料とテキスト代4,000円必要  
 期 無料(1歳～未就学児。申込必要) \*応募者少数時は中止の場合あり \*申込書は福岡県母子寡婦福祉連合会 所 か、市子ども家庭センターで配布

### 日本赤十字九州国際看護大学 図書館・開館時間案内と休館

【開館時間案内】▶月～金曜日=8:45～20:00 ▶土曜日=8:45～18:00 \*10月から通常開館中 \*日・祝日は休館。開館時間の変更・休館の場合あり  
 【休館】期 令和6年1月1日(月・祝)～2月29日(木) \*国家試験準備期間のため、一般市民の利用不可  
 所 同大学図書館 ☎(35)7002

### 福岡県心身障害者扶養共済制度

障がいのある人を扶養している保護者が万一(死亡・重度障害)のとき、障がいのある人に一定額を支給する県の制度です。  
 期 随時受付 所 ▶加入者=心身障がい者を扶養している65歳未満の保護者で、生命保険に加入できる健康状態の県民▶心身障がい者=①身体障害者手帳1～3級の人②知的障がい者③精神が身体に永続的な障がいがあり、①②と同程度と認められる人●年金額=月額2万円程度/1口 \*所得に応じて助成あり。1人につき2口まで  
 所 問 福祉政策課障害者福祉係 ☎(36)3135 所 (36)5856

### 労働力調査のお知らせ

総務省と県は、雇用や失業の実態を明らかにする労働力調査を実施。12月から令和6年4月まで、調査員が対象の世帯を訪問し調査票を配布します。協力をお願いします(調査内容を目的以外に使用することはありません)。

●調査地区=▶陵巖寺3丁目7・20・21番地▶陵巖寺4丁目2・3・4番地 所 県調査統計課調査第一班 ☎092(651)1111

### 就業希望の高齢者の登録と求人企業の募集

【登録者募集】所 長年の職業経験を生かして働く意欲のある、おおむね60歳以上の人  
 【求人企業募集】所 経験豊かなベテランを求める企業  
 所 問 (公社)福岡県高齢者能力活用センター ☎092(451)8621 \*同センター 所 http://www.hatsuratsu.com でも確認可

### シニアのための就業支援セミナー

期 令和6年1月17日(水)13:30～17:00 所 リファレンスはかた近代ビル(福岡市)

●内容=起業に関すること(創業・資金・収支計画、労働者協同組合、他) 所 おおむね60歳以上で起業に関心がある人

所 先着40人 料 無料 \*履歴書不要  
 所 問 県生涯現役チャレンジセンター ☎092(432)2512

### 高次脳機能障がい家族交流会

期 令和6年1月26日(金)14:00～15:30 所 クローバープラザ(春日市) 所 高次脳機能障がいの家族、支援者 所 先着10人 料 無料  
 所 問 高次脳機能障がい支援センター(福岡市立心身障がい福祉センター内) ☎092(406)2455

### オリジナル凧(たこ)を作って外で元気に遊ぼう!

期 12月16日(土)・17日(日)10:00～15:00  
 所 いせきんぐ宗像寄所  
 料 500円(材料費含む) \*グループで希望の場合は「ルックルック講座」からも申し込み可  
 所 問 日本紙飛行機協会宗像支部事務局(堀) ☎090(4426)2162

### One day market vol.16 40店舗でハンドメイド作品販売

期 12月10日(日)10:00～15:00  
 所 赤間コミセン ●内容=▶布小物、洋服、雑貨などの販売▶抽選会、他  
 所 赤間コミセン ☎(39)7051

### 宗寿園1月のイベント情報

期 ▶舞踊=22日(月)▶体操=毎週水曜日\*3日を除く▶囲碁大会=12日(金) 所 宗寿園 ☎(33)2761

### シルバー人材センター会員募集

【令和6年1月の入会説明会日程】  
 期 所 ▶10・24日(水)同人材センター▶17日(水)東郷コミセン▶18日(木)河東コミセン \*いずれも13:30～ 所 おおむね60歳以上の市民 \*詳細は同人材センター 所 で確認を 所 シルバー人材センター ☎(33)1151

### 「不登校を考えるかたつむりの会」茶話会

期 12月9日(土)10:00～12:00  
 所 メイトム宗像 所 不登校や行き渋りの子どもの保護者  
 料 200円 \*申込不要  
 所 同会(黒木) ☎090(1515)1267

### 障がい者・高齢者のための成年後見講座、無料法律相談会

【成年後見講座】  
 期 12月23日(土)10:00～12:00  
 ●講師=甲斐田修(市福祉政策課・主幹)●テーマ=宗像市の障がい者福祉の現状について  
 所 先着30人 料 無料  
 【無料福祉・法律相談会】  
 期 12月12日(火)10:00～13:00 \*相続、遺言、成年後見、障がい者後見など  
 【共通事項】  
 所 メイトム宗像 所 市民 所 問 宗像地区成年後見研究会(中村) ☎070(4060)2568

### 司法書士による「年末・生活・困りごと相談会」

期 12月9日(土)10:00～16:00  
 ●内容=生活保護受給、借金、生活困窮、雇用関係などの相談 料 無料  
 ●相談電話番号 = ☎092(722)4131  
 所 福岡県司法書士会 ☎092(722)4131



## 12月生まれのむなかたベイビー

今月お誕生日を迎える宗像の子どもたち。すくすく元気に育ってね。



島田いろはちゃん  
1歳(河東)



田中稜生ちゃん  
1歳(赤間)



宮本兼志ちゃん  
1歳(自由ヶ丘)



宮本咲里ちゃん  
1歳(自由ヶ丘)



井上帆香ちゃん  
2歳(赤間西)



渡邊未彩ちゃん  
3歳(南郷)



【掲載募集】令和6年6月の掲載分を募集します。所 抽選で6人(初回優先) 所 掲載時3歳まで 所 毎月20日 所 秘書政策課お誕生日担当 ☎(36)1292

(広告)



design  
http://edesign-inc.jp

eデザイン株式会社 宗像市東郷3-6-2 ☎0940-36-5187

解体工事!  
産廃リサイクル!  
不動産 仲介・売買!

# 建物

# 解体

## 無料相談会(遺言・相続を中心に)

12/1(金)・12/15(金)・1/19(金)・1/26(金)

宗像ユリックス 受付13時～16時  
相談は17時まで  
会議室5にて無料相談を実施

福岡県行政書士会所属 行政書士 伊藤弘幸

困ったことは何でもご相談下さい。

直通電話 090-7980-1240  
☎ 0120-72-4753

出張相談も受け付けております。お電話お待ちしております。

さくひん 令和6年3月号掲載分の「俳句」「川柳」「短歌」の各作品を募集しています。〒811-3492 /住所不要/宗像市広報政策係あてへ応募してください。 所 12月20日(水) \*さくひんの掲載は奇数月です 所 秘書政策課広報政策係 ☎0940(36)1055



宗像産の食材でおいしく年越し!



### 年末年始の準備は 地元の直売所で!



年末年始の食材がそろう 道の駅むなかた

- 年末恒例のブリ販売  
ブリ丸々1本や切り身、年末年始の食材(むなかた牛、黒豆、そば、カマボコ)なども販売。  
期 12月26日(火) ~ 30日(土)
- 米粉パン工房「姫の穂」ピザ予約販売  
もちもち生地が楽しめるピザを特価で販売。クリスマスなど楽しい時間のお供にどうぞ。  
期 12月1日(金) ~ 30日(土)
- 米粉パン工房「姫の穂」☎(34)6200へ受け取りの前日までに電話予約を
- 直売所初売りと福袋の販売  
● 内容 = 毎年好評のおみくじ付き福袋を販売(先着300個限定)  
\* おみくじ = 小吉(100円)、中吉(500円)、大吉(1,000円)の商品券  
期 1月6日(土)9:00 ~ 17:00  
\* 福袋は無くなり次第終了
- 年末年始の休み = 期 12月31日(日) ~ 令和6年1月5日(金)
- ☎ 道の駅むなかた ☎(62)2715

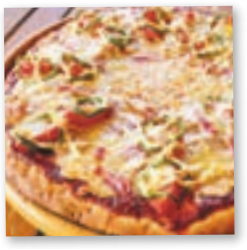

正月用ブリ 予約受付中

宗像漁協・鐘の岬活魚センター

■ 正月用ブリの予約販売(受付中)  
今年も脂がのった旬の出世魚ブリを用意しました。出世魚を正月に食べることは縁起が良いとされています。ブリの他にもタイやカンパチなどの予約もできます。  
\* 販売金額や魚種などの詳細は市HP(上記コード)で確認可

- 予約締切日 = 12月19日(火)16:00まで
- 予約特典 = ▶3枚おろし加工代・真空パック代(1,000円相当)サービス▶鍋用の冷凍天然ふぐ300gプレゼント
- 商品の受け渡し日時  
▶12月28日(木)、29日(金) 8:00 ~ 16:00



▶12月30日(土)9:00 ~ 3日間宗像産の新鮮な水産物を販売(売切次第終了)。  
\* 30日は振る舞い鍋もあり  
☎ 鐘の岬活魚センター  
\* 配送(有料)あり  
■ 年末年始の休み = 12月31日(日) ~ 令和6年1月6日(土)
- ☎ 同活魚センター ☎(62)1570 \* 毎週水曜日休み



地元産の新鮮な農産物大売り出し

とれとれプラザ かのこの里

- 年末大売り出し  
期 12月30日(土) 8:30 ~ 17:00
- 初売り  
令和6年1月6日(土) 8:30 ~ 17:00
- 年末年始の休み = 12月31日(日) ~ 令和6年1月5日(金)
- ☎ かのこの里 ☎(36)7665



↑市長の活動 ブログや過去の記事はこちら



「神宝館」は、宗像大社・辺津宮の境内・第二駐車場横にあります。昭和55年(1980)に竣工。ここに、沖ノ島出土の遺物を中心に8万点に及ぶ膨大な数の国宝や平安時代から江戸時代にかけての宗像神社文書、阿弥陀経石など、多数の重要な文化財が収められています。展示物の入れ替えや、企画展の開催など運営に工夫が施され、いつも新しい発見や学びがある施設です。

8万点の国宝の中には、金属類など劣化していくものも多く、専門の機関で計画的に洗浄や防錆(ぼうせい)など保存・修理作業が行われています。展示替えて、往年の輝きを取り戻した遺物に出会うと、思わず「お帰り」と声をかけたくなります。遺物や遺産群を次の世代に引き継ぐため、目に見えないところで、多くの人の努力が続いています。

神宝館では、来年2月4日まで特別展「国宝と現代の名匠 三右衛門」が開催されています。誕生年が千年以上も離れた器と遺物が、違和感なく共鳴するように並ぶ光景は圧巻。新鮮な驚きに満ちた展示内容です。国宝と三右衛門の作品、時を超えた共演をお見逃しなく。

☎ 秘書政策課秘書係 ☎(36)0890

訪れる度に新たな学びがある宗像大社神宝館。

みさきの通信

**県小児救急医療電話相談**  
(病気・けが・薬・応急処置など)

- ◆ 平日 = 19:00 ~ 翌朝7:00
- ◆ 土曜日 = 12:00 ~ 翌朝7:00
- ◆ 日・祝日 = 7:00 ~ 翌朝7:00
- 短縮 = #8000
- ダイヤル回線・IP電話・インターネット電話 = ☎092(731)4119

**休日小児科・内科**  
宗像地区急患センター (田熊) ☎(36)1199

診療時間 (\*1=受付は5:30まで)

- ◆ 平日 = 19:30 ~ 翌朝6:00 (\*1)
- ◆ 土曜日 = 18:00 ~ 翌朝9:00
- ◆ 日・祝日 = 9:00 ~ 翌朝6:00 (\*1)
- \* 翌日が休日の場合翌朝9:00まで
- ◆ 年末年始 = 12月30日(土)14:00 ~ 1月4日(木)6:00《連続診療》(\*1)

**休日外科当番医 (9:00~17:00)**  
12月中旬 ~ 令和6年1月中旬

12月

- 17日(日) あかま整形クリニック (赤間) ☎(35)6440
- 24日(日) まつばら整形外科 (南郷) ☎(39)7811
- 29日(金・年末) 葉山クリニック (赤間) ☎(39)3050
- 30日(土・年末) ひさだ脳神経外科 (赤間西) ☎(62)5233
- 31日(日・年末) 宗像水光会総合病院 (福津市) ☎(34)3111

1月

- 1日(月・年始) 蜂須賀病院 (南郷) ☎(36)3636
- 2日(火・年始) 宗像水光会総合病院 (福津市) ☎(34)3111
- 3日(水・年始) さきむら整形外科リハビリクリニック (河東) ☎(39)7041
- 7日(日) おおしろ脳神経外科 (南郷) ☎(39)3346
- 8日(月・祝) 桑原整形外科医院 (福津市) ☎(42)0020
- 14日(日) 高橋整形外科医院 (日の里) ☎(37)8013

**無料相談**

約40の相談先の一覧はこちら

- ◆ ①なんでも相談・行政相談 ☎(36)2237
- ◆ ②生活の困りごとの相談 ☎(36)9570
- 働きたくても働けない、住むところがない、家計が苦しいなどの相談。
- ◆ ①②共通事項  
☎ 市役所 期月 ~ 金曜日 8:30 ~ 17:00

◆ 心配ごと相談  
日常生活のあらゆる心配ごと。法律に詳しい相談員が対応。  
☎ 期 日(里)コミセン = 12月21日 ▶ 市役所 = 12月14日、28日、1月4日 \* いずれも木曜日10:00 ~ 15:00  
☎ 社会福祉協議会 ☎(37)1300

◆ 補聴器相談  
☎ 市役所本館1階・相談室 期 12月13日(水)・15日(金)・26日(火)、1月10日(水) \* いずれも10:00 ~ 12:00  
☎ 福祉政策課 ☎(36)3135

水 緊急連絡先 \* 私有地内工事有料 24時間受付  
☎ 宗像管工事協同組合 ☎(37)0435

**年末年始の休日歯科当番医 (9:00~11:30、13:00~15:30) \* 保険証の持参を**

12月30日(土・年末)	▶みさき歯科医院(東郷) ☎(37)1367	▶中島歯科医院(福津市) ☎(52)0165
12月31日(日・年末)	▶ふかい歯科クリニック(東郷) ☎(62)5760	▶かわしま歯科医院(福津市) ☎(52)5590
1月1日(月・年始)	▶力丸歯科医院(日の里) ☎(37)2400	▶福岡歯科医院(福津市) ☎(52)0765
1月2日(火・年始)	▶つるた歯科医院(日の里) ☎(37)0062	▶有吉歯科医院(福津市) ☎(35)8330
1月3日(水・年始)	▶大林歯科小児歯科医院(日の里) ☎(36)1182	▶高山歯科医院(福津市) ☎(42)0504

← 当番医の他、夜間・休日に受診できる医療機関は、県の「ふくおか医療情報ネット」で確認可

