



世界遺産CITY  
**宗像**  
Sacred Island of Okinoshima and  
Associated Sites in the Munakata Region

# むなかた タウンプレス

2023  
令和5年  
**2 / 1**  
No.477



## 冬の さつき松原を歩く。

●さつき松原は年中無休。自然度100%のアミューズメントパーク  
**夏は海水浴、冬は森林浴で楽しむ。**

市内北部の神湊(こうのみなと)から上八(こうじょう)までの海岸線5キロメートルにわたって続く「さつき松原」は紺碧(こんぺき)の海と白い砂浜にクロマツの緑が映える県内有数の景勝地。林野庁のレクリエーションの森や、日本の白砂青松100選にも選ばれています。

「さつき松原」の約120ヘクタールのほとんどがクロマツが生い茂る国有林。このクロマツ林は、400年ほど前に黒田長政が筑前国初代藩主として着任して間もない慶長7年(1602)に田畑を潮風や砂から守るため松の植樹を命じたのが始まりと伝えられています。現在、その数は、樹齢250年の大樹も含め、推定20万本といわれています。波打ち際に近い砂丘部には、コウボウムギが優占し、ハマヒルガオ、ハマボウフウなど深い根、長い地下茎、肉厚の葉をもつものが多く、乾燥や飛砂、堆砂に耐え自生。その後方部には、

タブノキやヤブニッケイなどの海岸性の樹種がクロマツと混成しています。また、海域に目を移すと、1年を通してウミネコや、大島や地島の崖地で繁殖するミサゴを見かけることができます。冬は、セグロカモメやオセグロカモメなどのカモメ類、カンムリカイツブリ、ハジロカイツブリ、シロエリオオハム、ウミウ、ヒメウ、ウミアイサなど多くの海鳥が飛来します。

こんな、自然豊かな松林ですが、近年では、松くい虫によるマツ枯れの発生や海岸侵食などがかつての美しい松原の風景が変わりつつありました。このため、地元の団体や企業、小中学校などが松林の保全活動や海岸清掃活動などを継続して実施。再生活動に力を注いでいます。

今回は、海辺の自然を堪能できる「さつき松原遊歩道」と再生活動に取り組むボランティア団体の活動を紹介いたします。  
問 商工観光課 ☎(36)0037

### 新型コロナウイルスワクチン

\*1月11日時点

#### 【早めの接種をご検討ください】

現在、新型コロナワクチン接種を受けられる期間は、令和5年3月31日(金)までです。接種を希望する人は早めの接種を検討してください。

- 集団接種=12歳以上の3~5回目
- 個別接種=▶12歳以上の3~5回目▶12歳以上の1・2回目▶5~11歳の小児接種▶生後6カ月~4歳の乳幼児接種

#### ■ワクチン接種の問い合わせ

宗像市新型コロナワクチン接種コールセンター  
☎0120(201)685  
\*8:30~17:00(土・日曜日、祝日を含む)

新型コロナウイルスワクチン接種特設ページ



### 今号の主な内容

- マイナンバーカード/マイナポイント……………3
- 世界遺産登録5周年記念 神楽祭……………4
- 宗像アートギャラリー「3校合同展」……………5
- ◆他団体情報紙◆ 市民学習ネットワーク…7
- ◆社協だより…8◆9議会だより(4ページ)、
- ◆クリックスサラダ(8ページ)…中心
- ◆ごみの収集 関連記事 12

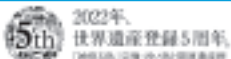

宗像市  
公式ホームページ



宗像市  
公式LINE



むなかたタウンプレスは、常用漢字と新聞用字用語集を基本に、市独自の用字用語を定めて編集しています。また、市民のみなさんの居住地は、コミュニティ地区名で表記しています。



「宗像大社沖津宮 社務所」で撮影された市の鳥「オオミズナギドリ」

発行：宗像市〒811-3492 福岡県宗像市東郷1-1-1  
代表：☎0940(36)1121 FAX0940(37)1242

先人たちから受け継いだ豊かな海と風光明媚な松原を守り育む。

# さつき松原 遊歩道 Let's walking!



◀エフコープ生活協同組合が地域貢献活動の一環として設置した案内板。

**さ**つき松原は人工林です。植栽されて400年余、人の手で守り育まれてきました。そして、今でも地元の多くのボランティア団体が松林の保全活動や海岸清掃活動などを継続して実施しています。冬の海辺は、夏とは異なる魅力が満載。キリリと澄んだ海水。越冬のため飛来する海鳥。松林を歩きながら、冬の海辺を身近に楽しめるのは、地元で暮らす私たちの特権。宗像の宝物の一つ「さつき松原」をのんびり、散策してみませんか。

## 冬の海辺

遊歩道を歩きながら自然を満喫。

- 海辺を歩くと目に入るのは海鳥と植物。特に冬場は、越冬のため多くの野鳥が飛来します。野鳥観察のおすすめスポットは、鐘崎漁港御製(ぎよせい)広場近くの砂浜。四季を通して、さまざまな野鳥が観察できます。また、海辺では、普段見かけない植物が自生しています。むなかた電子博物館では、宗像で観察できる野



- 鳥や植物の電子図鑑を見ることがができます。活用してください。



【野鳥】



【植物】



▲クロマツは少なく、多様な樹木が緑のトンネルを作っています。



▲ベンチや案内板を要所に設置。初めてでも安心です。



▲鐘崎近くの展望所。大島、地島、条件が良ければ沖ノ島を一望できます。



▲写真はハマシギ。海岸や海域では、多種多様な水鳥が観察できます。

### 27 団体が「さつき松原アダプトプログラム」に参加 連携と協力、継続的な取り組みが松原を再生。

平成 22 年度から地域団体や企業などの賛同を得て、各団体が一定区画を受け持ち定期的に、草刈りやごみ拾いなどを継続して行う環境美化活動（アダプトプログラム）に取り組んでいます。松くい虫の被害が拡大し、危機的状況にあった松原が年々よみがえり、今では、県内有数の景観を誇っています。現在、27 団体がアダプトプログラムに参加。13.4ha の環境美化を担っています。

右の写真は、トヨタ自動車九

州（株）が昨年 12 月に家族を含む約 100 人で清掃した時の様子。同社は平成 22 年から継続してアダプトプログラムに参加。年間を通じ担当区画の維持管理を行っています。「年 3 回の従業員から募るボランティアでの活動と、定期的な整備で環境美化に努めています。時には、作業中に散策している方からお褒めの言葉を頂くこともあり、私たちのやりがいになっています。ボランティアでは、親子での参加も多く、従業員にとっ

- て職場の仲間や家族との触れ合いの場にもなっています。これからも、さつき松原の環境美化と、散策される地域の方のために活動を継続していきます」と総務部・総務室・社会貢献推進グループの藤田さん。



### 海を守り次代に引き継ぐ

- 2,822 袋、約 11,300kg。何の数字が分かりますか？これは令和 3 年度に海岸清掃ボランティア活動で回収した「ごみ」の量です。「できる時間に、できる範囲で環境美化活動を」と地域団体や学校、企業、スポーツチーム、家族、個人など 385 団体・個人が継続的に海岸清掃ボランティアに取り組んでいます。宗像の海と海辺を守る活動は多くの人の手で支えられています。海岸や街の清掃ボランティア活動の相談は、市環境課へ。  
 問環境課 ☎(36) 1421  
 問農業振興課 ☎(36) 0041

手続きは済みましたか？

## 児童に関する3つの手当

下記手当の「令和4年度現況届」の提出期限が過ぎています。未提出の人は、早めに提出してください。

### ■児童に関する3つの手当

認定請求をした日の属する月の翌月分から支給。

児童手当	0歳～中学3年生(15歳到達後の最初の3月31日)までの子どもを養育している人に、年3回(6、10、2月)前月分までの手当を支給*公務員は勤務先から支給 *現況届の提出が必要な人には通知を送付済み
児童扶養手当	父母の離婚や死亡、父または母の障がいなどで、ひとり親家庭などになった場合、18歳到達後の最初の3月31日(法で定める一定の障がいがある場合は20歳未満)までの児童を監護・養育している人に、年6回(1、3、5、7、9、11月)前月分までの手当を支給
特別児童扶養手当	一定の障がいのある20歳未満の児童の福祉の増進を図るため、対象児童を監護・養育している人に、年3回(4、8、11月)前月分(11月は当月分)までの手当を支給

各制度の支給・助成を受けるには、必要な条件があります。詳細は問い合わせを。

☎子ども家庭課子ども家庭係 ☎(36)1151



## 宗像市国民健康保険に加入のみなさんへ

### 就職などで、ほかの健康保険に加入した場合 宗像市国保の保険証は使えません

宗像市国保の保険証が使えるのは、「新しい健康保険の資格取得日の前日まで」です。「新しい保険証が手元に届くまで」ではありません。また、届け出の有無にかかわらず、資格喪失後、宗像市国保の保険証は使えなくなります。



- Q. 新しい保険証が届くまでの間、病院にかかるにはどうすればいい？
- A. 受診時に健康保険が変わることを必ず伝えてください。そのうえでいったん全額自己負担し、新しい保険証が届き次第、速やかに病院に提示して、保険給付費(7～8割分)を返還してもらってください。また、事前に会社などから新しい健康保険の「資格取得証明書」をもらっておくと、保険証の代わりとして使用できる場合があります。
- Q. 国保の資格喪失後に保険証を使ってしまうと、どうなる？
- A. 医療費10割のうち自己負担分を差し引いた7～8割を宗像市に返還してください。受診時に加入していた健康保険に返還分を請求できる場合があります。

#### ◆国保の資格喪失後に、市の特定健診を受けた場合

健診費用(国保が負担した分)を返還してください。健診日に加入している健康保険が国保から変わる予定がある場合は、事前に健康課に連絡をしてください。

- ☎健康保険について＝国保医療課国民健康保険係 ☎(36)1363
- ▶特定健診について＝健康課健診係 ☎(36)1187

## こころの健康づくり講演会

### こころのSOSに気づこう ～ミドル世代に焦点をあてて～

参加者募集

全国では年間2万人もの人が、不幸にも自死を選んでいきます。自分や身近な人の悩み・ストレスに気付いたり相談されたりした時の対応や、自分でできるミドル世代(中高年)向けのメンタルヘルスケアを学んでみませんか。



期 2月23日(木・祝)  
14:00～16:00(受付13:30～)  
所 メイトム宗像・多目的ホール  
●講師＝小嶋秀幹さん  
(福岡県立大人間社会学部)  
対 市民 ☎先着50人 ☎無料

記 無料(5カ月～未就学児)  
\*託児は2月16日(木)までに事前申込必要  
期 2月21日(火)  
申 申込フォーム(右上記コード)  
問 健康課 ☎(36)1187

## 休日開庁

### 2月4日(土)、12日(日)、26日(日)は マイナンバーカードの 申請・交付・更新の手続きができます

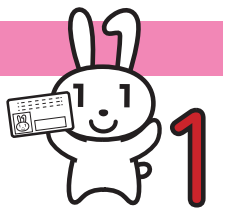

平日に手続きに行くことができない人は、休日開庁を利用してください。

期 2月4日(土)、12日(日)、26日(日)9:00～12:00  
所 市民課(本館1階)

#### 持参品

- ◆申請手続きをする人  
マイナンバーカード交付申請書、通知カード、本人確認書類(\*1)  
\*上記がなくても受付可  
\*顔写真の撮影は無料
- ◆受け取り(交付)の人  
交付通知ハガキ、通知カード、本人確認書類(\*1)

#### ◆更新の人

- マイナンバーカード(暗証番号が必要)
- (\*1)本人確認書類…運転免許証、パスポートなど、行政機関が発行した顔写真付きのものは1点、健康保険証、介護保険証、年金手帳、学生証などは2点
- \*「本人限定受取郵便」での交付は、市HP(右下記コード)で確認を
- \*マイナンバーカードの交付・更新は予約者優先
- \*当日、マイナンバーカード以外の手続きは受付不可
- \*マイナポイント手続きスポットの利用可能



### サンリブくりえいと宗像店でかんたんらくらく!マイナンバーカード申請!

受付時間 10:00～19:00 \*土・日曜日、祝日も可

場所 サンリブくりえいと宗像・1階

- \*「マイナンバーカード交付申請書」がない場合も受付可
- \*詳細は、市HP(右記コード)で確認を



マイナポイント第2弾の対象となるマイナンバーカードの申請期限が、令和5年2月28日(火)まで延長されています。

## 2月15日は 国際小児がんデー

市と「がんの子どもを守る会」は、小児がん支援のシンボルである「ゴールドリボン」を飾ったツリーと当事者の手記や関連書籍を展示して、小児がんと向き合う子ども・家族への理解を深める啓発を行います。

期 1月31日(火)～2月26日(日)  
\*休館日を除く

所 宗像ユリックス図書館・1階展示コーナー

### ■(公財)がんの子どもを守る会

九州北支部代表幹事 山本章子さんのコメント

小児がんは長期入院となり、病児の家族はほとんどが病院で付き添いをするようになります。そうなる、きょうだい児は親になかなか会えない生活を送ることになります。

取り残されるさみしさから、さまざまな問題が生じることもあります。そんな病児のきょうだい児たちを見守っていただける社会となりますよう願っています。



昨年の紹介コーナー



退院したころの美優さん(10歳左)と弟・優馬さん(8歳)

山本さんの娘の美優さんは、9歳の時に小児がんの診断を受けました。美優さんの治療は1年弱。その間弟の優馬さんは寂しさと戦いながら祖父母と過ごしました。美優さんは後の手記で「弟から母を取り上げてしまっって申し訳なかったな」と振り返っています。

☎子ども家庭課保健係 ☎(36)1365

☎市民課 ☎(36)1126

世界遺産登録5周年記念

# 神楽祭

世界遺産ガイダンス施設で、ユネスコ無形文化遺産登録を目指す九州の神楽を招いての神楽舞のほか、子どもから大人まで楽しめる催しを開催します。

期 2月11日(土・祝) 10:30～16:00

所 海の道むなかた館 料 無料

**内容**

【館内】▶ 11:00～豊前神楽

▶ 13:30～カラリズム・リサ  
ライブペイントショー

▶ 14:30～球磨神楽

【館外】鐘崎天然ふく味噌汁の振る舞い(12:30から限定300食)  
むなかた牛・むなかた鶏・海の幸の食ブース

JAL<日本航空(株)>の子ども向け制服試着体験など

問 ▶ 神楽祭について＝

同実行委員会事務局(宗像観光協会) ☎(62)3922

▶ 記事について＝商工観光課 ☎(36)0037



▲鬼と演者のかけ引きが見どころの豊前神楽

ふわふわ大型道具で遊ぼう  
消防車もやって来る!



海の道むなかた館 ミュージアムコンサート

## 尺八&ギター演奏会

～和と洋のマリアージュ～

2023年最初の公演は、山崎壱山さんによる尺八コンサート。橋口武史さんによるギター演奏とともにお届けします。和と洋が織りなす異彩な演奏をお楽しみに。

期 2月12日(日) 16:00～17:30

所 海の道むなかた館 定 70人 料 無料

● 申込開始日時＝2月1日(水) 10:00

問 問 海の道むなかた館 ☎(62)2600



山崎壱山さん(尺八)



橋口武史さん(ギター)

1日だけの特別なバスツアー

宗像市観光大使(仮免許) とらんじっとと巡る

## 宗像大島オルレ バスツアー



あらたさん 原ノコシさん  
とらんじっと

世界遺産の構成資産である宗像大社中津宮や沖津宮遙拝所、大島の絶景を満喫できる、九州オルレ宗像・大島コースを、宗像市観光大使(仮免許)の「とらんじっと」と一緒に散策するバスツアーです。

期 3月11日(土) \*小雨決行。中止する場合は市HPに掲載

● 集合場所＝博多駅7:30、東郷駅8:20

● スケジュール＝博多駅→東郷駅→神湊港→大島港→【宗像大島オルレ】→大島港→神湊港→道の駅むなかた・おみやげ館→東郷駅→博多駅

\* スケジュールは変更になる場合あり

問 商工観光課 ☎(36)0037



詳細は市HPで確認を▶

## 無料相談会(遺言・相続を中心に)

2/10(金)・2/17(金)・3/10(金)・3/24(金)

宗像ユリックス 受付 13時～16時  
相談は 17時まで

会議室5にて無料相談を実施

福岡県行政書士会所属 行政書士 伊藤弘幸

困ったことは何でもご相談下さい。

直通電話 090-7980-1240  
☎ 0120-72-4753

居住 宗像市



出張相談も受け付けております。お電話お待ちしております。



design  
http://edesign-inc.jp

# 建物解体

eデザイン株式会社 宗像市東郷 3-6-2 ☎0940-36-5187

解体工事!  
産廃リサイクル!  
不動産 仲介・売買!

# 解体

宗像市公式LINEでは、希望する市からのお知らせが届いたり、ごみの出し方、子育て・教育などの情報を調べたりすることができます。ぜひ「友だち」追加してください。

問 秘書政策課広報報道担当 ☎0940(36)1055



宗像市公式LINE

(広告)



海の道むなかた館

西谷正

# 館長講座



令和5年度のテーマは「筑紫・豊(前)の四つの窓」です。  
 \* 新型コロナウイルス感染症の感染状況などで、むなかた電子博物館HP(下記コード)での放映のみとなる場合あり

● 日程・内容(下表参照)

所 海の道むなかた館・講義室

定 抽選で80人

\* 全12回受講できる人

\* 3月1日(水)以降に抽選結果を全員へ返信ハガキで郵送

料 無料

申 往復ハガキ(下図参照)

\* 1枚に1人の申し込み(1枚で複数人の申し込み不可)

期 2月21日(火)

\* 消印有効

日程・内容

● 時間＝10:00～12:00(受付9:30～) \*いずれも土曜日

回	開催日	内容	
1	4月8日		①土笛(陶埴)の分布
2	5月13日	(1)玄界灘・響灘	②「聞」国の想定
3	6月10日		③「胸形」国の可能性
4	7月8日		④博多・津屋崎綱首の問題
5	8月12日		①弥生文化の始まりと小国の形成
6	9月9日	(2)周防灘	②ヤマト王権の成立と前方後円墳の出現
7	10月14日		③神籠石系山城と初期仏教寺院
8	11月11日		④豊前国の誕生
9	12月9日	(3)有明海	①筑後の支石墓
10	令和6年1月13日		②いわゆる石人・石馬一石製表飾
11	2月10日		③筑後の装飾古墳
12	3月9日		④大宰府の守りー山城と羅城

往復ハガキの書き方

▼ 往信の表

郵便往復ハガキ

63 811-3504

宗像市深田588  
海の道むなかた館  
館長講座担当 行

▼ 返信の裏

郵便往復ハガキ

63

申込者の郵便番号、住所、氏名を明記

注意事項

▶ 当日のキャンセル待ちは受け付けません

▶ 日程や内容が変更になる場合あり

「むなかた電子博物館(むなはく)」HPで館長講座放映中



過去の講座のアーカイブもあります

問 海の道むなかた館 ☎(62)2600

市主催展示 宗像アートギャラリー 2月

## 3校合同展

宗像市内の学校のアートなサークル&部活動が、宗像ユリックスに集結します。日頃からアートに取り組んでいる学生たちが、コラボして宗像ユリックスで共演します。若いアーティストの新鮮な感覚に触れてみませんか。

期 2月15日(水)～26日(日)10:00～17:00

\* 2月26日は15:00まで

\* 2月20日(月)は休館

所 宗像ユリックス・市民ギャラリー

料 無料

\* 詳細は、宗像ユリックス(右記コード)で確認を

問 文化スポーツ課 ☎(36)1540



【参加する学校】

▶福岡教育大学(美術専攻)

▶福岡県立宗像高等学校

(美術部)

▶東海大学付属

福岡高等学校(写真部)



テンちゃんと仲間たちを探せ!

台紙はおうちに飾ってね

親子でうれしい

## むなかた かんくドライブスタンプラリー



スタンプ5カ所を巡って押して、イラストを完成させると、テンちゃんの仲間たちがそろう。うれしい特典付きのスタンプラリーです。

●親子でうれしいお得が満載の宗像周遊スタンプラリー

▶子どもがうれしい=テンちゃんグッズがもらえる!

▶大人がうれしい=宗像の特産品や体験チケットが抽選で当たる!

●期間=2月28日(火)まで

●スタンプ設置場所=宗像観光おみやげ館、神湊港渡船ターミナル、海の道むなかた館、JR赤間駅、街道の駅 赤馬館

\* 詳細は、むなかた観光ガイド(右記コード)で確認を

問 ▶スタンプラリーについて=宗像観光情報コーナー ☎(62)3811

▶記事について=商工観光課 ☎(36)0037



石川佳純 47都道府県サクスツアー in 福岡・宗像市

卓球の魅力、スポーツの楽しさを伝えます

## 観覧者募集

オリンピックで3大会連続でメダルを手にした石川佳純選手が、子どもたちを対象としたスポーツイベントを開催します。

期 2月18日(土)13:00～(受付11:30～)

所 宗像ユリックス・イベントホール

定 300人 料 無料 期 2月8日(水)

\* 詳細は、市HPで確認を

問 文化スポーツ課 ☎(36)1540

●主催/全国農業協同組合連合会福岡県本部(JA全農ふくれん)、宗像市 ●協力/JAむなかた、一般社団法人宗像市スポーツ協会、宗像市卓球協会、一般財団法人宗像ユリックス、日本卓球株式会社



石川佳純選手

【オリンピックでの記録】

2012年ロンドン(銀)

2016年リオデジャネイロ(銅)

2020年東京(銀)

アジア太平洋子ども会議・イン福岡

## ホストファミリー大募集

市では、アジア太平洋子ども会議・イン福岡(APCC)に参加するために来日する子ども大使4人とシャペロン(引率者)1人を家に招き、約5日間、一緒に生活する家庭を募集します。



ホストファミリーとしての経験は、子どもたちが広い世界に関心を持つ大きなきっかけとなります。家族で外国の文化に触れ、世界の懸け橋になりませんか。

ホームステイや学校登校を通して絆を深めました

●ホームステイ期間=7月18日(火)～25日(火)\*最長

●内容=APCCに参加する11歳の子ども大使のホストファミリーになり、ホームステイなどを通して子ども同士の国境を越えた友情を育む

●応募要件=次の全てに該当する人

▶市内に住む来年度小学4～6年生がいる家庭(引率者を受入れる家庭は、子どものいない家庭も可)▶ホームステイ期間の全日程で受け入れができる▶APCCが5月21日(日)・7月2日(日)に行う研修会・イベントに参加できる

\*その他、市が主催するミーティング(3回程度実施(日程未定))などもあり。詳細はAPCC特設サイト(右上記コード)で確認を

●募集家庭=▶子ども受け入れ4家庭▶引率者受け入れ1家庭

\*応募多数の場合は選考

期 2月28日(火)18:00 所 APCC特設サイト「申込フォーム」

問 子ども育成課 ☎(36)1214

APCC 特設サイト▶



文化芸術に触れる。博多座市民半額観劇会

## キングダム KINGDOM

春秋戦国時代を描いた大人気コミック初の舞台化作品です。個性あふれる登場人物が躍動します。

●出演者=三浦宏規さん、高野洸さん他

期(右下表) 所 博多座(福岡市)

定 各回抽選で30人

料 A席7,500円(通常15,000円)

\*別途手数料必要

期 2月10日(金)\*消印有効

\*2月24日(金)頃に当選ハガキ発送

所 ハガキ1通1公演のみ

①希望公演日時②郵便番号・住所③氏名④年齢⑤電話番号⑥参加人数(ハガキ1通2人まで)を明記して、〒810-8799/福岡中央郵便局留/「市民半額会」あて

問 ▶市民半額会事務局 ☎092(751)8258

▶文化スポーツ課 ☎(36)1540



三浦宏規(左上)、高野洸(右上)、小関裕太(左下)、牧島輝(右下)

\*©原素久/集英社

日程	開演時間
4月2日(日)	17:00
4月3日(月)	12:00
4月12日(水)	12:00
4月19日(水)	17:00
4月25日(火)	17:00

建物の資産価値を下げない地盤改良工事! 健康で暮らせる家創りの提案をしています。

住宅用地盤改良工事、HySPEED工法(砕石パイル)は埋設物には該当しないので、土地を売却する時資産価値を下げません。安心して使用できます。

ホウ酸を使用したボロンdeガード工法は安全で効果が低下しないから、世界では一般的な防汚防蟻処理方法として採用されています。

新しいお家にチャレンジしませんか? 一緒に働いてくれる社員さん募集中です。

株式会社 宮崎 〒811-3431 宗像市田崎5-4-18 TEL 0940-36-2464 http://wiva-tech.net



住宅新築・リフォーム設計施工 OKU 有限会社 奥井建設

有限会社奥井建設一級建築士事務所

安らぎと癒しの空間を大切に...

★断熱・防音に優れた省エネ ECO 住宅 「REPOSER(ルポゼ)」

住宅のリフォームは...

★増改築・水廻りなど大きなリフォームから小さな修繕まで ★外構・エクステリア ★耐震診断・耐震改修工事

詳しくはこちらへ!!

奥井建設 宗像市

検索

【本社】〒811-4163 宗像市自由ヶ丘9丁目13-3

【URL】http://okui-ken.net 【E-mail】info@okui-ken.net

市広報紙「むなかたタウンプレス」は、スマートフォンアプリで配信しています。\*アプリは無料ですが、アプリのダウンロードや情報の受信に通信料が発生する場合があります

問 秘書政策課広報報道担当 ☎(36)1055



## 情報ステーション

詳細は各問い合わせ先へ



### 申込方法 応募事項

電話以外での申込は、次の①～④を明記してください。  
 ①催し名・コースなど②郵便番号・住所③氏名④電話番号

### 「学童保育所」

#### 春休み期間中のみの入所児童募集

期▶新小学1年生＝4月1日(土)～12日(水)▶新小学2～6年生＝3月25日(土)～4月6日(木)▶現小学6年生＝3月18日(土)～31日(金)●時間はいずれも8:00～18:30 \*月～金曜日は19:00まで延長保育あり。日曜日、祝日は休み  
 対共働きなどの理由で昼間に保護者が家庭にいない児童 料春休みのみ＝5,000円(別途おやつ代、保険料必要) \*ひとり親世帯など減額制度あり 2月17日(金)

申申請書類を各学童保育所へ提出 \*申請書類は各学童保育所と市子ども育成課(西館1階)で入手可  
 問▶吉武小学童保育所(吉武コミセン) ☎(32)5904

▶赤間小学童保育所(赤間コミセン) ☎(39)7051

▶その他の学童保育所(赤間西・自由ヶ丘・自由ヶ丘南・河東・河東西・南郷・東郷・日の里東・日の里西・玄海・玄海東小) ☎(72)4971

▶市子ども育成課 ☎(36)1214

### 会計年度任用職員募集

#### ●事務職員

●内容＝環境事業に関する事務や窓口・電話対応、その他事務補佐など

●任用期間＝4月1日(土)～令和6年3月31日(日)●待遇＝年次有給休暇、通勤手当相当額の支給あり、その他手当支給なし●面接日＝2月21日(火) 申▶窓口(西館2階)

▶郵送 2月15日(水)

\*募集要項は市HP(右記)

コードで確認を

問環境課 ☎(36)1421



### 「滞納のない証明書」などを 取る際の注意点

滞納のない証明書や納税証明書(車検用含む)を交付申請する日の前おおむね2週間以内に市税を納付した

人は、市が納付状況を確認できない場合があるため、納付方法に応じて以下のいずれかを持参し、窓口で提示してください。

●持参品＝▶領収証▶市税の引き落としが確認できる通帳▶スマートフォンアプリでの支払いが確認できる端末と納税通知書 問 税務課固定資産税係 ☎(36)7351

### 市民意見提出手続 (パブリック・コメント)

#### ●第2次宗像市環境基本計画中間見直し(案)

●内容＝▶第2次宗像市環境基本計画の中間評価・見直し▶地球温暖化対策実行計画(区域施策編)の改正

期 2月1日(水)～3月2日(木)

●閲覧場所＝脱炭素社会推進室(西館2階)、情報コーナー(本館1階)、大島行政センター、宗像コリックス図書館、各コミセン、メイトム宗像、市HPなど

対 市民か、市に通勤・通学する人・事業所などを持つ人、同案に利害関係がある人

申 ①住所②氏名③電話番号④市外の人とは通勤先など市との関係や利害関係の有無を明記して▶郵送(〒811-3492/住所不要/脱炭素社会推進室)▶窓口▶市HP(右記コード)  
 \*寄せられた意見は必要に応じ、計画案に反映(計画案と関わりのないものなどは、適用・公表しない場合あり)。結果は市HPなどで公表(氏名などの個人情報非公開)  
 問 脱炭素社会推進室 ☎(36)9875



### 神湊港渡船ターミナル 自動販売機(清涼飲料水)設置業者を公募

●設置期間＝4月1日(土)～令和6年3月31日(日) \*毎年度更新。最長令和9年3月31日まで更新可

●決定方法＝2月下旬に「販売計画書」など提出書類を基に選考会(プレ

## 鐘崎天然とらふくフェア2023

### ■期間 2月1日(水)から3月末まで

宗像市の鐘崎漁港は、高級食材として有名な天然フグの福岡県最大の水揚げ港。中でも最高品質を誇るトラフグを味わえる「鐘崎天然とらふくフェア」を今年も開催します。

市内を中心とした飲食店約30店舗が、刺し身、鍋、から揚げなどの本格的なフグ料理で、来店を待っています。ぜひ宗像のフグを堪能してください。

\*店舗情報などの詳細は、「玄海もん」

HP(右記コード)で確認を

問 宗像観光情報コーナー ☎(62)3811



ゼン)を実施し決定 申 申込書などを元気な島づくり課渡船係へ提出

2月17日(金)

\*申込書は市HP(右記

コード)からダウンロード可

問 同課渡船係 ☎(62)3592



### サークル CIRCL ～むなかた井戸端会議～

対話を通じて宗像の今と未来について考えを深める現代版井戸端会議。今回は、赤間宿通りを散策後、古民家の活用や周辺の文化遺産についてワークショップを行います。

期 3月4日(土)14:00～16:00 (受付13:45～) 所 街道の駅 赤馬館

先着15人 料 無料

\*申込・詳細は右記

コードで確認を

問 宗像市市民活動・NPOセンター

☎(36)0311 \*土・日曜日、祝日を

除く9:00～17:00



### 「新修宗像市史」刊行記念講演会 と記念パネル展を開催

#### ●刊行記念講演会

期 3月11日(土)13:30～15:40

所 海の道むなかた館・講義室

●内容＝▶テーマ「宗像のいくさと人びと」/講師＝池田拓(市職員)

▶テーマ「宗像紀行～江戸時代の記録・紀行文にみる宗像の旅人と観光～」/講師＝竹川克幸さん(日本経

済大学教授) 定 先着50人 料 無料

問 海の道むなかた館 ☎(62)2600

\*2月1日(水)10:00から受付

問 同館 ☎(62)2600

#### ●記念パネル展

期 3月1日(水)～31日(金)

\*月曜日休館 所 海の道むなかた館・第2展示室●内容＝宗像の「いくさと人びと」・「海の道・陸の道」をテーマに写真パネルを展示 料 無料

\*詳細は海の道むな

かた館HP(右記コー

ド)で確認を

問 新修宗像市史編さん事務局

☎(62)0211



### 令和5年度 ママ・パパレポート募集

市ホームページの子育て・教育サイト「むむハグ」で、子育て中のママ・パパの目線で、市内の気になる情報を発信しませんか。

期 4月1日(土)～令和6年3月31日(日)●内容＝取材、記事作成、編集会議 \*月1回程度 対 18歳までの子どもを育てている市民 定 5人

●謝金＝月1回の編集会議への出席と、1本の記事作成で4,760円(交通費込み) 2月27日(月)

\*申込・詳細は右記

コードで確認を

問 秘書政策課

☎(36)1055



(広告)

### 九電グループ

介護付有料老人ホーム

## 九電ケアタウン

【事業主体・施設概要】●事業主体名/株式会社キューデン・グッドライフ東福岡●所在地/福岡県福津市花見が丘3丁目28番2号●交通/西鉄花見が丘3丁目バス停(約200m)●施設名称/九電ケアタウン●開設年月日/2002年10月1日【福岡県有料老人ホーム設置運営指導指針に基づく類型及び表示事項】●類型/介護付有料老人ホーム(一般型特定施設入居者生活介護)●居住の権利形態/利用方式●利用料の支払い方式/一般居室、介護居室ともに選択方式●入居時の要件/一般居室は入居時自立・介護居室は入居時要支援・要介護●介護保険/福岡県指定介護保険特定施設(一般型特定施設)●介護居室区分/全室個室●介護に関わる職員体制/2:1以上●敷地権利/概キューデン所有

### 昼食付見学会実施中

事前に電話にてお申込み下さい。

☎0120-290-873

九電ケアタウン 🔍 検索

福岡県福津市花見が丘3丁目28-2

ランチ(無料)をご用意してお待ちしております。事前に電話にてご連絡ください。



約8000坪の敷地内庭園

土地所有：(株)キューデン

市では、市広報紙、公式ホームページに掲載する有料広告を募集しています。詳細は、市HPで確認できます。

問 秘書政策課広報報道担当 ☎0940(36)1055



広告申し込みは  
←こちらから

むなかた市民学習ネットワーク No.465  
TEL.36-3721

第  
38  
回

# 学習発表会

入場  
無料

2023

3/11(土)12(日)

文化部門 宗像ユリックス 10:00~15:00

スポーツ部門 勤労者体育センター 12:00~16:00



3月11日(土) 10:30~

- |                |      |
|----------------|------|
| 1. コーラス        | (重住) |
| 2. リコーダーアンサンブル | (能智) |
| 3. 民謡          | (塚本) |
| 4. 前結び着物の着付け   | (井上) |
| 5. 太極拳         | (岡野) |
| 6. オカリナ        | (宮内) |
| 7. フラダンス       | (村上) |
| 8. 楽しいコーラス     | (能智) |

3月12日(日) 10:30~

- |                    |       |
|--------------------|-------|
| 1. 三味線・長唄          | (杵屋)  |
| 2. 古伝空手            | (伊規須) |
| 3. 男性カラオケ          | (馬場)  |
| 4. ハワイアンフラ         | (津留)  |
| 5. 朗読・絵本の読み聞かせ(兼田) |       |
| 6. ベリーダンス          | (佐藤)  |
| 7. ハーモニカ           | (友成)  |

※プログラムは変更になることがあります

展示

宗像ユリックス イベントホール・ギャラリー  
10:00~15:00 (日曜日は14:50まで)

販売

11:00~

体験

10:30~

スポーツ

- おでん
- パン・お菓子
- プリザーブドフラワー
- トールペイント
- 豚汁
- 編み物
- 手芸小物
- ガーデニング

- お茶席(11日(土)のみ)
- ハーバリウム(ボールペン)
- バルーンアート

勤労者体育センター 12:00~16:00  
3/11(土)卓球、3/12(日)バドミントン

当日は新型コロナウイルスの対策として、マスク着用や入場時の検温・手指消毒、ソーシャルディスタンスの確保、大声禁止などのご協力をお願いいたします。また止むを得ず中止となる場合がございます。

# 歳末たすけあい募金 ご協力ありがとうございました!



令和4年12月9日、岡垣第一幼稚園（深田高一園長）の園児のみなさんが本会を訪れ、かわいい笑顔と21,510円の募金を届けてくれました。毎年、園の行事として歳末たすけあい募金運動に取り組み、園児も募金箱にお金を貯めて協力しています。

みんなで支え合う  
あたたかい  
地域づくり



# 社協 だより

## 204号

令和5年2月1日

発行  
社会福祉法人  
宗像市社会福祉協議会  
〒811-3437 宗像市久原180  
メイトム宗像2階  
TEL 0940-37-1300

地域のみなさんや民生委員児童委員協議会の協力のもと「歳末たすけあい募金」を実施しました。  
令和2年度以降、新型コロナウイルス感染症予防のため個別訪問による募金活動の制限や、毎年多くの寄付をいただいている市内事業所様のコロナ禍における状況も踏まえ、募金活動を中止してまいりました。今年度からは、11月に道の駅むなかた・赤間駅・東郷駅・教育大前駅・サンリブくりえいと宗像で街頭募金を実施し、市内の事業所様等によるご寄付も募らせていただきました。

この募金は、生活に困窮し、支援を必要とする世帯への見舞金や市内の地域福祉のために有効に活用させていただきます。

募金にご協力いただいた商店、事業所、団体、個人のみなさん、また街頭募金活動にご協力いただいた民生委員児童委員協議会のみなさんに、厚くお礼申し上げます。



## 歳末たすけあい募金寄付者名簿

- ◆吉武地区  
むねひろ屋不動産/社会福祉法人和奏会 宗像学園/久野製材(有)/有武丸工務店/セブンイレブン 宗像吉武店
- ◆赤間地区  
浄万寺/金光教赤間教会/高木ボデー/ヘアサロンエムアール/有晃永住建/出光動物病院/有森田設備開発/有林石油/有篠原武利/星野佐代美/有春田フラワー/浄蓮寺/有白木造園土木/美容室 an/有(株)おすみ制服/有(株)ゼネラルアサヒ/有トヨタプロダクション/有エンジンアリング/有(株)フェイスグループ/さくら医院/有鴨川内科循環器科医院
- ◆赤間西地区  
有(株)九州機設/大賀歯科医院/善光会館宗像会場/有みなとタクシー(株)/有川崎製茶園/有春田表具店/有平川工務店(有)/カットメイク春/有(株)若/有赤間葬祭/有(株)お鍼灸院/山口整形外科/有スナックくるくる
- ◆自由ヶ丘地区  
有(株)宮原小児科医院/有サイクルショップ片山/有アトリエ・Shin/有(株)たぢか動物病院/有パルコ美容院/有みんなでんき
- ◆河東地区  
遠賀信用金庫むなかた支店/有(株)こが事務所/有にしのはら電器/有上野循環器科/有内科医院/有(株)ベーカーリーヨシカワ/有専光寺/有(株)くりえいと/有(株)三孝産業(有)
- ◆南郷地区  
有(株)オートバックス宗像店/有(株)西福寺/有(株)蜂須賀病院/有(株)須藤電気商会/有(株)南郷電気(株)/有(株)三愛オブリガス九州(株)宗像営業所/有延寿寺/有(株)浄徳寺/有(株)富士サービス/有(株)Bigoren/有(株)玉屋宗像店/有(株)ノバック/有ドギーフーズ(株)
- ◆東郷地区  
有(株)真鍋組/有(株)東山ビル(有)/有(株)あけぼの/有(株)吉田電器/有(株)占部産業(株)/有(株)宗像オート整備工場/有(株)本田工業(株)/有(株)一木こどもクリニック/有(株)木村組/有(株)三山土木/有(株)吉田内科/有(株)クリニック/有(株)ニシムラ印刷/有(株)有(株)史/有(株)日本エホバ教団九州教区/有(株)飯島初代/有(株)医療法人さながら内科循環器科医院
- ◆田島地区  
有(株)アグリCATS(株)/有(株)石松設備工業/有(株)クワノフォーム印刷(株)/有(株)宗像大社
- ◆神湊地区  
有(株)玄海環境サービス/有(株)海クリン(有)/有(株)協和汽缶工業(有)/有(株)西日本開発(株)玄海ゴルフ場/有(株)ナカマル醤油醸造元/Men's grooming & Laundry, s Esthetic HAYAKAWA/有(株)新海商店/有(株)日成ビルド工業(株)福岡生産センター/有(株)特別養護老人ホームケアポート玄海/有(株)ダンスサロンラメール/有(株)魚屋別館
- ◆池野地区  
有(株)医療法人豊資会ハイマート杏/有(株)伊豫永プレス工業(株)/有(株)宗像自動車学校
- ◆岬地区  
有(株)民宿しらいし/有(株)山路生花店/有(株)マルヨシ醤油(株)/有(株)泉福寺
- ◆大島地区  
有(株)吉田又三郎/有(株)高島商店/有(株)民宿まなべ/有(株)大島村商店/有(株)大島歯科診療所
- ◆事務局  
有(株)岡垣第一幼稚園/有(株)中山博文/有(株)正興電機グループ役員従業員一同正興電機労働組合

※敬称略・順不同



# 地域イベントでの募金活動



昨年10月1日から12月31日まで実施した「赤い羽根共同募金運動」の募金実績額は10,819,131円でした。この募金は福祉活動をしている団体や福祉施設などに配分され、有効に活用します。みなさんのあたたかいご支援、ご協力ありがとうございました。

## ◆大島学園街頭募金隊

10月1日、11月5日、12月20日大島港渡船ターミナルにおいて大島学園の生徒たちが赤い羽根共同募金活動を実施しました。生徒たちは毎年自主的な募金活動を実施しています。

## ◆河東地区

10月30日、「河東地区みんなのまつり」が開催され、河東地区健康福祉部会と河東地区福祉会が赤い羽根共同募金を呼び掛けました。また、河東小と河東西小の5年生の子どもたちの手によって収穫された「かとコミ農園」のサツマイモを販売し、あわせて合計で36,274円が集まりました。



大島学園のみなさん



募金活動をしていただいた河東地区福祉会の佐藤会長



あたたかい募金をありがとうございます！

## 在宅介護者応援セミナーのご案内

市内在住で、在宅で介護をしている方を対象に「在宅介護者応援セミナー」を開催します。

- 主催 市、市社会福祉協議会
- 日程 2月14日(火) 10:00～11:30
- 会場 メイトム宗像・202会議室
- 対象 市内在住で、在宅介護をしている人
- 講師 酒井久仁子さん
- 内容 在宅から施設への見極め～施設を選ぶ時のポイント～
- 参加費 無料 ●定員 30人
- 申込先 市社会福祉協議会に電話でお申し込みください



毛糸を巻き巻き♪



飾りの位置はここに決めた★

◆クリスマスリース作り体験  
昨年11月13日(日)、河東地区コミュニティ・センターで「クリスマスリース作り体験」を開催しました。土台となるリースに緑色の毛糸を巻きつけ、松かさやポインセチアなどのオーナメントを飾りました。毛糸を巻き付ける作業は、想像以上に根気のいる作業でしたが、一生懸命取り組んでいました。出来上がったときの達成感は格別なものだったと思います。今回、参加者は8人。新型コロナウイルス感染症対策として手指の消毒・換気の他、密にならないように少人数で開催しました。



## 障害者生活支援センター

土・日曜日 祝日を除く 午前8時30分～午後5時  
☎(34)24111 FAX(34)24222  
〒910-0801 宗像市役所北館1F  
メールアドレス aaw09180@hkg.odn.ne.jp

## 第2回ピアサポート事業報告

### ◆クリスマスリース作り体験

## 第3回ピアサポート事業

### 参加者募集のお知らせ

### ◆ペットボトルピースでストラップ作り体験

同センターでは、障がいのある人やピアサポーター(障がいのある当事者・家族の相談員)が一緒になって活動をするピアサポート事業を開催しています。今回は、ペットボトルを再利用してストラップを作ります。短冊状に切り取ったペットボトルに油性ペンで模様を描き、トースターで温め、ピースにしたものを使って作ります。

障がいのある人で、レクリエーション活動を通じて仲間づくりをしたい人の参加を待っています。もちろん初めての参加も大歓迎です！  
詳しい内容については、問い合わせください。  
●日時 2月19日(日) 午前10時受付、正午解散予定  
●場所 メイトム宗像・結工房  
●対象 障がいのある人  
●定員 20人程度  
●参加費 200円  
●持参品 はさみ・定規・好きな色の油性ペン

●申込期間 2月17日(金)まで  
●問い合わせ先 同センター  
☎(34)24111  
FAX(34)24222  
※新型コロナウイルス感染症拡大状況によっては、中止する場合があります

## ご寄付ありがとうございました

### ～くりえいと宗像22周年感謝祭～

令和4年11月5日・6日に、くりえいと宗像22周年感謝祭が開催され、くりえいと宗像テナント会から収益金の一部、3万円を寄付していただきました。この感謝祭は地域活性化を目的に、コロナ禍による中止を除き、毎年開催されています。当日は、ステージイベントやフリーマーケットなど、たくさんの来場者でにぎわっていました。いただきました寄付は、地域福祉推進のため有効に活用させていただきます。ありがとうございました。



本会会長 吉田益美



ステージでの授与式

## ご寄付ありがとうございます

- 【香典返し】(敬称略)
  - ・(故)安部泰生(田熊)
  - ・(故)山口クニ子(大島)
  - ・(故)深田朗(田島)
  - ・(故)福崎正(大島)
  - ・(故)安部和利(稲元)
  - ・(故)森田英征(赤間駅前)
  - ・(故)水上昭世(野坂)
  - ・(故)有久恵(曲)
- 〔一般寄付〕  
・くりえいと宗像テナント会  
・宗像にぎわい協議会  
(令和4年12月31日受付分まで)
- 市社会福祉協議会では、随時寄付を受け付けています。振込や現金書留等でも受け付けが出来ますので、お問い合わせください。地域福祉の推進のために、協力をよろしくお願い致します。

社協だよりは、偶数月の1日号です(年間6回)  
社会福祉法人 宗像市社会福祉協議会  
宗像市久原180番地メイトム宗像内 ☎(37)1300  
大島支所 宗像市大島1809番地ふれ愛センター内 ☎(72)22994  
ホームページ http://syakyo.munakata.com/ ホームページ  
メール info@syakyo.munakata.com

本会は、むなかたタウンニュースを音にして届ける「声の広報」活動を実施しています

## 情報ステーション

詳細は各問い合わせ先へ



### 申込方法 応募事項

電話以外での申込は、次の①～④を明記してください。  
①催し名・コースなど②郵便番号・住所③氏名④電話番号

### 男女共同参画推進センター「ゆい」

【女性の健康セミナー～知って安心！「更年期」に効く「漢方」の話～】更年期によくある症状や体の変化、更年期症状に効果的な漢方の話を聞いてみませんか。

期 3月6日(月)13:30～15:00  
所 メイトム宗像・202 会議室  
●講師=矢野博美さん(飯塚病院漢方診療科医師) ㊟市民(女性)  
定 抽選で20人  
\*抽選結果はハガキで通知。詳細は同ハガキで確認を 料無料  
託無料(5カ月～未就学児。事前申

込必要) ㊟2月23日(木・祝)  
期 ㊟男女共同参画推進センター「ゆい」☎(36)0250  
\*申込は上記情報ステーション応募事項を明記して、ハガキ(〒811-3437 久原180)、F(36)0269、電子申請(市HP)も可

### 市スポーツサポートセンター 体力測定会

体成分、柔軟性、バランス、敏しょう性、握力の5項目を測定し、測定結果を分かりやすくグラフ化。運動効果の確認や体内成分の過不足を評価し、説明します。測定結果を登録す

ると、経過を知ることができます。  
期 2月15日(水)▶11:00～14:00～ 所 市民体育館・多目的室A B ㊟市民優先 定 各先着10人  
料無料 ㊟同センター(宗像市民体育館内)☎(72)1112 \*申込は上記情報ステーション応募事項を明記して F(32)3772 も可

### 3D制作とVR体験教室 参加者募集

写真から3Dモデルを構築するフォトグラメトリの技術を、実際に写真を撮影し3Dモデル化することで学びます。この技術を活用した

沖ノ島のVR体験も。  
期 2月19日(日)10:00～12:30、14:00～16:30 所 海の道むなかた館 ㊟小学生以上 \*VR体験は16歳以上 定 各回先着10人  
料無料 ㊟2月12日(日)17:00 ㊟海の道むなかた館 ☎(62)2600



沖ノ島をVRで体験してみよう！

## まちの伝言板

詳細は  
各問い合わせ先へ



### 立候補予定者説明会 (福岡県議会議員一般選挙)

期 3月1日(水)13:30から  
所 福岡県庁 \*各候補につき2人まで参加可 \*筆記用具持参(印鑑不要)公共交通機関の利用を ㊟福岡県選挙管理委員会 ☎092(643)3077

### 【香椎税務署】確定申告期限(3月15日)間際は会場が混み合います

香椎税務署会場での申告を検討している人は早めに「入場整理券」を取得し、早い日程を確保してください。  
\*状況に応じて早めに受付を終了し、後日の来場を案内する場合あり  
\*スマートフォンを持参(スマホを使って申告書を作成)  
\*詳細は、国税庁HPで確認か香椎税務署に問い合わせを  
㊟香椎税務署 ☎092(661)1031

### 700MHz(メガヘルツ) テレビ受信障害対策

700MHz帯を携帯電話で利用できるようにするため、試験電波発射後、一部地域でテレビの映像が乱れる可能性があります。影響が出た場合はコールセンターへ連絡を。  
●影響予定の地域=吉留、石丸、武丸  
期 2月16日(木)以降 ●回復作業=無料 \*回復作業での費用請求や物品販売を行うことはありません  
㊟(一社)700MHz利用推進協会 700MHz(メガヘルツ)テレビ受信障害対策コールセンター  
㊟0120(700)012

### 解雇・雇止め集中相談会

期 2月28日(火)、3月1日(水)

9:00～20:00(受付19:30まで)  
\*弁護士相談は事前に相談員と面談後15:00～19:00 所 福岡県福岡労働者支援事務所(福岡市) ㊟労働者・使用者 料無料 ●相談員=同事務所職員 \*秘密厳守 \*予約不要  
㊟同事務所 ☎092(735)6149

### 労働者と使用者の トラブル解決をサポートします

▶労働組合と使用者との労働問題の相談、あっせん=県労働委員会 ☎092(643)3980  
▶労働者個人と使用者との労働問題の相談、あっせん=県福岡労働者支援事務所 ☎092(735)6149  
㊟県労働委員会事務局 ☎092(643)3980

### 福岡県特定最低賃金の改定

県特定最低賃金が12月10日から改定。\*産業別の詳細は福岡労働局HPで確認可 ㊟福岡労働局賃金室 ☎092(411)4578

### 福祉のしごと就職フェア WEB面談会開催

期 2月18日(土)、3月18日(土)13:00～16:00 所 クローバープラザ(春日市) ●内容=WEB面談会(ZOOM使用)、資格・求職相談あり ㊟社会福祉施設・事業者への就職希望者 \*資格・経験は不問 料無料  
㊟福岡県社会福祉協議会 ☎092(584)3310

### 後期高齢者の健康診査

期 3月31日(金)まで ㊟後期高齢者医療制度の被保険者 \*本年度75歳になる人は誕生日以降に受診を ●受診方法=かかりつけ医や前回受診医療機関などで個別に予約  
\*新型コロナウイルス感染症の発生状況を踏まえ事前に医療機関へ電話

で相談後、受診の検討を  
料 500円(受診票、被保険者証を持参) \*受診票は昨年4月下旬送付済み。75歳になる人は誕生月に送付 ㊟県後期高齢者医療広域連合お問い合わせセンター ☎092(651)3111

### 障がい者・高齢者のための 成年後見講座

期 2月18日(土)10:00～12:00  
所 メイトム宗像 ●講師=八尋健次さん(株式会社オーガニックパパ代表取締役) ●テーマ=農福連携で食育を担う一有機農業と障がい者福祉 ㊟市民 定 先着20人 料無料  
㊟宗像地区成年後見研究会(中村) ☎080(5249)8924

### 福岡県宗像地区助産師会 孫育て講座

期 3月4日(土)10:00～12:00(受付9:30～) 所 日本赤十字九州国際看護大学 \*駐車場あり ●内容=子育ての今昔の講話、オムツ替え・沐浴の方法など ●持参品=バスタオル1枚、飲料 ㊟孫がいる・これから迎える人 定 先着20人 料無料  
㊟3月2日(木)  
㊟ m-nagamatsu@jrckicn.ac.jp  
㊟同会 ☎(35)7072

### 「おいしく元気に～久山町研究に学ぶ～」食育講演会

期 2月22日(水)14:00～16:00(受付13:30～) 所 メイトム宗像 ●講師=内田和宏さん(中村学園大学准教授) 定 先着50人 料無料  
託無料 \*5カ月～未就学児。託児は2月14日(火)までに事前申込必要 ㊟健康課 ☎(36)1187

### はじめのはじめのいっぽセミナー

期 2月15日～3月22日10:00～12:00 \*毎週水曜日(全6回)

所 東郷コミセン ㊟全6回参加できる第1子を育てているママと赤ちゃん(開催日の時点で生後2～5カ月) 定 先着10組 料 1,000円(6回分のベビーマッサージオイル、おやつ代) ㊟2月14日(火) ㊟あかちゃんの育つ環境を守る会・ゆるりんこ(宮崎) ☎090(3884)1323

### 不登校を考えるかたつむりの会 茶話会

期 2月25日(土)10:00～12:00  
所 メイトム宗像 ㊟不登校や行き流りの子どもの保護者  
料 200円 \*事前申込不要  
㊟同会(黒木) ☎090(1515)1267

### ぐりーんきっず 子ども自然体験 キャンプ「雪遊びキャンプ」

期 2月25日(土)～26日(日)  
所 大分県立九重青少年の家 \*集合解散はJR赤間駅 ㊟小学1～6年生 定 30人 料 12,000円  
㊟2月17日(金) \*市教育委員会後援 ㊟社会教育団体ぐりーんきっず(工藤) ☎050(5858)3237

### 宅地建物取引士、弁護士、税理士 による不動産に関する無料相談会

期 2月18日(土)10:00～16:00(受付15:00まで) 所 遠賀信用金庫みやじ参道支店(福津市) \*事前申込不要 ㊟(公社)福岡県宅地建物取引業協会 ☎092(631)1717

### 明るく楽しく学ぶ消費者講座 参加者募集

期 2月21日(火)10:00～11:00  
所 赤間西コミセン ●内容=劇場型振り込め詐欺について ●講師=消費生活センター相談員 ㊟市民 定 先着30人 料無料 ㊟2月20日(月) ㊟宗像市消費者交流会(生見) ☎090(9725)9875



【豊かな人権感覚を培おう！】市立学校の児童が作成した令和3年度の人権標語を毎号紹介します。人権は、「人が人として幸せに生きる権利」。コロナ禍の今こそ、大切にしたいのは思いやりの心です。あなたも人権について考えてみませんか(標語は11ページ)。 ㊟人権対策課 ☎(36)1270



# ひよこだより

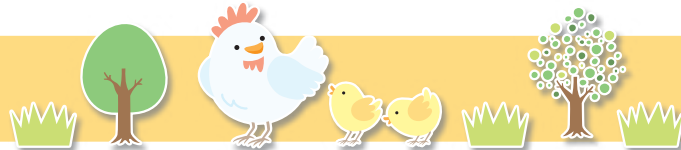

## ◆子育て支援センター「ふらっこ」

申 ふらっこ ☎(37)3741  
問 子ども育成課 ☎(36)1214

新型コロナウイルス感染症拡大防止のため、閉室になる場合があります。詳細は、市 ☎「むむハグ。」(右記コード)で確認を。

### 「ふらっこ」交流室 事前申込必要

当分の間、利用方法を一部変更します。詳細は、市 ☎「むむハグ。」(右記コード)で確認を。

期 月～金曜日

\* 第2土曜日は祝日のため休館

●時間＝▶ 10:00～11:30

▶ 13:30～15:00

\* 2月は第2水曜日(8日)の午後、11日(土・祝)、23日(木・祝)が休館

### ▶ベビータイム

期 2月8日(水)10:00～11:30

対 6カ月までの子どもと親

### ▶ベビーデー

期 2月16日(木)

▶ 10:00～11:30

▶ 13:30～15:00

対 11カ月までの子どもと親

### ①満1歳のお誕生会&食育ミニ講座

期 2月22日(水)10:15～11:30

所 メイトム宗像・健診室

対 2月に1歳になる子どもと親

定 先着10組

申 2月1日(水)10:00から

### ②トゥインクル☆クラブ

～カードを作ろう～

カード作り、親子遊び、情報交換をしましょう。お茶、タオルを持参してください。

期 2月25日(土)10:00～11:30

所 メイトム宗像・健診室

対 双子以上の乳幼児と親、出産予定の人

定 先着5組

申 2月2日(木)10:00から

### ③親子で遊ぼう!ホップ!ステップ!!

ジャンプ!!!～あつまれ!メイトム外庭～

親子で外あそびを楽しみましょう。お茶、タオル、帽子を持参し、動きやすい服装・靴で参加してください。

期 3月7日(火)10:00～11:30

\* 現地集合現地解散

\* 雨天の場合は「ふらっこインスタグラム」(右下記コード)で確認を

所 メイトム宗像・外庭

対 1歳6カ月以上の未就園児と親

定 親子合わせて先着30人

\* きょうだい児が参加の場合は相談

申 2月15日(水)10:00から

### ①～③共通事項

対 市民優先 申 子育て支援センター「ふらっこ」☎(37)3741 \* 窓口も可

\* 受付時間はいずれも10:00～16:00

### 【同センターへの相談】

期 月～金曜日10:00～16:00

\* 第2水曜日は午前のみ

\* 電話、窓口、メールで受け付け

(メールでの相談は、市 ☎「むむハグ。」→「目的でさがす『お出かけ』」→「子育て支援センター」→「【子育て支援センター】ふらっこ「交流室」利用方法について」内のアドレスへ送信してください)

### インスタグラム

【公式】宗像市子育て支援センターふらっこ



## ◆子どもプレーパーク

子ども育成課 ☎(36)1214

子どもが自然の中で自由に活動できる冒険遊び場です。誰でも自由に参加できます。参加無料。

### 土日開催

期 ▶ 2月11日(土・祝)、18日(土)、25日(土)、26日(日) ▶ 3月11日(土)

●時間＝10:00～16:00

### 木曜開催

期 ▶ 2月2日(木)・9日(木)・16日(木)・23日(木・祝) ▶ 3月2日(木)・9日(木)

●時間＝10:30～13:30

所 子どもプレーパーク(メイトム宗像・本館横)

## ◆子育てサロン

誰でも自由に参加できます。

\* 2月3日(金)～23日(木・祝)までの開催予定を掲載

\* 主催者の都合で開催日の変更や休みの場合あり

### あかまなかよしサロン

期 2月3日(金)10:00～11:30

所 赤間コミセン・キッズルーム

定 先着8組(赤間地区の住民に限る)

期 2月2日(木)

申 同地区コミュニティ ☎(39)7051

### 河東西小子育てサロン

期 2月10日(金)10:00～12:00

所 河東西小2階・和室

問 河東地区コミュニティ ☎(35)1837

### 子育てサロン「まきっこ」

期 2月10日(金)10:30～11:30

所 玄海コミセン・ホール

定 先着5組 期 2月9日(木)

申 同地区コミュニティ ☎(62)1642

### ぬくもりっこ

期 2月10日(金)10:00～11:30

所 赤間西コミセン

問 同地区コミュニティ ☎(38)9506

### 子育てサロン「やんちゃぱーく」

期 2月14日(火)10:30～12:00

所 赤間コミセン・ふれあい公園

問 NPO 法人保育サービス・エンゼル ☎090(6294)8005 \* 雨天中止

### 子育てサロン「どんぐり」

期 2月16日(木)10:00～12:00

所 河東コミセン・和室 A、B

問 同地区コミュニティ ☎(35)1837

### 出張ひのっこサロン

期 2月16日(木)10:00～11:30

所 日の里コミセン・和室

問 同地区コミュニティ ☎(37)1587

### 子育て自由ヶ丘サロン

期 2月19日(日)10:00～12:00

所 自由ヶ丘コミセン・和室 A・B、キッズコーナー

定 先着5組

申 同地区コミュニティ ☎(32)5594

### ひまわりサロン

期 2月20日(月)10:00～12:30

所 むんちゃんち(江口1234-86)

申 同 NPO 法人むなかた子ども劇場＝

LINE : <http://lin.ee/8yfbzbi> (友だち登録が必要) \* ☎090(7982)7348 も可

### 子育てサロン「あひるクラブ」

期 2月21日(火)10:00～11:30

所 東郷コミセン 定 先着5組

期 2月5日(日)～19日(日)

申 同地区コミュニティ ☎(36)7711

### 池野子育てサロン「めだかっ子」

期 2月23日(木・祝)10:00～12:00

所 池野コミセン・多目的ホール

定 先着10組 ● 申込期間＝2月1日(水)～22日(水)

申 同地区コミュニティ ☎(62)2003

### ゆるりんこ

▶ 期 第2・4・5月曜日 対 第1子で2歳未満の子と親 ▶ 期 第1月曜日 対 だれでも参加可 \* 時間はいずれも10:00～17:00 料 1家族300円 \* 協力金として 所 日の里地区の民家(詳細は電話で案内) 問 赤ちゃんの育つ環境を守る会ゆるりんこ(藤原) ☎090(9407)3432

### まりんらんど

期 不定期 所 大島ふれ愛センター・1階

問 古城 ☎080(3538)4335

### 地島サロン

期 不定期 所 地島漁村センター

問 前田 ☎(62)1260

## ◆市民図書館「おはなし会」

### 赤ちゃんのおはなし会

新型コロナウイルス感染症拡大防止のため休みます。再開するときは、市広報紙、市民図書館 ☎ などでお知らせします。

### 小さい子のおはなし会

就学前の子ども向けのおはなし会です。入場無料。

期 2月3、10、17、24日(いずれも金曜日)11:00～(30分以内) ● 担当＝おはなしボランティア「おはなしあのね！」

所 問 えほんのへや(メイトム宗像内) ☎(36)0212

### おはなし会

絵本の読み聞かせやパネルシアターなど。入場無料。

期 2月25日(土)11:00～(30分以内)

● 担当＝おはなしボランティア「お話げんかい」 所 問 深田分館 ☎(62)2346

市公式LINE・市 ☎でも、子育てに役立つ情報を発信しています。

市公式LINE ☎でも、子育てに役立つ情報を発信しています。

市 ☎でも、子育てに役立つ情報を発信しています。

市 ☎でも、子育てに役立つ情報を発信しています。

市 ☎でも、子育てに役立つ情報を発信しています。

市 ☎でも、子育てに役立つ情報を発信しています。

市 ☎でも、子育てに役立つ情報を発信しています。

市 ☎でも、子育てに役立つ情報を発信しています。

市 ☎でも、子育てに役立つ情報を発信しています。

市 ☎でも、子育てに役立つ情報を発信しています。

市 ☎でも、子育てに役立つ情報を発信しています。

市 ☎でも、子育てに役立つ情報を発信しています。

市 ☎でも、子育てに役立つ情報を発信しています。

市 ☎でも、子育てに役立つ情報を発信しています。

市 ☎でも、子育てに役立つ情報を発信しています。

市 ☎でも、子育てに役立つ情報を発信しています。

## 2月のほけん

申 問 子ども家庭課 子ども保健係 ☎(36)1365

\* その他、「乳幼児健康診査」「10か月すくすく相談会」など、詳細は市 ☎ →「むむハグ。」→「目的でさがす」→「相談・サポート」で確認を

### 妊娠の届出・母子健康手帳交付

母子健康手帳の説明、妊婦健康診査受診補助券の交付、妊娠中の健康管理について個別に助産師・保健師などが応じます。妊娠届出書を持参してください。

期 月～金曜日8:30～17:00

\* 土・日曜日、祝日を除く

所 市役所西館1階・子ども家庭課21番窓口

### 栄養なんでも相談室 事前申込必要

栄養や離乳食に関する悩みに、管理栄養士が個別に応じます。離乳食教室もあります。母子健康手帳、筆記用具を持参して参加してください。

期 2月22日(水)、3月22日(水)

① 相談＝9:30～11:30(12:00終了) ② 離乳食教室＝10:00～11:00

所 メイトム宗像

① 202 会議室 ② 2階調理室

\* ①②いずれも事前申込必要、定員あり。②は1週間前までに申し込みを

対 0～4歳の子どもの保護者、妊婦(市民のみ)

### たまご学級 事前申込必要

期 ▶ 2月17日(金)＝3コース

「栄養について考えてみよう」

▶ 2月25日(土)＝オプションコース

「赤ちゃんのお風呂教室」

▶ 3月3日(金)＝4コース

「赤ちゃんの育児体験をしてみよう」

● 時間＝▶ 3・4コース13:30～15:00(受付13:15～) ▶ オプションコース13:50～16:00(受付13:30～)

所 メイトム宗像

対 妊婦のみ

\* オプションコースはパパも可

☎無料(5カ月～未就学児)

\* 託児は1週間前までに申し込みを

### 【持参品】

● 全コース＝母子健康手帳、母子健康手帳副読本、筆記用具

\* オプションコースは、バスタオルとフェイスタオルの持参も

ありがとう うれしいことば あなたにも(井土絢乃・玄海東小3年) みんなであそんで 友だちの気もち 見つけよう(西永菜優・大島学園2年)

ゆずりあう やさしくつたえる ほかほかことば(奥田結人・南郷小1年)



# 2月のお誕生日おめでとう

【掲載募集】令和5年8月の掲載分を募集します。抽選で6人(初回優先) 掲載時3歳まで 毎月20日 電子申請のみ \*詳細は、市HP(右記コード)で確認を 秘書政策課広報報道担当 ☎(36)1292



中野快悠ちゃん  
令和4年2月27日生  
1歳・赤間西

プニプニ笑顔がキュートな快悠くん☆兄と姉に揉まれてたくましくなあれ!



乙藤丈一郎ちゃん  
令和4年2月17日生  
1歳・吉武

これから笑顔いっぱい、にこにこ元気に成長してね!



関根悠ちゃん  
令和4年2月9日生  
1歳・自由ヶ丘

悠くん☆お誕生日おめでとう!これからニコニコ笑顔でみんなを癒やしてね♡



木下歩志ちゃん  
令和3年2月27日生  
2歳・赤間

フジ誕生日おめでとう☆幸せな毎日ありがとう♡みんなフジの事が大好き♡



杉井陽介ちゃん  
令和3年2月18日生  
2歳・東郷

食べるの大好きようちゃん☆たくさん食べてたくさん遊んで大きくなってね!



古川紗名ちゃん  
令和3年2月13日生  
2歳・赤間西

生まれてきてくれてありがとう。幸せがいっぱいの人生でありますように。



## 地島椿 month

元気な地島づくり協議会事務局 (元気な島づくり課内) ☎(72)2211

地島椿 photo キャンペーンや地島ウォーキングマップをホームページで公開します(右記コード)。昨年度開催できなかった「地島椿まつり」は3月11日(土)に開催予定です。  
\*地島椿まつりの詳細は、市広報紙3月1日号でお知らせ



むなかた観光ガイド

### 地島椿photoキャンペーン 椿や地島の写真を撮って島を盛り上げよう!

地島に自生する約6,000本の椿が島を鮮やかに彩る2月。みなさんが見つけた地島椿や地島の写真を大募集。写真を撮ったら、事務局へ写真を送付するかSNSに投稿してください。最優秀賞1点、優秀賞2点を椿まつりで発表し、すてきな賞品をプレゼントします。

【応募期間】2月11日(土・祝)～3月5日(日)  
\*複数応募可

【応募方法】▶郵送=作品サイズは自由  
\*〒811-3701 / 大島1628-3 / 元気な地島づくり協議会事務局あて①住所②氏名③電話番号④年齢⑤作品のタイトルを明記  
▶SNS = Instagram、Twitter、Facebookのいずれかで「#むなかた地島」のハッシュタグを付けて写真を投稿  
▶電子申請(右記コード)



## 3年ぶりに開催します 唐津街道 赤間宿まつり

赤間宿通りの出店や、地域のみなさんのステージなどを開催します。

期 2月18日(土)・19日(日)

10:00～15:00

\*勝屋酒造酒蔵開放は10:00～16:00

所 唐津街道赤間宿通り



\*赤間地区まつり実行委員会 (赤間地区コミュニティ運営協議会)主催

問 赤間コミセン ☎(39)7051

## ごみの野外焼却(野焼き)は禁止です

可燃ごみや小枝、草や木などのごみを野外で燃やすことは「廃棄物の処理及び清掃に関する法律第16条の2」で禁止されています。違反してごみを焼却した人は罰せられることがあります。ごみは、市が定めた処理方法で適正に処理しましょう。

### 禁止されている野外焼却(野焼き)の例

- ▶ドラム缶を使った焼却 ▶ブロックで囲い焼却 ▶穴を掘って焼却



### 野外焼却禁止の例外

農業・林業・漁業、風俗慣習上の行事のための焼却や、日常生活を営む上で行う軽微な焼却は、法律上例外として認められています。しかし、苦情が寄せられるなど近隣の生活環境に悪影響を及ぼす場合は、軽微な焼却と認められず中止を求めることがあります(法第16条の2第3項)。

### 罰則規定

違法な野外焼却(野焼き)を行った場合、5年以下の懲役、1千万円以下の罰金、またはその両方が科せられます(同法第25条第1項第15号)。

問 環境課 ☎(36)1421

## 3月1日(水)から 燃やすごみの 収集開始時間が 午前6時30分に戻ります

(大島地区は除く)

ごみの出し遅れに 気を付けてください。



問 環境課 ☎(36)1421

## ちびっこ

令和5年5月 掲載分の「俳句」「川柳」「短歌」の各作品を募集

します。①住所②氏名③年齢④電話番号を必ず明記して、ハガキか郵送(〒811-3492)住所不要/宗像市広報報道担当各作品係あてへ応募してください。  
▼作品・氏名には、漢字全てに必ず「ふりがな」を付けてください  
▼俳句(当季雑詠)はハガキに3句以内  
▼川柳は自由吟(雑詠)でハガキに5句以内  
▼短歌の添削を希望する場合は、必ず返信用封筒と84円切手2枚を添えて郵送(1人3首以内)

問 秘書政策課広報報道担当 ☎(36)1055

### 俳句

拜殿に猫の足跡神の留守 (伊熊朋則・南郷)

ひたむきに生きて来て恥ぢず寒北斗 (白木義雄・河東)

首筋に始まってゐる湯ざめかな (三谷弘子・南郷)

### 川柳

コメントが長いわりには的外れ (田中幸子・自由ヶ丘)

マイ箸でちよつと掴んだ温暖化 (松田一喜・自由ヶ丘)

崇めると祟る靈感教育へ (独活乃枯朴・玄海)

### 短歌

晩秋のつめたき風にこころ冷ゆ (大場千鶴・池野)

戦い絶えぬは世の常なのか (早川祥三・玄海)

故郷のいよいよ荒ぶ空家には (新倉正成・玄海)

宗像の民家に皇帝ダリア咲き (新倉正成・玄海)

別府で植えしその花をおもう (新倉正成・玄海)

