



世界遺産CITY
宗像
Sacred Island of Okinoshima and
Associated Sites in the Munakata Region

むなかた タウンプレス

2023
令和5年
3/1
No.479

宗像市役所（西側駐車場）で資源物の受け入れを行っています。

昨年8月から毎週末、宗像市役所（西側駐車場）で資源物受入施設を開設しています。駐車場が広く、スムーズに資源物を排出できますので、ぜひ利用してください。詳細は、左記コードから。



捨てれば「ごみ」、分ければ「資源」
自然を守る、暮らしを守る、地球を守る、未来につながる
サステナブルな暮らしの第一歩です。

●廃棄物を減らし、再び資源に
ごみは資源、3Rの徹底で循環型社会を。

地球温暖化や異常気象が大きな問題となり、「循環型社会」という言葉を耳にする機会が増えているのではないだろうか。

循環型社会とは、限りある資源を効率的に利用し、リサイクルなどで循環させながら、将来にわたって持続して使い続けていく社会のことです。また、ごみの量を減らし、どうしても出てしまうごみについては適正処理し、環境への負荷を可能な限り減らすことも含まれます。

そのキーワードとなるのが「3R」です。3Rとは、ごみの発生抑制(リデュース)、再利用(リユース)、再生利用(リサイクル)の頭文字を取った3つのアクションの総称です。資源の有効利用を通じて環境と経済の両立を目指すものです。

ごみの発生抑制(リデュース)は、製品をつくる時に使う資源の量を少なくすることや廃棄物の発生を少なくすることです。

再利用(リユース)は、製品をつくる時に使う資源の量を少なくすることや廃棄物の発生を少なくすることです。

す。再利用(リユース)は、使用済み製品やその部品などを繰り返し使用することです。再生利用(リサイクル)は、廃棄物を原材料などとして有効利用することです。最近では、3Rのほか、再生可能な資源に代替する(リニューアブル)などにも関心が集まっています。

市の年間ごみ総排出量は約3万トン。このうち約25%を資源物としてリサイクルしています。3Rのアクションは、暮らしの中ですでに実践されている取り組みであり、一人一人のアクションの積み重ねが大きな成果につながります。自分ができることから3Rに取り組みたいと思います。2ページでは、市のリサイクル状況やリニューアブルの1つとして本年度からスタートさせた「テイクアウト容器等プラスチック代替品導入支援補助金」を紹介しています。

問 環境課 ☎(36)1421

新型コロナ関連情報

「予約なし接種」実施中

早めのワクチン接種をご検討ください

*2月9日時点

個別接種・集団接種で、ワクチン接種を実施中。予約枠には余裕があります。

また、集団接種では、予約なし接種を実施しています。

■「予約なし接種」実施中
………関連記事 **15ページ**

新型コロナウイルス
ワクチン接種特設ページ



今号の主な内容

- 空き家は適正な管理が必要です……………③
- 人まち・元気な島づくり事業補助金申請……………④
- YouTube で学ぶ！健康・医療動画……………⑤
- ◆ 他団体情報紙 ◆
- 事務組合だより…⑥⑦ エコパーク…⑧ スポ協だより…⑨
- 市民学習ネットワーク…⑩～⑪ユリックスサラダ(8ページ)…中心



宗像市
公式ホームページ



宗像市
公式LINE



むなかたタウンプレスは、常用漢字と新聞用字用語集を基本に、市独自の用字用語を定めて編集しています。また、市民のみなさんの居住地は、コミュニティ地区名で表記しています。



市の木「クスノキ」

発行：宗像市〒811-3492 福岡県宗像市東郷1-1-1
代表：☎0940(36)1121 FAX0940(37)1242

自然・暮らし・地球を守る循環型社会の形成を。

3R+Renewable でごみの減量と再資源化率の向上を目指します。

ごみの減量と再資源化

宗像市は、令和2年、内閣府の「SDGs（エスディーゼーズ）未来都市」に選定されました。また、令和3年、2050年までに二酸化炭素排出量実質ゼロを目指す「ゼロカーボンシティ」を宣言しました。脱炭素化の推進をはじめ、環境分野の取り組みを強く進めています。脱炭素社会の実現のためには、私たち一人一人が資源の利用に対して「自分ごと」として認識し、日常生活の行動を変えていくことが大切です。廃棄物の発生を抑制し、資源の再使用や再生利用を行いましょう。ここでは、市のリサイクルの状況と「テイクアウト容器等プラスチック代替品導入支援補助金」について紹介します。

☎環境課 ☎(36) 1421 ▶脱炭素社会推進室 ☎(36) 9875

【リサイクル】 Recycle 再生利用

燃やすごみも再生利用 メタルなども全て資源化

市のごみ排出量は、年間約3万トン。このうち「燃やすごみ」が約80%を占めています。このごみを焼却した後に出る溶融メタルなど（年間約4,000トン）は、全て資源として再利用しています。

溶融メタル（燃えるごみに混入された金属が溶けて固まったもの）などは、建設機器などのカウンターウエイト（重り）や製鉄原料などに使われています。

鉄、アルミ製品やびん類は再選別し搬出

鉄やアルミ製品は、清掃工場で破碎し、汚れや不要なプラスチック類

などを除去。均一な品質となるよう選別しています。

びん類は、回収した後、手作業で異物混入のチェックや除去を行い、鉄、アルミ製品やびん類は、年間約685トン有価物として売却しています。なお、売却額は資源価格や国内需要の変動で大きく変化しますが、令和3年度は約3,240万円の売却額でした。

ペットボトルは資源のかたまり 品質は最高位の「Aランク」

市では、年間約100トンのペットボトルをリサイクルしています。令和3年度は、約117トンのリサイクルし、有価物として約430万円の売却額でした。ペットボトルの売却額は、鉄やアルミと同様に社会の動向で変動しますが、排出する品質によって格付けされ価格が決まります。市が排出するペットボトルは、例年「Aランク」の高い評価を受け



◀清掃工場に運ばれたペットボトルは、汚れや形状を確認。状態が悪いものは、手選別で除去されます。市内の福祉施設などが作業を受け持っています。

ています。令和4年度上半期の評価では最高点の100点を獲得しています。市民のみなさんの協力の成果です。

回収されたペットボトルは、再ボトル化や繊維としてリサイクルされ、自動車の内装材、カーペット、ユニフォームや卵パックなどに生まれ変わります。



▲再処理施設に搬入後、選別、洗浄して不純物を取り除き再生工場に運ばれます。

【リユース】 Reuse 再使用

使えるものは再使用 リサイクルショップでリユース

市では、家具のリユースに取り組んでいます。玄界環境組合宗像清掃工場（ECOパーク宗像）へ搬入された家具を修理し再生。年3回ほど「リサイクルショップ」を開催し、抽選販売しています。

また、昨年11月に開催した「むなかた環境ミニフェスタ」では、衣服ロス削減を目的に「服の交換会」を初開催。多くの人に洋服をリユースしてもらいました。



◀ECOパーク宗像にある家具のリサイクル工房。

【リデュース】 Reduce 廃棄物の発生抑制

フードバンクで食品ロスの削減

フードバンクとは、品質に問題はないが、賞味期限が近いなどの理由で通常の販売が困難な食品や食材を企業などから寄付を受け福祉施設などへ無償提供するボランティア活動です。また、家庭で余った食品を集め、フードバンクなどへ寄付する活動を「フードドライブ」と呼んでいます。

フードドライブは市役所環境課窓口や市内スーパーで受け入れています。詳細は、右記コードを。



コンポストで生ごみを堆肥化

燃えるごみの約40%が生ごみです。この生ごみを燃やさず「ダンボールコンポスト」で堆肥化すると生ごみや二酸化炭素の排出量を削減することができます。また、生ごみから堆肥を作り、その堆肥を使って育てた野菜を収穫することで、家庭でも地球に負担をかけない循環ができます。

市では、市民協働でダンボールコンポストを推進しており、ダンボールコンポストの購入は市の助成があります。詳細は、右記コードを。



▲ダンボールコンポスト。生ごみが堆肥になる途中の様子。

Renewable【リニューアブル】 店舗・事業者対象

再生可能品への転換

テイクアウト容器等プラスチック代替品導入支援補助金

プラスチック製容器包装や製品の原料を再生木材や再生可能資源（紙やバイオプラスチックなど）に切り替えることです。市では「テイクアウト容器等プラスチック代替品導入支援補助金」を開始。市内の飲食店

などが、宅配やテイクアウトで使用する使い捨て容器、スプーン、包装資材などをプラスチックから紙、木、バイオプラスチックなどの代替品に切り替える経費の一部を補助します。詳細は上記コードを。



- 行政書士による無料相談会 -

日時：3/12(日)、3/26(日)、4/9(日)、4/23(日) 9:00~12:00

会場：自由ヶ丘コミセン カルチャールームB *新型コロナウイルス対策のため予定が変更になる可能性があります

遺言作成、相続手続、各種許認可、法人設立、農地転用、その他なんでもご相談下さい。

※お時間の都合がつかない場合も御連絡くだされば柔軟に対応させていただきます。

TEL 0940-33-7799
携帯 090-9796-4184

行政書士
梅崎 元

〒811-4163 宗像市自由ヶ丘9-5-2

予約不要、先着順
毎月開催



http://edesign-inc.jp

eデザイン株式会社 宗像市東郷3-6-2 ☎0940-36-5187

解体工事!
産廃リサイクル!
不動産 仲介・売買!

建物 解体



「宗像市空家等対策の推進に関する条例」(空家条例)を制定。令和5年4月1日から施行。

空き家は適正な管理が必要です

令和4年度の調査では、市内に1,615戸の空き家を確認しました。このなかには、管理が十分ではなく、危険で周辺環境に悪影響を及ぼす恐れがある空き家もあります。安全で住みよいまちづくりのために、所有者などによる空き家の適正な管理が必要です。



国土再生課 ☎(36)9777

空き家の現状と課題

- 適正な管理がされず、周辺の環境を害する空き家が存在
- 「空家等対策の推進に関する特別措置法」に危険な空き家に対する緊急措置の規定がなく、市で対応できる内容が限られている

令和4年度 宗像市空家等実態調査の結果 (速報)

調査箇所数 34,249 戸 空き家 1,615 戸

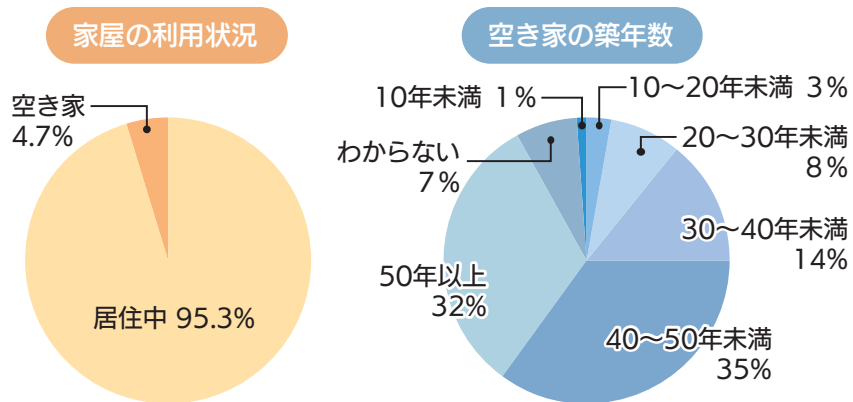

空家条例の制定で、市ができること

- 空家等(特定空家等除く)が管理不全な状態にあると市が判断した場合、空家条例に基づいて助言・指導、勧告を所有者や管理者に行い、適正な管理をより強く求めます。
 - 空家等が周辺環境に影響を及ぼす危険な状態となり、ほかの手段ではその危険を回避する時間的な余裕がないときは、最低限度の必要な措置を市が行えるようになります。
- * 措置の費用は、所有者などから徴収

措置の流れ

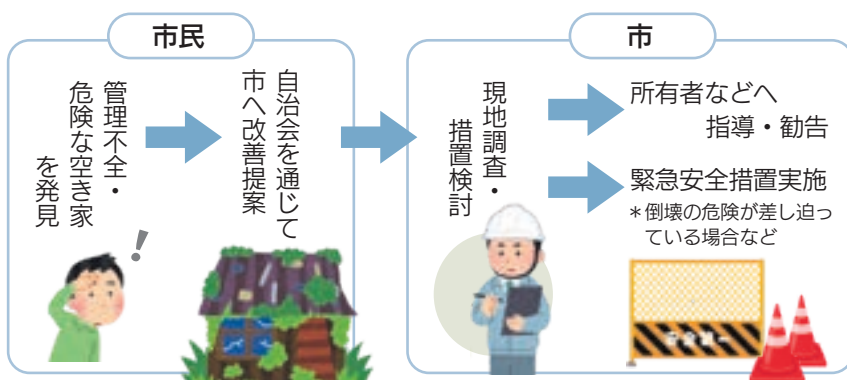

空き家の管理で困ったら...

一般社団法人住マイむなかたは、市と連携して、空き家の管理などに関するサービスを提供しています。空き家の管理は、住マイむなかた ☎(37)2525)に相談してください。

■売りたい・貸したい人は「空き家・空き地バンク」

所有者が賃貸や売却を希望する空き家・空き地の不動産情報を市役所窓口やインターネットなどを通じて公開。仲介は「一般社団法人住マイむなかた」会員の宅地建物取引業者が行います。

■そのまま管理したい人は「空き家管理サービス」

空き家・空き地バンクのほか、ふるさと見守りサポート、不用品片付けサービス、草刈り、リフォーム、解体のメニューで、空き家の悩みにワンストップで対応。

* 令和5年度の、老朽空き家等除却促進事業補助金、空き家・空き地バンク利用促進奨励金、空き家に関するセミナー・相談会は、4月以降に市広報紙やホームページ・SNSで順次お知らせ

持続可能なまちへ進化を続けています 日の里地区 団地再生事業

開発から半世紀が経過した日の里地区の団地再生事業。その第一弾として民間事業者らが取り組む「さとづくり48プロジェクト」は、団地再生の好例として先導性や多様性が高く評価され、昨年5月に国土交通省のまちづくりアワードを受賞するなど、先進的な取り組みとして全国的に注目されています。この事業に続き、UR日の里一丁目団地の103・104号棟の解体工事が始まり、期待が高まっています。

* 同団地内の商業施設などは営業中



UR日の里一丁目団地の103・104号棟

日の里・久原地区を中心としたポイントラリーが開催されます

歩いて、乗って、桜めぐり! まちめぐり!

「宗像ユリックス」と「CoCokara ひのさと」をスタート・ゴールとし、寺や学校、ひのさと48など約20カ所の立ち寄りスポットのミッションをクリアしてポイントを貯め、ポイントの合計点によって後日抽選で賞品が当たります。スポット巡りは、徒歩だけでなく、オンデマンドバス「のるーと」も利用できます。

3月25日(土)10:00~16:00(13:00まで受付)

* 雨天中止

料 大人400円、小中高生200円

* 小学生以下は保護者同伴

* 「のるーと」は別途料金必要

国土再生課 ☎(36)9777

詳細はこちらで確認を▶

市HP「桜めぐりまちめぐり」



(広告)

建物の資産価値を下げない地盤改良工事! 健康で暮らせる家創りの提案をしています。

住宅用地盤改良工事、HySPEED工法(砕石パイル)は埋設物には該当しないので、土地を売却する時資産価値を下げません。安心して使用できます。

ホウ酸を使用したボロンdeガード工法は安全で効果が低下しないから、世界では一般的な防汚防蟻処理方法として採用されています。

新しい分野にチャレンジしませんか? 一緒に働いてくれる社員さん募集中です。

株式会社 宮崎 〒811-3431 宗像市田原5-4-18 TEL 0940-36-2454 <http://miya-tech.net>

無料相談会 (遺言・相続を中心に)

3/10(金)・3/24(金)・4/14(金)・4/28(金)

宗像ユリックス 受付13時~16時 相談は17時まで

予約不要・先着順 お気軽にどうぞ

会議室5にて無料相談を実施

福岡県行政書士会所属 行政書士 伊藤弘幸

困ったことは何でもご相談下さい。

直通電話 **090-7980-1240**
☎ **0120-72-4753**

出張相談も受け付けております。お電話お待ちしております。

居住 宗像市



住みよい魅力あるまちづくり活動に取り組んでみませんか

令和5年度「人づくりでまちづくり」「元気な島づくり」事業補助金申請を受け付けます



①人づくりでまちづくり事業補助金

子育て支援、環境保全、健康づくり、災害ボランティア、高齢者生きがいづくり・支援など、各種分野で住みよい魅力あるまちづくりにつながる活動を支援する補助金です。

- 補助期間=原則1年(最長3年)
- 補助金の内容

- A=行政テーマ型事業(下表)
- B=自由提案型事業
- C=チャレンジ支援型事業
- *A・Bは、いずれも申請事業に関する活動実績が1年以上必要

☎市民活動・NPOセンター ☎(36)0311

【行政テーマ】

子どもの居場所づくり事業 ☎子ども育成課 ☎(36)1214
ペアレントトレーニング事業 ☎子ども支援課 ☎(36)9098
自治会支援事業 ☎コミュニティ協働推進課 ☎(36)5394

②元気な島づくり事業補助金

離島と島外の人との交流促進、定住化促進、健康づくり、環境保全など、島の振興を図る活動を支援する補助金です。

- 補助期間=原則1年(最長5年)
- ☎元気な島づくり課 ☎(72)2211

①②共通事項

- 補助額=上限50万円
- *人づくりでまちづくり事業補助金チャレンジ支援型事業は上限30万円
- *コミュニティ運営協議会は対象外

- 申請期間=4月3日(月)~17日(月)17:00
- 募集要項・申請書類

3月1日(水)から情報コーナー(市役所本館1階)、メイトム宗像で入手可(市HPとメイトム宗像HPからダウンロードも可)。補助率などの詳細は、メイトム宗像「補助金について」(上記コード)で確認を。

「元気なまちづくり」を市と協働で取り組みませんか

令和5年度 市民サービス協働化提案制度 ~みなさんの提案を募集します~



同制度は、市民サービスをより向上させるために市が行う全事業を公表した中から、各団体が専門性を生かして市と協働で事業を実施するものです。

- 提案できる実施期間
原則単年度(最長4カ年度)、再提案可

- 提案できる団体
①3人以上で組織する市民活動団体(市外可)

- ②コミュニティ運営協議会
- ③民間事業者(市外可)

- 対象事業
すでに上記①~③に委託しているものを除き、市が直営で実施している全ての事業。ただし、次の事業は除く。

▶法令などで職員が直接実施しなければならないもの

- ▶公権力の行使に関するもの
- ▶市の政策立案などに関するもの
- 提案募集期間

【令和5年度事業開始コース】
☎4月3日(月)~21日(金)

【令和6年度事業開始コース】
第1次募集
☎4月3日(月)~6月30日(金)

●提案できる団体=①②
第2次募集
☎7月3日(月)~8月25日(金)

■募集要項・申請書類
4月3日(月)から市役所情報コーナー(市役所本館1階)、メイトム宗像で入手可(市HPとメイトム宗像HPからダウンロードも可)。詳細はメイトム宗像HP(上記コード)で確認を。

☎コミュニティ協働推進課政策係 ☎(36)5394

令和4年度「人づくりでまちづくり」「元気な島づくり」事業補助金採択団体紹介

人づくりでまちづくり事業 NPO法人 しえるの会

発達障がいのお子さんやその家族の居場所づくりをしています。その中では、子どもの障がい特性の理解を深め、接し方などを学ぶ講座や小物作りのワークショップを行う「お母ちゃん癒されよう会」を開催し、その他にも親子で行うワークショップや子ども向けのイベントを実施しています。本年度は、ワークショップとして親子で体験する陶芸教室を実施し、たくさんの親子の方に参加していただきました。



親子で陶芸体験

元気な島づくり事業 地島再発見し隊

地島の「ひと・もの・こと」の良さや出会いふれあう地島小学校の子どもたちの活動を、島の内外に発信することを通して、自分のふるさとの良さを自覚し、誇りに思う心を育てるとともに、地島の魅力をより多くの人に知ってもらい、島に来る人たちを増やすことを目指しています。総合的な学習で、SDGs(持続可能な開発目標)の「海の豊かさを守ろう」「陸の豊かさを守ろう」について、一人一人が調べ学習を行いました。地島での現状や取り組み、課題などそれぞれがテーマを決め、調べたことをタブレット端末でまとめ、地域の方に発信する活動を行いました。



イオンモール福津での発表

3/22 (水)

公開報告会・説明会 中間報告会を開催します

市と一緒に取り組んできた事例を聞く機会です。ぜひ参加してみませんか。

「人づくりでまちづくり」「元気な島づくり」事業補助金

公開報告会 14:00~15:45

- 報告団体…10団体
- *人づくりでまちづくり8団体、元気な島づくり2団体

補助金説明会 16:00~17:00

市民サービス協働化提案制度

中間報告会 16:00~16:40

- 報告団体…子ども支援ネットワーク With Wind(子どもの居場所づくり事業)、住マイむなかた(宗像市営住宅営繕管理業務)

共通事項

- ☎メイトム宗像・202会議室
- *説明会は101会議室
- ☎申込フォーム(右記コード)
- *当日受付可
- ☎市民活動・NPOセンター ☎(36)0311



これまでに採択された事業はこちらから確認できます。



メイトム宗像 ▶

開設20周年 ~地域の皆様と共に~
九電グループ
介護付有料老人ホーム
九電ケアタウン

昼食付見学会実施中

事前に電話にてお申込み下さい。
☎0120-290-873

九電ケアタウン 🔍 検索
福岡県福津市花見が丘3丁目28-2



ランチ(無料)をご用意してお待ちしております。事前に電話にてご連絡ください。



土地所有: ㈱キューヘン

【事業主体・施設概要】●事業主体名/株式会社キューデン・グッドライフ東福岡 ●所在地/福岡県福津市花見が丘3丁目28番2号 ●交通/西鉄花見が丘3丁目バス停(約200m) ●施設の名称/九電ケアタウン ●開設年月日/2002年10月1日 【福岡県有料老人ホーム設置運営指導指針に基づく類型及び表示事項】 ●類型/介護付有料老人ホーム(一般型特定施設入居者生活介護) ●居住の権利形態/利用権方式 ●利用料の支払い方式/一般居室・介護居室ともに選択方式 ●入居時の要件/一般居室は入居時自立・介護居室は入居時要支援・要介護 ●介護保険/福岡県指定介護保険特定施設(一般型特定施設) ●介護居室区分/全室個室 ●介護に関わる職員体制/2:1以上 ●敷地権利/㈱キューヘン所有

YouTubeで学ぶ！健康・医療動画

市では、健康や医療の役立つ情報を、市公式 YouTube チャンネルからお届けしています。

▶ 歯周病予防編

歯周病のサインや、効果的な口内のセルフケア方法について宗像歯科医師会の花田貴史先生に解説をしてもらいます。歯周病予防のために気を付けるポイントについてチェックしてみませんか。



* 動画内で紹介しているとおり、市では節目健診の一つとして歯科検診(40歳・50歳・60歳・70歳)を実施しています

■ アンケートに答えてポイントをゲット

動画を見て、ふくおか健康ポイントアプリ内のアンケートに答えた人に、県内の特典協力店で使えるポイント(200ポイント)をプレゼント。● 回答期間=3月31日(金)まで

視聴はこちらから

- 他の動画もチェック
- ▶ 生活習慣病編
- ▶ ジェネリック医薬品編



ふくおか健康ポイントアプリ

アプリの詳細とダウンロードはこちら▶



問 国保医療課 ☎(36)1363

* 歯科検診については健康課 ☎(36)1187 へ

休日開庁 3月11日(土)、19日(日)は

マイナンバーカードの申請・交付・更新の手続きができます



平日に手続きに行くことができない人は、休日開庁を利用してください。

期 3月11日(土)、19日(日)

9:00 ~ 12:00

所 市民課(本館1階)

持参品

◆ 申請手続きをする人

マイナンバーカード交付申請書、通知カード、本人確認書類(*1)

* 上記がなくても受付可

* 顔写真の撮影は無料

◆ 受け取り(交付)の人

交付通知ハガキ、通知カード、本人確認書類(*1)

◆ 更新の人

マイナンバーカード(暗証番号が必要)

(*1) 本人確認書類…運転免許証、パスポートなど、行政機関が発行した顔写真付きのものは1点、健康保険証、介護保険証、年金手帳、学生証などは2点

- * 「本人限定受取郵便」での交付は、市HP(右下記コード)で確認ください
- * マイナンバーカードの交付・更新は予約者優先
- * 当日、マイナンバーカード以外の手続きは受付不可
- * マイナポイント手続きスポットの利用可能



サンリブくりえいと宗像店でかんたんらくらく！マイナンバーカード申請！

受付時間 10:00 ~ 19:00

* 土・日曜日、祝日も可

場所 サンリブくりえいと宗像・1階

* マイナンバーカード交付申請書がない場合も受付可

* 詳細は市HP(右記コード)で確認ください



問 市民課 ☎(36)1126

健康保険証が変わったときは子ども医療証の手続きが必要です

問 子ども家庭課子ども家庭係 ☎(36)1151

子ども医療は、健康保険証を提示したうえで利用できる公費医療です。健康保険証の変更(番号などの変更も含む)があった場合は、届出が必要です。変更の届出後も、子ども医療証はそのまま利用できます。

必要書類

- ▶ 子ども医療証 ▶ 変更後の健康保険証

手続き方法

- ▶ 窓口=市役所西館1階

子ども家庭課21番窓口

- ▶ 電子申請=国が運営するインターネットサービス、マイナポータル内の「ぴったりサービス」

* 申請には、申請者(養育者)のマイナンバーカードが必要

(広告)

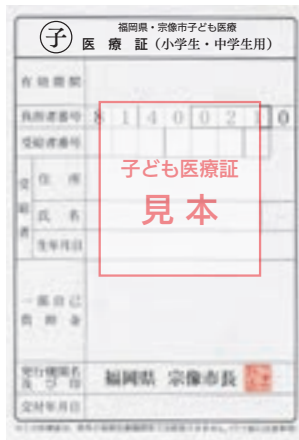

【子ども医療証】子ども医療の届出には期限があります。

- ▶ 出生から30日以内 ▶ 転入から14日以内

期限を過ぎた場合、原則申請した月の初日から適用開始となります。

電子申請の方法

- 1 マイナポータル内の「ぴったりサービス」(右記コード)にアクセス
- 2 「福岡県宗像市」を選択し、検索欄で「子育て」を選択
- 3 申請したい手続きを選択し、「申請する」をクリック
- 4 申請に必要な情報を入力
- 5 添付書類(変更後の健康保険証の写真の画像)データをアップロード
- 6 マイナンバーで電子署名を付し、申請データを送信

7 市がデータを受取り、手続きを行う(申請内容確認のため電話連絡をする場合あり)

* デジタル庁HP「ぴったりサービス」では、子ども医療証の再交付申請や児童手当の手続きなどができます。その他、申請可能な手続きなども検索できます



▲ぴったりサービス

0歳からの幼児教室

2023年 3・4・5月 入室金 円

2023年 2・3月 入室金 円

トライアルレッスン 受付中

宗像・福津のお母さんに愛され20年

おそびを通して「学びの楽しさ」と「ゆめのかたち」を継ぎます。

成長が見える！親子で楽しいレッスン♪

少人数制のレッスンで小児立派な成長を育みます。

HappyBabyコース

0歳～1歳

幼児コース

1歳～2歳

英語コース

2歳～3歳

英語コース

3歳～4歳

小学生コース

4歳～6歳

0800-222-1984

宗像教室 宗像市東町3-4三栄ビル3F

脳卒中後遺症でリハビリ中の方の交流会

— 第2回【池浦式 リハビリの考え方】 —

日程 4月9日(日)、5月14日(日)

時間 13時～15時

場所 メイトム宗像(市民活動交流館)・203会議室

◆ 体験発表者 池浦一敏(障害2級)宗像市鐘崎380
「脳性麻痺・小児麻痺」の後遺症からの回復を考える

◆ 参加無料 ◆ 予約不要 ◆ 定員20名

■ 問い合わせ先 池浦(交流会主催者) ☎0940(62)0832

特許取得済
手のリハビリ
器具の紹介



令和5年3月1日号

宗像地区事務組合だより



HP

メール

宗像地区事務組合

検索

で検索！

問い合わせ先：宗像地区事務組合総務課 住所：〒811-3507 福岡県宗像市多禮298番地 TEL：62-0031 FAX：62-1970

皆さんは「宗像地区事務組合」をご存知ですか。宗像市と福津市は、広域で協力し、効率的で高い水準の市民サービスを提供するために、宗像地区事務組合を設立しました。宗像地区事務組合では、生活に深く関わりのある**水道**、**消防**、**急患センター**、**し尿処理**の4事業を行っています。



水道についてのみなさんの疑問にお答えします！

Q1 水道水はどこからきているの？

複数の水源をもつことは、漏水や災害が起きたときにも給水を続けられるようにする工夫のひとつだよ

A 宗像市内を流れる釣川の水をくみ上げてダムにため、多礼浄水場でゴミや微生物などを取り除き、消毒して水道水をつくらしているほか、北九州市、福岡地区水道企業団から水道水を購入しています。

水源ごとの水の割合は
多礼浄水場…60%
北九州市…34%
福岡地区水道企業団…6%だよ



北九州市からの水道水購入は、福岡都市圏と北九州市とで緊急時に水をお互いに送ることができる北部福岡緊急連絡管を利用したもので、災害のときに応援給水を受けられる取り決めがあります。



Q2 水道水は1日にどのくらい使われているの？

A 令和3年度は約64,500世帯（※）で1日に約38,500㎥の水道水が使われました。1世帯あたりお風呂（200ℓ）3杯分の水を毎日使う計算です。

10年前の平成23年度と比べると、人口の増加、特に福津市での大規模開発の影響が大きく、使われている水の量は約15%増えています。

（※）事業所などを含む令和4年3月末の契約数

Q3 水道水はそのまま飲むことができるの？

塩素のおかげで気になるところは雑菌が増えるのを防ぐ大事な役割があるんだよ

A 蛇口から出る水道水は、安心してそのまま飲むことができます。水道法では、水道は飲み水を提供すること、そのために必要な51項目の厳しい水質基準が決められています。宗像地区事務組合では水質の定期検査に加え、水源や浄水場、家庭の蛇口で水のにごりや色、消毒の効果（殺菌のための塩素が残っていること）を毎日検査しています。水質の定期検査の計画や結果は、事務組合ホームページで公表しています。



Q4 宗像地区の水道料金はどれくらい？

A 宗像地区の水道料金は、月10㎥使用した場合は1,783円で、県内50団体で比較すると22番目の高さとなっています。

自然が豊かな宗像地区は、点在する集落をつなぐために長い水道管が必要です。また、大きな川がなく、安定して水を供給するためにダムに水をくみ上げておく必要があります。このため、都市部や水源の水が豊富な自治体に比べると高めの水道料金となっています。

月20㎥使用した場合は4,093円だよ



Q5 水道管はどれくらいの長さがあるの？

A 宗像地区事務組合は約1,000kmの水道管で水道水を家庭に届けています。このうち使い始めから40年を超えた水道管の割合が12%あり、毎年、地震に耐えうる新しい管に取り替える工事を行っています。

宗像地区の水道管をぜんぶまっすぐにつなげると多礼浄水場から福島県福島市まで届くよ

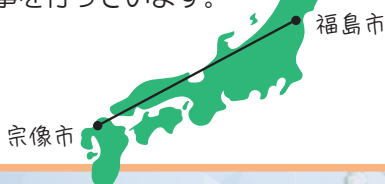

Q6 水道料金はどのように使われるの？

A 令和3年度の水道料金100円の使い道はこのようなになります。

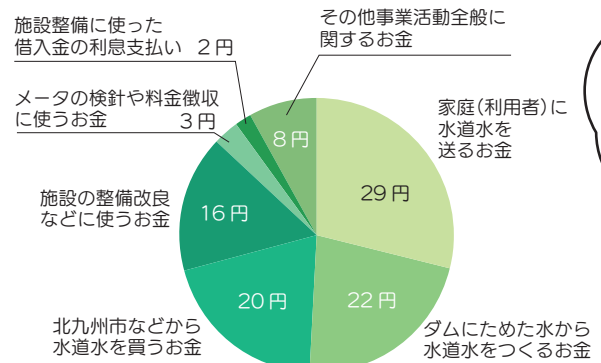

水道管の破裂などの事故が起きないように、古くなった水道管を計画的に交換しているよ



お知らせ

●引越しの際の開始・中止の手続き

■転入の場合

水道使用開始の手続きは、宗像地区上下水道料金センターへの電話又はメールのいずれかの方法で行ってください。詳細は事務組合ホームページをご確認ください。

あらかじめ新居に「使用開始届はがき」があれば、それに氏名、使用開始年月日などを記入し郵便ポストに投函してください。



■転出の場合

引っ越しの2～3日前（土・日曜日、祝日を除く）までに、電話などで引っ越し日を宗像地区上下水道料金センターまで連絡してください。

使用中止日以降、速やかに水道メータを検針します。現金で清算する場合を除き、お客様の立会いは不要です。

■問い合わせ

宗像地区上下水道料金センター ☎0940-62-0026

●小規模貯水槽水道設置者へ

マンションやビル、病院などの建築物に設置されている「小規模貯水槽水道」（受水槽の規模10㎥以下）の設置者は、年1回の清掃実施や水質検査の受検など水道法に準ずる適正な管理をすることが必要です。詳しくは事務組合ホームページをご確認いただくか、下記の問い合わせ先にご連絡ください。

■問い合わせ

宗像地区水道管理センター 施設課 ☎0940-62-0975

●魚釣り禁止

宗像地区事務組合が管理する吉田ダム・多礼ダムは危険防止のため、魚釣りは禁止です。立ち入りも禁止にしています。釣りをしている人などを見かけられた際には、ご連絡ください。

■問い合わせ

宗像地区水道管理センター 施設課 ☎0940-62-0975



福津消防署にCAFS(圧縮空気泡消火装置)を
装備した消防ポンプ自動車を配備!

消防車を更新!

今回配備した消防ポンプ自動車は令和4年11月4日から運用を始めています。特徴としては600リットルの積載水に加えCAFS及び電動ホースカーを装備しており、あらゆる火災現場に対応できる仕様となっています。



消防宗像



宗 消 防 災

ホースカーとは?

消防用ホースをリヤカーに10本程度積み、消防車の後部に積載されています。消火活動時には、消防車から降りて火災現場まで、ホースを延長するために活用されます。



CAFSとは?

圧縮空気と消火薬剤を混合することにより泡放射が可能であり、消火効率が高く車両火災や、スクラップ火災など多様な対応ができます。また、消火に使う水の量が少ないため、共同住宅等の火災で下階への消火水による水損の低減に有効です。

防火ポスター 優秀作品展示

宗像市・福津市の小学3年生1,368人を対象に火災予防に関する防火ポスターを募集し、出展された中から優秀作品145点を展示します。

- 日時 3月1日(水)~同7日(火)
- 会場 イオンモール福津・2階
西側イオン前通路
- 問い合わせ先 予防課 ☎(36)3080



宗像市が主催する「むなかた子ども大学」の消防士コースに、宗像市内の小・中学生24人が参加してくれました。

●むなかた子ども大学●

子どもたちは、慣れない環境や普段経験することのない訓練に驚いた様子でしたが、訓練を行っていくうちに、互いに協力し励ましあって職場体験を無事に終えることができました。この職場体験をきっかけに、彼らの中から未来の消防士が生まれ、共に尊い命を救うことができるよう願っています。



安全第一で挑みました!



はしご車にドキドキ



放水では水圧にビックリ!

救急車が必要か迷ったとき 医療機関がわからないとき

救急車の利用や最寄りの医療機関について
アドバイスします。

福岡県救急医療電話相談事業



24時間受付
年中無休

#を押して 7119 または 092-471-0099

宗像地区災害情報テレホンサービス

☎0180-999-090

※消防車がどこに出動しているかお知らせしているサービスです。

※通話料が必要です
(各種通話料金割引サービス、無料通話分の対象外となります)。
※一部の電話やサービスからは利用できない場合があります。

問い合わせ
予防課 ☎(36)3080

※3月1日(水)午後5時から。

●JR赤間駅・福岡駅での防火チラシ・防火トイレトパー配布

●密集地域火災予防広報

●幼年消防クラブ員の「防火ハッピー」着用による通園など

●各地区子ども会による防火夜回りの実施

●募集人数 定員20人

●申込方法 電話

※お気軽にお問い合わせください。

問い合わせ
救急課 ☎(36)2455

春季火災予防運動

春先の火災が起こりやすい季節にあたり「お出かけは、マスク戸締り 火の用心」を全国統一防火標語に、3月1日(水)から7日(火)までの7日間、宗像地区防災協会、両市消防団、福津市女性防火クラブと合同で火災予防普及啓発活動を実施します。

【主な行事】

●密集地域火災予防広報

●幼年消防クラブ員の「防火ハッピー」着用による通園など

●各地区子ども会による防火夜回りの実施

●JR赤間駅・福岡駅での防火チラシ・防火トイレトパー配布

●募集人数 定員20人

●申込方法 電話

※お気軽にお問い合わせください。

問い合わせ
救急課 ☎(36)2455

お知らせ

定期救命講習の
受講者募集
(受講料無料/修了証発行)

●種類(普通救命講習Ⅰ)

▽5月7日(日)

▽7月15日(土)

▽9月10日(日)

▽11月4日(土)

午前9時30分~午後0時30分(3時間)

※コロナ禍に伴い、日程等の変更や、開催を中止する場合があります。

●講習場所
消防本部「講堂」

●講習内容 心肺蘇生法、AEDの使用法、その他の応急手当

No.39
3/1号



発行：玄界環境組合 宗像清掃工場 〒811-3401 宗像市池浦600-1

宗像清掃工場の休み
 ■ごみの自己搬入
 ■工場施設見学

日曜日、12月29日から1月3日
 13時～16時30分 月曜～土曜日(祝日も可)
 月曜～金曜日(祝日を除く)
 9時～16時までの間受付
 (詳しくは電話でお問い合わせください)

☎ (62)0505 ファックス (62)0594
 URL: http://www.genkai-kankyo.jp/
 eメール ecopark@genkai-kankyo.jp

環境委員会とは

玄界環境組合では、工場及び周辺地域の生活環境の保全及び増進を図るため、宗像清掃工場及び古賀清掃工場それぞれに環境委員会を設置しています。

環境委員会は、学識経験者や市民、行政機関の職員で構成され、工場及び周辺地域の生活環境に関して、組合長の諮問に応じ、調査及び審議を行い、その結果を組合長に答申しています。

また、工場の操業データや周辺地域の環境調査結果をもとに、宗像清掃工場の稼働が周辺地域の環境に影響を与えていないかどうかを確認し、評価する役割を担っています。

令和4年度 環境委員会

令和4年度は、組合長が7月22日に環境委員会に対して「令和3年9月から令和4年8月までの宗像清掃工場環境監視・調査結果について」諮問を行い、環境委員会では同日(7月22日)と11月22日の2回にわたって、組合長からの諮問の内容について審議を行いました。

第1回環境委員会 (7月22日) の審議事項

施設稼働後環境監視結果(令和3年9月から令和4年3月)について
 (主な審議内容)

- ・分別プラスチック類の搬出先について
- ・排ガス濃度の管理について

第2回環境委員会 (11月22日) の審議事項

施設稼働後環境監視結果(令和4年4月から令和4年8月)について
 (主な審議内容)

- ・ガス化溶融施設の稼働について
- ・ごみ質調査結果によるプラスチックごみの現状について
- ・物価高の影響による薬剤価格について
- ・売電価格について

環境委員会からの答申

7月、11月の審議を通して、1月16日に環境委員会から組合長の諮問に対して次の内容で答申されました。

【答申】

環境監視結果(令和3年9月～令和4年8月)について、宗像清掃工場環境委員会において審議した結果、周辺環境及び施設の維持管理に関する環境監視結果ともに、施設の計画値等を満足しており、工場が周辺環境を悪化させるものではないと評価する。

なお、本施設は稼働後約19年が経過し、徐々に老朽化の兆候が認められている。また、環境監視結果では、ビニール・合成樹脂ゴム皮革類の発熱量が高い可燃物の割合が稼働当初と比べて高くなっている傾向が確認された。このため、処理対象物の組

【答申】

成の可燃分、特に、ビニール合成樹脂等の減量化を図ることが老朽化した施設の維持管理費の削減及び長寿命化のためにも重要である。

【答申】

このように、令和4年度の環境委員会においても施設の稼働に対して一定の評価を得られました。宗像清掃工場では今後も引き続き、安全・安定操業と周辺環境の保全に努めます。

なお、答申にもあるように、施設をできるだけ長く使用できるように、また、日々の安全・安定操業を継続できるように細心の注意を払って施設の維持管理を行っていますが、ごみの減量化とごみ質の改善も大切です。みなさんのご理解とご協力をお願いします。

ごみの自己搬入方法

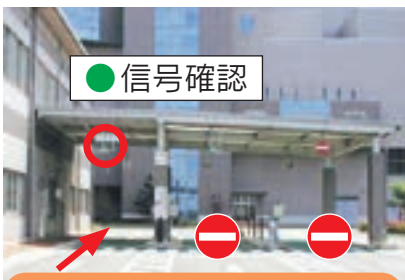

① 搬入口

- 屋根下の青信号を確認。
- 入口に向かって左側の計量器に車両をとめて、受付へ。
- そのほかの入口は、不可。



② 受付・計量

- 窓口で申請書に申請者の住所、氏名、ごみの発生場所、ごみの内容などを記入。
- ごみを車両に積んだ状態で重さを計量します。
- 受付は計量レーンに並んだ車の順番で行います。



③ ごみを降ろす

- 工場内は右廻りの一方通行。
- 係員の指示に従って、指定の場所に自分で降ろします。
- 可燃ごみ、資源ごみ、粗大ごみは降ろす場所が異なります。



④ 計量・支払い

- 屋根下の青信号を確認。
- 出口に向かって左側の計量器に車をとめて、受付カードを持って受付へ。
- そのほかの出口は、不可。
- ごみを降ろした後の車両の重さを計量して使用料を支払います。



料金の計算方法

ごみの重さ 料金 10kgまでごとに

- = **170円**

自己搬入はご自身で工場にごみを搬入する必要があります
 ~自分で自己搬入できない方は~

自己搬入以外の方法でもごみを処分することができます。(有料)
 ※詳細は、宗像市発行のパンフレット「家庭ごみの出し方」を参照ください。

【問い合わせ先】

宗像市環境課 Tel.0940-36-1421

【粗大ごみ】

粗大ごみシールを購入後、環境課へ連絡
 ※(持ち出しサービス) 65歳以上の方、障がいのある方で構成される世帯の方、その他市が特に必要があると認める方

【多量ごみの処分(片付けや引っ越しなどで多量にごみが出た場合)】

自分で直接、収集運搬許可業者に依頼してください。

玄海クリーン(有) Tel.0940-62-2944

三孝産業(有) Tel.0940-33-3847

(有)神郡清掃サービス Tel.0940-33-7111



中身の入ったカセットボンベ、スプレー缶、リチウム電池などはたいへん危険です

~火災、爆発などの事故の原因になります~

中身の入ったカセットボンベ、スプレー缶、リチウム電池などの異物がごみに混入されると、ごみ収集車や工場内で圧縮、破砕するときに**発火し、火災、爆発**などの重大な事故を引き起こすことがあります。前回の広報(令和4年12月1日号)でもお知らせしましたが、現在においても多量の異物が混じっています。宗像市にはごみ処理施設が一つしかなく、事故が発生すると一時的に停止しなければなりません。

ごみを出すときには、**カセットボンベやスプレー缶は中身をすべて出し切り、電池はきちんと取り除くことが重要**です。工場内で安全に継続してごみ処理を行うため、皆様のご理解とご協力をお願いします。



リチウム電池

宗像市スポーツ協会だより

むなスポ。



発行 一般社団法人宗像市スポーツ協会
〒811-3406 福岡県宗像市稲元 5-2-1
TEL 0940-32-1230
FAX 0940-32-1231
http://munakata-taikyō.jp/

No.50 2023. 3.1

令和5年度 スポーツ基礎教室募集要項一覧表(前期)

教室名	開催期間	開催時間	曜日	開催会場	対象者	定員	参加料	問い合わせ先(TEL)
空手道	稲元教室 日の里教室 自由ヶ丘教室	17:30~19:30	火・木	宗像市民体育館	市内小・中学生	50人	6,000円/6ヶ月	植田 博文 (自)35-3941
		17:30~19:30	火	日の里東小学校体育館		50人		
		17:00~19:00	木	自由ヶ丘小学校体育館		50人		
バドミントン 初心者教室	4月~7月	10:00~12:00	水	宗像市民体育館	一般市民	20人	2,000円/4ヶ月 2,000円/4ヶ月(高校生は1,600円)	元岡 鋼基 (携)090-9576-2904
		19:30~21:30	木			20人		
弓道初心者 教室	5月~6月	10:00~12:00	火・金	宗像市立弓道場	市内居住者および 市内に通勤・通学する 高校生以上の人	10人	3,000円/2ヶ月	永田 勉 (携)090-4350-8250
		19:00~21:00				10人		
小・中学生サッカー教室	4月~9月	13:00~14:30	月2回 土	宗像終末処理場グラウンド	市内新小学3・2年生	12人	9,000円/6ヶ月	大石 潤 (携)090-1087-8341 munakatacentralfc@yahoo.co.jp
テニス初心者教室	4月~6月	10:00~12:00	火・金	宗像中央公園テニスコート	一般市民	40人	5,400円/3ヶ月	高木 安昭 (自)36-0345 (携)090-2837-4860
小・中学生ソフトテニス教室	4月~9月	13:00~15:00	土	宗像中央公園テニスコート	市内小学3年生~中学生	20人	3,000円/6ヶ月	川浪 一洋 (自)33-4144
柔道教室	4月~9月	18:30~20:30	火	宗像市民体育館	幼児(年長以上) 小学生	50人	7,800円/6ヶ月	中村 栄一 (携)090-3015-3783
		17:30~19:30	土					
剣道初心者教室	4月~9月	19:00~21:00	水	勤労者体育センター	市内小学生	30人	無料	保木 修治 (自)33-0407
バウンドテニス初心者教室	6月~7月	10:00~12:00	火	勤労者体育センター	一般市民 (年齢・性別制限なし)	20人	1,000円/2ヶ月	伊豆丸 美智子 (携)090-9403-1293

▶住居ハガキの住居欄裏に希望する教室名、住所、氏名、年齢、性別、電話番号を明記、返信欄裏に受講希望者の住所・氏名を明記の上、(一社)宗像市スポーツ協会事務局【〒811-3406 宗像市稲元5-2-1 宗像市民体育館内(☎32-1230)】まで

▶3月15日(火)必着(弓道教室4月18日(火)・バウンドテニス教室 5月27日(金)必着)但し、各教室、定員になり次第締め切ります

*各教室、別途スポーツ保険料が必要となります

*応募人数が10人未満の場合は、教室として成立しない場合があります

*新型コロナウイルス感染防止のため、開催中止・時間・曜日・会場などの変更になる場合があります

*原則とし、一度受講した競技の再度受講は認められません。ただし、小中学生の教室についてはこの限りではありません

第9回宗像市スポーツ協会交流グラウンドゴルフ大会

第9回宗像市スポーツ協会交流グラウンドゴルフ大会が11月5日、ふれあいの森総合公園グラウンドで開催されました。今大会はスポーツ協会設立40周年記念も兼ねた記念大会となりました。

コロナ禍の影響で3年ぶりの開催となり、協会加盟21競技団体、小学生から一般の方まで約200人余りが参加しました。

日頃からスポーツには親しんでいるのですが、グラウンドゴルフは初めてという人もおられ、悪戦苦闘している姿も見られました。

大会終了後には、温かい豚汁とおにぎりが用意されており、心も体も温まる大会になりました。

【成績】

優勝	ソフトボール協会
2位	ゲートボール協会
3位	テニス協会



天候に恵まれた開会式



小さい子は初めて



しっかり狙って



学生さんも



みんな楽しみ豚汁



何がはいつてるのか

宗像市剣道代表チームが全国青年大会で第三位入賞

令和4年9月25日(日)、柳川市民体育館で開催された令和4年度スポーツフェスタ・ふくおか第65回福岡県民スポーツ大会秋季大会剣道競技「青年男子の部」において、宗像市代表として初優勝。

その後、令和4年11月に東京武道館で開催された「第70回記念全国青年大会」に福岡県代表として出場し、第三位の好成績を収めました。

【出場選手】

- ▶監督=田中 賢一郎(54歳)和歌美台
- ▶先鋒=井上 真壽(23歳)ひかりヶ丘
- ▶次鋒=岩瀬 翔(23歳)天平台
- ▶中堅=阿部 良我(23歳)栄町
- ▶副将=池尻 大賀(24歳)ひかりヶ丘
- ▶大将=早川 貴久(34歳)曲

【第70回記念全国青年大会(剣道男子)】

- 日時 令和4年11月12日(土)・13日(日)
- 会場 東京武道館(東京都足立区綾瀬3-20-1)
- 主催 日本青年団協議会・全日本剣道連盟



第9回市町村対抗「福岡駅伝大会」

第9回市町村対抗「福岡駅伝大会」が11月20日、県営筑後広域公園周回コースで開催されました。県内から市町村60チームが参加し9区間(28.9km)で熱い戦いが繰り広げられました。

宗像市は前回7位と最近では常に10位入賞をしており、今回も3年ぶりの大会とあり入賞を目指して頑張りました。成績の方は今回も目標の入賞を達成し5位という素晴らしい成績を残すことができました。また4区で出場した羽江亜津紗さんが見事に区間賞を取りチームの入賞に貢献しました。今年も選手、スタッフのチームワークは素晴らしい来年の大会に期待されます。

【成績】第5位 1時間34分31秒
4区間賞 羽江亜津紗



令和4年度事業報告(屋内)

実施月日	事業名	優勝	2位		
●バドミントン					
10月23日	秋季大会	男子複Aクラス	原田・具志堅	男子複Aクラス	小森・佐和
		男子複B・Dクラス	末岡・八重樫	男子複B・Dクラス	深堀・佐々木
		女子複Aクラス	原田・坂中	女子複Aクラス	園田・中辻
		女子複Bクラス	出嶋・瀧	女子複Bクラス	秋吉・北田
		女子複C・Dクラス	林・三原	女子複C・Dクラス	藤本・吉田
団体戦	ワンステップ1	団体戦	ワンステップ2		
●ソフトバレーボール					
11月20日	第20回宗像市地域交流大会	レディースフリーの部	TOGO	レディースフリーの部	チームEast
		レディースクイーンの部	城山ス		
		トリムフリーの部	セントラル	トリムフリーの部	なんてんかんでん
●バレーボール					
10月16日	第18回宗像市選手権協会杯大会	東郷クラブ	玄海東ママ		
11月27日	第10回鶴山杯小学生大会	赤間UNITE女子	赤間西		
●剣道					
10月8日	宗像市秋季少年大会	小学生男子1・2年生	鈴木玄信(河東西)	小学生男子1・2年生	前田康晴(宗像東部)
		小学生男子3年生	友松快斗(河東西)	小学生男子3年生	松村将汰(東郷)
		小学生男子4年生	田中悠斗(東郷)	小学生男子4年生	藤井勇太郎(東郷)
		小学生男子5年生	林裕次郎(東郷)	小学生男子5年生	藤雄(自由ヶ丘)
		小学生男子5年生	石松健翔(宗像東部)	小学生男子5年生	北城戸敬達(東郷)
		小学生女子1・2年生	石松海音里(宗像東部)	小学生女子1・2年生	西村千陽(自由ヶ丘)
		小学生女子3・4年生	林希咲(東郷)	小学生女子3・4年生	安永ちとせ(東郷)
		小学生女子5・6年生	田中美依(東郷)	小学生女子5・6年生	戸木蓮(河東西)
		中学生男子1年生	高岡優弥(城山中)	中学生男子1年生	花岡聡太(中央)
		中学生男子2年生	神田有典(河東中)	中学生男子2年生	加田晴之介(日の里中)
		中学生女子1年生	川原奈々(城山中)	中学生女子1年生	糸川咲穂(河東中)
		中学生女子2年生	中家妃奈七(中央)	中学生女子2年生	田中優衣(中央)
●卓球					
6月12日	宗像市地域交流大会	Aクラス	自由ヶ丘A	Aクラス	南郷
		Bクラス	河東(D)	Bクラス	城南ヶ丘
7月3日	第14回宗像市ランボル大会	男子1部	小部クラブ	男子1部	ブルーウェーブ
		男子2部	博多いいとも会A	男子2部	ラブ・オールB
		男子3部	久保泉クラブ	男子3部	SAKURA
		女子1部	小部クラブ	女子1部	直卓クラブ
		女子2部	TEAM-P'	女子2部	ブルーウェーブB
		女子3部	大野城ラーズ同好会D	女子3部	コスモス
9月4日	第34回宗像市近隣市町村交流大会	男子A・B級	藤井クラブ	男子A・B級	Infinity
		男子C級1部	福岡卓球会(A)	男子C級1部	TRY-U
		女子A・B級	R-II	女子A・B級	高森卓球クラブA
		女子C級1部	一安卓球	女子C級1部	すぎなA
10月30日	宗像市秋季大会	男子1部	TEAM-P'(A)	男子1部	藤井クラブ
		男子2部	TRY-U	男子2部	卓クラブA
		男子3部	卓クラブB	男子3部	すぎな
		女子1部	R-II(A)	女子1部	Candy
		女子2部	クレッシェンド(イ)	女子2部	MSC
		女子3部	R-II(B)	女子3部	アトム
11月27日	宗像市MIX団体大会	1パート	九州第一工業(株)	1パート	R-II A
		2パート	R-II D	2パート	宗像卓球 増田チーム
		3パート	緒方義男	3パート	自由ヶ丘C
12月18日	宗像市長杯親善大会	一般男子一部	那須大吾	一般男子一部	都津川泰宏
		一般男子二部	福岡一	一般男子二部	江口愛夢
		一般男子三部	田河内	一般男子三部	新宅義憲
		一般女子一部	中村心羽	一般女子一部	藤島理子
		一般女子二部	一安卓球	一般女子二部	有田圭那
		一般女子三部	野見山萌衣	一般女子三部	土井彩美奈
		シニア男子一部	田頭昇	シニア男子一部	戸田泰三
		シニア男子二部	林伸久	シニア男子二部	白石安生
		シニア男子三部	田中正一	シニア男子三部	松浦嘉美男
		シニア女子一部	瓜生栄子	シニア女子一部	水谷美枝
		シニア女子二部	石川玖美子	シニア女子二部	水上小夜子
		シニア女子三部	橋口直美	シニア女子三部	栗原照子

令和4年度事業報告(屋外)

実施月日	事業名	優勝	2位		
●グラウンドゴルフ					
11月8日	第3回宗像市長杯交歓大会	槐島紀代美	四枝栄司		
12月6日	第3回宗像市スポーツ協会交歓大会	春田光義	高木秀正		
●テニス					
11月6日	第43回クラブ対抗戦	Aクラスの部	明天主テニスクラブA1	Aクラスの部	日の里グリーンテニスクラブA
		Bクラスの部1位トーナメント	明天主テニスクラブB2	Bクラスの部1位トーナメント	明天主テニスクラブB1
		Bクラスの部2位トーナメント	自由ヶ丘テニスクラブB2	Bクラスの部2位トーナメント	自由ヶ丘テニスクラブB1
		Cクラスの部1位トーナメント	明天主テニスクラブC	Cクラスの部1位トーナメント	自由ヶ丘テニスクラブC2
		Cクラスの部2位トーナメント	日の里グリーンテニスクラブC1	Cクラスの部2位トーナメント	日の里グリーンテニスクラブC2
11月20日	クラブ交流会長杯親善大会	Dチーム	Cチーム		
●サッカー					
6月18日 7月11日	中学生サマーフェスティバル大会	日の里中	城山中		

むなかた市民学習ネットワーク

No. 466

むなかた市民学習ネットワーク事務局
TEL.36-3721 FAX.36-3732

2023年度 学級生募集

「夕方から」・「曜日別」になっています

初心者歓迎です

応募要領

- 学習料は1人1回当たり400円(4回分前納)
- 会場使用料と教材費は学習者負担のため別途徴収します(入会金なし)
- 学級は6人以上で成立
- 不成立の場合のみ連絡します

注意事項

- 直接、事務局での申し込みもできます。電話での申し込みはできません
- 連絡希望者は、往復ハガキで申し込んでください
- 応募者多数の場合は抽選になります
- 傷害保険は自己加入してください。子ども連れの参加はご遠慮ください
- 申し込み後、連絡がない場合は、記載の開級日に直接各学級へ来てください

申し込み締め切り後(3月16日)のキャンセルは、4回分の学習料(短期学級の場合は回数分)と教材費が必要です

申込方法

3月15日(水)必着

ハガキまたはFAXで希望学級(学級名、指導者名、場所、曜日、時間)、住所、氏名、年齢、電話番号を楷書で記入し送ってください
《宛先》〒811-3437 宗像市久原180
メイトム宗像内
むなかた市民学習ネットワーク事務局

FAX (36)3732



夕方からの学級

子供・大人の書道

有志指導者 佐藤 泰司
場所 赤間公民館
曜日 第1・3木曜日
時間 午後6時~同9時
開級日 4月6日(木)
教材費 本代640円/月
手本代100円/月
持参品 書道用具(購入希望者には紹介します)
対象者 子どもから大人まで



着付け

有志指導者 秋吉 郁代
場所 河東コミセン
曜日 毎週木曜日
時間 午後7時~同9時
開級日 4月6日(木)
教材費 400円(初回のみ)
持参品 タオル4枚、腰紐2本、裁縫道具、筆記用具(初回は補正下着作り)



ペン習字(小石会)

有志指導者 堀内 玲子
場所 赤間西コミセン
曜日 第1・2・3木曜日
時間 午後5時~同8時
開級日 4月6日(木)
教材費 200円程度/月
持参品 筆記用具
対象者 初心者・児童

中級英会話

有志指導者 三浦 清一郎
場所 メイトム宗像
曜日 第1・3金曜日
時間 午後7時~同9時
開級日 4月7日(金)
*9月休講
持参品 辞書、筆記用具
*日常の英会話ができる人。授業はすべて英語で行います

はじめての通訳(英語)

有志指導者 本宮 唯文
場所 メイトム宗像
曜日 第2・3・4水曜日
時間 午後7時~同9時
開級日 4月12日(水)
教材費 100円/月
持参品 辞書、筆記用具
*英会話中級程度



ドイツ語(初級)

有志指導者 堀口 順子
場所 河東コミセン
曜日 毎週金曜日
時間 午後6時20分~同7時50分
開級日 4月14日(金)
*初回は第2週
教材費 2500円程度(初回のみ)
持参品 筆記用具
*初めての人は相談してください



卓球(小・中学生)

有志指導者 宮脇 一博・高嶋 勝海・小野 誠・越智真由美・筒井 啓介
場所 市民体育館
曜日 毎週土曜日
時間 午後7時~同9時
開級日 4月1日(土)
教材費 1000円/年
持参品 体育館シューズ、ラケット、タオル、水分、運動できる服装
対象者 小・中学生



卓球

有志指導者 山口 政文・小野 誠
場所 勤労者体育センター
曜日 毎週土曜日
時間 午後5時~同7時
開級日 4月1日(土)
教材費 ボール代500円(初回のみ)
持参品 シューズ、水、ラケット、タオル
対象者 中学生以上、大人

組み紐教室

有志指導者 橋本 やよい
場所 メイトム宗像
曜日 第1月曜日
時間 午前9時~正午
開級日 4月3日(月)
教材費 1000円程度/回
持参品 エプロン、三角巾、持ち帰り容器、ふきん

はじめての手作パン

有志指導者 山下 美佐子
場所 メイトム宗像
曜日 第1月曜日
時間 午前9時30分~正午
開級日 4月3日(月)
教材費 1200円/月
持参品 筆記用具



季節の野草茶教室

有志指導者 山下 美佐子
場所 メイトム宗像
曜日 第1月曜日
時間 午前9時30分~正午
開級日 4月3日(月)
教材費 1200円/月
持参品 筆記用具



ハワイアンフラ

有志指導者 津留 理恵
場所 メイトム宗像
曜日 月曜日(月3回)
時間 午前10時~同11時30分
開級日 4月3日(月)
教材費 500円/月
持参品 筆記用具、水

書道

有志指導者 佐藤 ひろ子
場所 自由ヶ丘第3区会公民館
曜日 第1・3月曜日
時間 午前10時~正午
開級日 4月3日(月)
教材費 コピー代
持参品 書道用具

社交ダンス

有志指導者 淵 公子
場所 自由ヶ丘南第2公民館
曜日 毎週月曜日
時間 午前10時~正午
開級日 4月3日(月)
持参品 ダンスシューズ
または上履き、動きやすい服装



火曜日

書道



有志指導者 佐藤 泰司
場所 河東コミセン
曜日 第1・3火曜日
時間 午前10時〜正午
開級日 4月4日(火)
教材費 本代640円/月
手本代100円/月
持参品 書道用具
(購入希望者には紹介します)

ペン習字

有志指導者 佐藤 ひろ子
場所 メイトム宗像
曜日 第1・3火曜日
時間 午前10時〜正午
開級日 4月4日(火)
持参品 筆記用具、漢字ノート(12マス)

トールペイント

楽しい生活雑貨作り
有志指導者 松井 益美
場所 河東コミセン
曜日 第2・4火曜日
時間 午前10時〜正午
開級日 4月11日(火)
教材費 1000円程度/作品
*道具購入希望者には、紹介
します(5000円程度)

有志指導者 エブロン、牛乳パック、ヨーグルト空容器、新聞紙
開級日 4月11日(火)

ビデオ制作

有志指導者 一樹 慧
場所 メイトム宗像
曜日 第3火曜日
時間 午後2時〜同4時
開級日 4月18日(火)
教材費 1000円
(初回のみ)
持参品 パソコン
(win10)

フラワーアレンジメント

有志指導者 高島 有美子
場所 メイトム宗像
曜日 第1火曜日
時間 午前10時〜正午
開級日 4月4日(火)
教材費 1400円程度/回
持参品 花ばさみ、カッター、新聞紙、水切ボウル、筆記用具、雑巾



日本舞踊(藤間流)

和の音楽で心を癒やしつつ筋肉も鍛えます
有志指導者 藤間 朔尚
場所 自由ヶ丘コミセン
曜日 第2・3・4火曜日
時間 午後2時〜同4時
開級日 4月11日(火)
持参品 浴衣、足袋、扇子



やさしい音楽



有志指導者 池松 裕美子
場所 自由ヶ丘コミセン
曜日 毎週火曜日
時間 午前10時〜正午
開級日 4月4日(火)
教材費 コピー代
対象者 どなたでも
*やさしい日本歌曲・イタリ
ア歌曲・ドイツ歌曲など

手芸一般

心を癒やすチクチク教室
有志指導者 佐藤 信子
場所 メイトム宗像
曜日 第1・2・4火曜日
時間 午後3時〜同4時30分
開級日 4月4日(火)
教材費 実費
持参品 裁縫道具

パン・お菓子

有志指導者 塚本 けさ子
場所 メイトム宗像
曜日 第2火曜日
時間 午前9時〜正午
開級日 4月11日(火)
教材費 1200円程度/回
持参品 エブロン、ふきん2枚、三角巾、持ち帰り容器、筆記用具



帆船模型

憧れの帆船作りで脳活性化
有志指導者 森田 誓夫
場所 メイトム宗像
曜日 第2・4火曜日
時間 午後1時30分〜同3時30分
開級日 4月11日(火)
教材費 実費
持参品 初回に説明
*キットの紹介、選定から完成まで

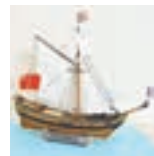

古伝空手

姿勢と呼吸 護身術!
有志指導者 伊規須 弥三
場所 有志指導者宅道場(河東)
曜日 第2・4火曜日
時間 午前10時〜同11時30分
開級日 4月11日(火)
*動きやすい服装



着付け

有志指導者 平田 進代
場所 河東コミセン
曜日 毎週火曜日
時間 午前9時〜同10時30分
開級日 4月11日(火)

わくわく元気体操

音楽に合わせて元気に!
有志指導者 得田 百合江
場所 河東コミセン
曜日 毎週火曜日
時間 午後1時30分〜同3時
開級日 4月4日(火)
教材費 3800円
(初回のみ)
*年齢問わず、どなたでも



フラワーアレンジメント

行事の花、イベントの花、季節の花を
有志指導者 山崎 教美
場所 河東コミセン
曜日 第1火曜日
時間 午後1時〜同3時
開級日 4月4日(火)
教材費 1400円/回
持参品 花ばさみ、新聞紙、雑巾、バケツ

男性のフラダンス

爽やかで力強いカーネフラ
有志指導者 津留 理恵
場所 メイトム宗像
曜日 第1・3火曜日
時間 午前10時〜同11時30分
開級日 4月4日(火)
教材費 500円/月
持参品 筆記用具、水筒
対象者 男性



水曜日

太極拳

音楽を楽しみながら健康増進
有志指導者 高山 達也
場所 自由ヶ丘コミセン
曜日 第1・2・3水曜日
時間 午後1時30分〜同3時
開級日 4月5日(水)
持参品 上靴、水筒
*動きやすい服装

ペン習字(小石倉)

基本から応用まで
有志指導者 堀内 玲子
場所 河東コミセン
曜日 第1・2・3水曜日
時間 午後1時〜同3時
開級日 4月5日(水)
教材費 200円/月
持参品 筆記用具、ノート
*ボールペンもOK



フラワーデザイン

有志指導者 尊田 妙
場所 メイトム宗像
曜日 第2火曜日
時間 午前10時〜正午
開級日 4月11日(火)
教材費 2200円程度/月
材料費 花ばさみ、雑巾、新聞紙、ゴミ袋、持ち帰り袋

水曜日

自分史

有志指導者 三浦 清一郎
場所 大島 まな
「自分史」を書いてみませんか? 「聞き書き」でお手伝いします
開級日 4月12日(水)
持参品 筆記用具

楽しいコーラス

有志指導者 能智 和子
場所 東郷コミセン
曜日 第1・3・4水曜日
時間 午後1時30分〜同3時30分
開級日 4月5日(水)
教材費 楽譜代
持参品 水分、スリッパ
対象者 女性



表装

自分の書・絵手紙を掛け軸に
有志指導者 佐藤 泰司
場所 河東コミセン横
曜日 第1・3水曜日
時間 午後1時〜同3時
開級日 4月5日(水)
持参品 表装用具
(初回に説明)



フラワーアレンジメント

暮らしを華やかに
有志指導者 高島 有美子
場所 メイトム宗像
曜日 第3水曜日
時間 午後1時30分〜同3時30分
開級日 4月19日(水)



華道(池坊)

教材費 1400円程度/回
持参品 花ばさみ、カッター、新聞紙、水切ボウル、筆記用具、雑巾
有志指導者 山崎 教美
場所 河東コミセン
曜日 第2・4水曜日
時間 午後3時〜同5時
開級日 4月12日(水)
花代 1000円/回
持参品 花器、花ばさみ、剣山、新聞紙、雑巾、バケツ



ハーモニカ

心に響く音色
有志指導者 友成 俊明
場所 自由ヶ丘コミセン
曜日 第2・4水曜日
時間 午前9時〜同11時、午後1時〜同3時、午後3時〜同5時
開級日 4月12日(水)
教材費 楽譜コピー代実費
持参品 複音ハーモニカ
(C調)、筆記用具
*複音ハーモニカ、教本、譜面台は希望者には紹介
します(初級合計1万円程度)



*申込方法は10ページ
3月15日(水)締め切り

水曜日

絵手紙

有志指導者 藤野 秀雄
①場所 玄海コミセン
時間 午前9時30分
②場所 メイトム宗像
時間 午後1時30分

男性の料理

有志指導者 手嶋 雅子
場所 メイトム宗像
曜日 第1水曜日
時間 午前9時30分

ヨーガ体操

有志指導者 岡本 禮子
場所 メイトム宗像
曜日 第1・2・3水曜日
時間 午前10時

バルーンアート

有志指導者 今西 啓之
場所 メイトム宗像
曜日 第2・4木曜日
時間 午前10時

身近ないけ花(池坊)

有志指導者 高島 有美子
場所 赤間コミセン
曜日 第2・4木曜日
時間 午前10時

書道

有志指導者 佐藤 ひろ子
場所 河東コミセン
曜日 第1・3木曜日
時間 午前9時

いけ花(池坊)

有志指導者 綱脇 千恵子
場所 メイトム宗像
曜日 第2木曜日
時間 午前10時

ふれてみたい詩吟

有志指導者 佐瀬 錦子
場所 赤間コミセン
曜日 第2・4木曜日
時間 午後1時

ペン習字(小石会)

有志指導者 堀内 香庭
場所 自由ヶ丘第1区会
公民館(同6丁目)
曜日 第1・2・3木曜日

木曜日

はじめてのイラスト

有志指導者 狭間 雅子
場所 メイトム宗像
曜日 第1・3木曜日
時間 10時

女性の書道

有志指導者 古野 美美子
場所 メイトム宗像
曜日 毎週木曜日
時間 午前10時

着付け

有志指導者 秋吉 郁代
場所 東郷コミセン
曜日 第2・4木曜日
時間 午後1時

マナー教室

有志指導者 友成 俊明
場所 メイトム宗像
曜日 第2・4木曜日
時間 午後1時

洋裁(着物リフォーム)

有志指導者 岸川 洋子
場所 メイトム宗像
曜日 第2・4木曜日
時間 午後1時

パッチワーク

有志指導者 青木 寿美子
場所 東郷コミセン
曜日 第2・4木曜日
時間 午前10時

歴史に学ぶ

有志指導者 堀田 繁人
場所 メイトム宗像
曜日 第3木曜日
時間 午後1時

大人のための英検講座

有志指導者 松尾 さゆり
場所 玄海コミセン
曜日 毎週木曜日
時間 午後2時

古文書で読む歴史

有志指導者 板橋 皓世
場所 自由ヶ丘コミセン
曜日 第4木曜日
時間 午前10時

絵手紙

有志指導者 藤野 秀雄
場所 メイトム宗像
曜日 第2・4木曜日
時間 午後1時

ドイツ語(中級)

有志指導者 堀口 順子
場所 河東コミセン
曜日 毎週木曜日
時間 午後3時

たのしいパン・お菓子

有志指導者 塚本 けさ子
場所 メイトム宗像
曜日 第1・3・5木曜日
時間 午後1時

金曜日

編み物

有志指導者 久保川 多美子
場所 河東コミセン
曜日 毎週金曜日
時間 午前10時

民謡

有志指導者 塚本 明美
場所 自由ヶ丘コミセン
曜日 第2・4金曜日
時間 午前10時

リコーダーサンプル

有志指導者 能智 和子
場所 東郷コミセン
曜日 第1・3金曜日
時間 午前10時

*申込方法は10ページ
3月15日(水)締め切り

金曜日

わくわく元気体操

音楽に合わせて元気体操



有志指導者 得田 百合江
場所 メイトム宗像
曜日 毎週金曜日
時間 午前10時～
同11時30分
開級日 4月7日(金)
道具代 3800円
(初回のみ)
*年齢問わず、どなたでも

絵手紙

有志指導者 藤野 秀雄
場所 赤間西コミセン
曜日 第2・4金曜日
時間 午後1時30分
同3時30分
開級日 4月14日(金)
②場所 城西ヶ丘公民館
曜日 第1・3金曜日
時間 午後2時～同4
開級日 4月7日(金)
*以下共通事項
持参品 水彩道具(筆、筆
洗い、パレット)、画仙
ハガキ、半紙

はじめての古文書

有志指導者 板橋 皓世
場所 メイトム宗像
曜日 第2金曜日
時間 午前10時～正午
開級日 4月14日(金)
教材費 2000円/月
持参品 筆記用具、ノート
対象者 初心者

パソコンプログラミング

有志指導者 長島 健次
場所 メイトム宗像
曜日 第2・3・4金曜日
時間 午前10時～正午
開級日 4月7日(金)
*初回は第1週
持参品 パソコン、筆記用具
*パソコンによるCGP
プログラムの作成と実行



ハンドニット(初級)

有志指導者 よこやま 志津
場所 メイトム宗像
曜日 第1・3金曜日
時間 午前10時～正午
開級日 4月7日(金)
教材費 実費
(初回700円)
持参品 ハサミ、筆記用具、
かぎ針5号

着付け

有志指導者 角 経子
場所 東郷コミセン
曜日 第2・4金曜日
時間 午前10時～正午
開級日 4月14日(金)
教材費 教本代(初回のみ
400円)
持参品 和装一式、タオ
ル4枚、腰も2
ル4枚、腰も2

*申込方法は10ページ
3月15日(水)締め切り

前結び着物の着付け



本、半巾帯、筆記
用具、裁縫道具
有志指導者 井上 恵美子
場所 自由ヶ丘コミセン
曜日 第1・2金曜日
時間 午前10時～正午
開級日 4月7日(金)
持参品 きの和装用具一式
*購入希望者には、前結び
用具を紹介します
(帯板13000円程度)
前で結んで
ラクに美しく

着付け



有志指導者 竹本 園枝
場所 和歌美台公民館
曜日 第2・4金曜日
時間 午後1時30分～
同3時30分
開級日 4月14日(金)
教材費 テキスト代
(希望者)
持参品 和装一式、腰紐
2本、タオル4枚、半巾
帯、筆記用具、裁縫道具
(初回は補正下着作り)

土曜日

書道

有志指導者 佐藤 泰司
場所 日の里コミセン
曜日 第1・3・4土曜日
時間 ①午前9時～同10時30分
②午前10時30分～正午
開級日 4月1日(土)
教材費 本代6400円/月
手本代1000円/月
持参品 書道用具
*購入希望者
には紹介
します

かな書道

「いろは」から
変体仮名を学ぼう
有志指導者 金子 ようこ
場所 河東コミセン
曜日 第1・3土曜日
時間 ①午前9時～同10時30分
②午前10時30分～正午
開級日 4月1日(土)
教材費 1000円程度/月
持参品 書道用具一式
(墨滴は使用しません)

はじめての水彩画

塗り絵で
楽しく！
有志指導者 立川 眞澄
場所 メイトム宗像
曜日 第3土曜日
時間 午前10時～正午
開級日 4月22日(土)
*初回は第4週

俳句

一緒に季節を
楽しみ
ませんか
有志指導者 阿部 いく子
曜日 第1・3土曜日
開級日 4月1日(土)
②曜日 第2・4土曜日
開級日 4月8日(土)
*以下共通事項
場所 河東コミセン
時間 午後1時～同3時
教材費 4500円/月
持参品 筆記用具、歳時記、
自作の俳句を5句
*年に数回吟行しますので
実費必要です

三味線・長唄

美しい音色を楽しもう
有志指導者 柁屋 勝繁希
場所 河東コミセン
曜日 第1・3土曜日
時間 午前9時30分～
午後0時30分
開級日 4月1日(土)
教材費 本代8000円/年
持参品 バチ、指スリ、膝
ゴム、三味線(貸し出し可)
対象者 初心者・経験者
*購入希望者には紹介します

短期学級

はじめての菊作り

有志指導者 吉田 睦雄
場所 メイトム宗像
曜日 第3土曜日
時間 午前10時～正午
開級日 5月20日(土)
期間 5月～10月
持参品 筆記用具
初回到菊の苗を
さしあげます

着物リフォーム

みんなで返し仕立てで作る
バッグ、ベスト、ジャケット
ト3種類まで
有志指導者 岸川 洋子
場所 メイトム宗像
曜日 水曜日
時間 午後1時～同4時
開級日 4月5日(水)
*全6回
持参品 着尺か着物を2種
類、裁縫道具、筆記用具
*布がない場合は相談してく
ださい

アイシングクッキー作り

有志指導者 森元 結子
場所 メイトム宗像
曜日 4月21日(金)
時間 午後1時～同3時
教材費 12000円
持参品 エプロン、タオル、
三角巾
*一日限り

むなかた市民学習ネットワーク
第38回
学習発表会
2023
3/11(土)12(日)
会場 宗像ユリックス 10:00~15:00
勤労者体育センター 12:00~16:00
入場無料

会場展示
宗像ユリックス
イベントホール・ギャラリー
土 10:00～15:00
日 10:00～14:50

体験
▶お茶席(11日土)
▶ハーバリウムボールペン作り
▶風船で遊ぼう(バルーンアート)

舞台 スケジュール

項目	出演予定時間
コーラス	10:30～
リコーダーアンサンブル	10:55～
民謡	11:25～
前結び着物の着付け	11:55～
太極拳	13:00～
オカリナ	13:20～
フラダンス	13:50～
楽しいコーラス	14:10～

即売 11:00～
▶おでん、豚汁
▶パン・お菓子
▶プリザーブドフラワー
▶トールペイント
▶編み物 ▶手芸小物
▶ガーデニング

スポーツ
勤労者体育センター
12:00～16:00
11日土 卓球
12日 日 バドミントン

項目	出演予定時間
三味線・長唄	10:30～
古伝空手	10:55～
男性カラオケ	11:25～
ハワイアンフラ	11:55～
朗読・絵本の読み聞かせ	13:00～
ベリーダンス	13:30～
ハーモニカ	13:45～

*プログラムは変更になることがあります

情報ステーション

詳細は各問い合わせ先へ



申込方法 応募事項

電話以外での申込は、次の①～④を明記してください。
①催し名・コースなど②郵便番号・住所③氏名④電話番号

軽自動車などの 名義変更・廃車手続き

軽自動車税(種別割)は毎年4月1日現在の所有者に課税されます。軽自動車、原動機付自転車、農耕用車両、小型特殊自動車などの名義変更や廃車をする場合、車種によって手続きの窓口が異なりますので問い合わせを。手続きは3月末日までに済ませてください。

☎ 税務課固定資産税係 ☎(36)7351

税証明書申請時の委任状について

税関係証明書の申請は、本人申請が原則です。本人以外が申請する場合には、委任状を持参してください。

【委任状に必要な事項】

①誰が誰に何の証明書の申請を委任するのか②委任状を作成した年月日③本人の自署。代理人は、委任状と運転免許証や健康保険証、マイナンバーカードなど、代理人の本人確認書類を持参してください。

☎ 税務課固定資産税係 ☎(36)7351

令和4年度「腎臓疾患患者福祉給付金」(後期10～3月分)の申請

☎ 身体障害者手帳の交付を受けている人で、夜間の人工透析(17:00以降開始)を月5回以上受けている人

*要件、交通手段で区分あり
*個人的な理由による夜間透析、入院中、他法令などで交通費支給がある、前年の所得額が一定の基準を超える人は対象外

●給付金/月額2,000円

☎ 3月31日(金)

☎ ①申請書②世帯全員の住民票の写し(続柄記載)③源泉徴収票など、受給資格者と扶養義務者の前年の所得を証明するもの④通院証明書⑤タクシー使用の場合は領収書を、福祉課障害者福祉係窓口へ提出

*郵送も可(〒811-3492 住所不要/同課あて) *申請書・通院証明書は同課に様式あり

☎ 福祉課障害者福祉係

▶☎(36)3135 ▶F(36)5856

特設人権相談

隣近所とのトラブル、学校や職場のいじめ・差別、家庭内の悩みなど人権に関わる問題の相談を受け付けます。事前申込不要。

☎ 3月15日(水)10:00～15:00

☎ 所 市役所本館1階・第1、第2相談室 ●相談担当者=市人権擁護委員

☎ 人権対策課 ☎(36)1270

筑後川流域(有明海を含む)での 環境保全活動を支援します

☎ 所在地が福岡都市圏にある非営利活動団体、大学のサークルなど

●補助限度額=▶森林の育成や保全活動、森林に関する環境教育活動=40万円▶河川や海などの清掃活動、環境教育活動、水質保全活動など=30万円

☎ 申請書を郵送*申請書は福岡都市圏

☎ (右記コード)からダウンロードか☎092(733)5004、

☎ fukuokatoshiken@nifty.com

での請求も可☎4月14日(金)

☎ ▶補助金について=福岡都市圏

☎ 組合 ☎092(733)5004 ▶記事について=経営企画課 ☎(36)1192

スポーツ推進審議会委員募集

●内容=スポーツ推進に関する計画などの審議、助言など☎任用期間=令和5年6月1日(木)～令和7年5月31日(土)

☎ 3月31日(金)12:00 *募集要項は市☎(右記コード)で確認を

☎ 文化スポーツ課 ☎(36)1540

使用しない農地を 農地バンクで貸し出ませんか

農地バンクは、農地を貸したい人が農地中間管理機構(県指定)を通じて、農地を借りたい耕作者へ貸し出す制度です。「農地を相続したが今後とも耕作するつもりはない」「農業経営の規模を縮小したい」など、耕作しない農地を有効活用しませんか。

*借り手が見つかった場合は、有償か無償での農地の貸し出し可

☎ (一財)むなかた地域農業活性化機構 ☎(36)7883

男女共同参画推進センター「ゆい」

①おとこの厨房～入門編～

料理の基礎を学びます。キャンプや災害時にも応用が利くよう、ご飯はフライパンで炊

きます。作った物は持ち帰ります。☎4月15日(土)9:00～12:00

☎ 所 メイトム宗像・調理実習室

●講師=加々見羽月さん(管理栄養士)●メニュー=フライパンで炊くご飯、豚肉の生姜焼き、ブロッコリーと卵のマヨサラダ、人参りしり

☎ 対 市民(男性) ☎ 抽選で12人

☎ 料 1,000円(材料費)

☎ 3月30日(木) *締切後のキャ

道の駅 むなかた

ポイント
10%還元

PayPayクーポンで

3月はお得にお買い物!

道の駅むなかた物産館での買い物をPayPayで支払うと、10%のPayPayポイントが付与されます。この時期は新物のワカメやアカモクも入荷しています。道の駅むなかたは、15日から開催の「宗像いちご祭り」に参加していて、宗像産イチゴはもちろん、「博多あまおうプリン」「博多あまおうロールケーキ」「博多あまおうチーズケーキ」など道の駅むなかたオリジナル商品も充実しています。ぜひこの機会に道の駅むなかたでお得にお買い物をお楽しみください。

☎ 3月1日(水)～31日(金) ●ポイント還元付与率=10%(付与上限なし)
* PayPay 決済前にクーポンの取得が必要
* クーポン詳細は PayPay アプリ内クーポンページで確認を

☎ 道の駅むなかた ☎(62)3024



ンセルは材料費が必要

②医療事務講座

医療事務技能審査試験

(メディカルクラーク)

の資格取得を目指しま

しょう。

☎ 5月12日(金)～7月7日(金)

の毎週火・金曜日9:00～12:00全

17回☎メイトム宗像・202会議室

ほか●講師=ニチイ学館医療事務講

師☎市民☎抽選で20人

☎ ①受講料19,890円②教材費

21,576円③受験料7,700円

☎ 4月23日(日) ●試験日(在宅

試験)=7月23日(日) *締切後の

キャンセルは☎②が必要。途中で

辞める場合①②③の返金不可

【①②共通事項】

☎ 無料(5カ月～未就学児。事前申

込必要) ☎ 男女共同参画推進セ

ンター「ゆい」☎(36)0250

*申込は電子申請(各コード)か、上記

情報ステーション応募事項を明記し

て、ハガキ(〒811-3437 久原180)、

☎(36)0269も可

*抽選結果はハガキで通知。支払い

方法など詳細は、同ハガキで確認を

市スポーツサポートセンター 体力測定会

体成分、柔軟性、バランス、敏しょう性、握力の5項目を測定し、測定結果を分かりやすくグラフ化。運動効果の確認や体内成分の過不足を評価し、説明します。測定結果を登録すると、経過を知ることができます。

☎ 3月22日(水)▶11:00～

▶14:00～☎市民体育館・多目的

室A B ☎市民優先

☎各先着10人☎無料

☎ 男女共同参画推進センター(宗像市民体育館

内)☎(72)1112

*申込は上記情報ステーション応募

事項を明記して☎(32)3772も可

まちの伝言板

詳細は
各問い合わせ先へ



日本赤十字九州国際看護大学 図書館休館のお知らせ

☎▶3月6日(月)～9日(木)

*入試のため(学内全面立入禁止)

▶3月15日(水)～20日(月)

*館内特別整理のため

☎ 同大学図書館 ☎(35)7002

弁護士による無料法律相談会

☎ 3月18日(土)10:00～16:00

*各30分。事前申込者優先

☎ 宗像ユリックス ☎無料

☎ 3月17日(金) ☎ 出光綜合法

律事務所 ☎092(600)0302

子どもの居場所情報交換会

☎ 3月10日(金)19:00～21:00

☎ メイトム宗像 ☎無料 ☎ 子ども支

援ネットワーク WithWind(藤原)

☎090(9407)3432

市長杯ダブルステニス大会 参加者募集

☎ 4月16日(日)9:00～(受付

8:15～) *雨天時は4月23日(日)

延期☎宗像ユリックス☎市民か市

に通勤・通学する人、他●種目▶一般

男子・ペア合計120歳以上▶一般女

子・ペア合計100歳以上

☎▶一般4,000円▶会員、高校生

以下2,000円*別途保険料必要

☎ 3月23日(木)

☎ ①住所②氏名③種目④電話番号

を明記して▶ハガキ(〒811-3425

/日の里9-16-14/テニス協会事

務局・園井浩二あて)

▶☎ kosonoi663@yahoo.co.jp

*市教育委員会後援☎同協会(園井)

☎090(6777)9734



【豊かな人権感覚を培おう!】市立学校の児童が作成した令和3年度の人権標語を毎号紹介します。人権は、「人が人として幸せに生きる権利」。コロナ禍の今こそ、大切にしたいのは思いやりの心です。あなたも人権について考えてみませんか(標語は15ページ)。☎ 人権対策課 ☎(36)1270



ひよこだより

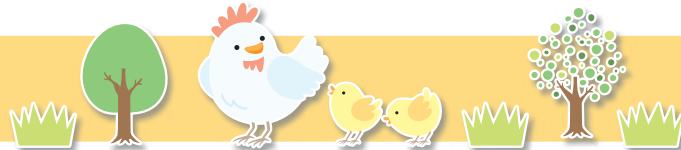

◆子育て支援センター「ふらこっこ」

申 ふらこっこ ☎(37)3741
問 子ども育成課 ☎(36)1214

新型コロナウイルス感染症拡大防止のため、閉室になる場合があります。詳細は、市 申 むなかた子育て・教育サイト「むむハグ。」(右下記コード)を確認を。

「ふらこっこ」交流室 **事前申込必要**

当分の間、利用方法を一部変更します。詳細は、市 申 「むむハグ。」(右下記コード)を確認を。

期 月～金曜日、第2土曜日(11日)

●時間＝▶ 10:00～11:30

▶ 13:30～15:00

* 3月は第2水曜日(8日)の午後、21日(火・祝)が休館

▶ベビータイム

期 3月8日(水)10:00～11:30

問 6カ月までの子どもと親

▶ベビーデイ

期 3月16日(木)

▶ 10:00～11:30

▶ 13:30～15:00

問 11カ月までの子どもと親

① 満1歳のお誕生会&食育ミニ講座

期 3月22日(水)10:15～11:30

所 メイトム宗像・健診室

問 3月に1歳になる子どもと親

定 先着10組

申 3月1日(水)10:00から

② 親子で遊ぼう! ホップ! ステップ!! ジャンプ!!! ～あつまれ! メイトム外庭～

親子で外あそびを楽しみましょう。お茶、タオル、帽子を持参し、動きやすい服装・靴で参加してください。

期 4月4日(火)10:00～11:30

* 現地集合現地解散

* 雨天の場合は「ふらこっこInstagram」(右上記コード)を確認を

所 メイトム宗像・外庭

問 1歳6カ月以上の未就園児と親* 市民

定 親子合わせて先着30人

* きょうだい児が参加の場合は相談

申 3月14日(火)10:00から

③ トウインクル☆クラブ

～春をさがしにいこう～

おさんぽ、親子遊びをしましょう。お茶、タオルを持参し、動きやすい服装・靴で参加してください。

期 4月15日(土)10:00～11:30

所 メイトム宗像・健診室 問 双子以上の乳幼児と親、出産予定の人 定 先着5組

申 3月22日(水)10:00から

①～③ 共通事項

問 市民優先 申 子育て支援センター「ふらこっこ」☎(37)3741 * 窓口も可 * 受付時間はいずれも10:00～16:00

【同センターへの相談】

期 月～金曜日10:00～16:00

* 第2水曜日は午前のみ

* 電話、窓口、メールで受け付け

く(メールでの相談は、市 申 むなかた子育て・教育サイト「むむハグ。」→「目的でさがす『お出かけ』」→「子育て支援センター」→「【子育て支援センター】ふらこっこ「交流室」利用方法について」内のアドレスへ送信してください)

Instagram

【公式】宗像市子育て支援センターふらこっこ



◆子どもプレーパーク

子ども育成課 ☎(36)1214

子どもが自然の中で自由に活動できる冒険遊び場です。誰でも自由に参加できます。参加無料。

土日開催

期 ▶ 3月11日(土)・18日(土)・25日(土)・26日(日) ▶ 4月8日(土)・15日(土) ●時間=10:00～16:00

木曜開催

期 ▶ 3月2・9・16・23・30日

▶ 4月6・13日 * いずれも木曜日

●時間=10:30～13:30

所 子どもプレーパーク(メイトム宗像・本館横)

◆子育てサロン

3月3日(金)～23日(木)までの開催予定を掲載しています。主催者の都合で開催日の変更や休みの場合があります。

母と子のサロン「つむぎ」

期 3月2・16日 * いずれも木曜日

10:30～12:00 所 メイトム宗像

問 0～1歳までの母子 定 開催日の前日

申 問 同会(榊田) ☎090(8403)1435

あかまなかよしサロン

期 3月3日(金)10:00～11:30

所 赤間コミセン・キッズルーム

問 赤間地区の住民 定 先着8組

申 3月2日(木)

申 問 同地区コミュニティ ☎(39)7051

吉武すくすくサロン

期 3月10日(金)10:00～12:00

所 吉武コミセン

問 同地区コミュニティ ☎(32)5904

子育てサロン「まきっこ」

期 3月10日(金)10:30～11:30

所 玄海コミセン・ホール

定 先着5組 申 3月9日(木)

申 問 同地区コミュニティ ☎(62)1642

河東西小子育てサロン

期 3月10日(金)10:00～12:00

所 河東西小2階・和室

問 河東地区コミュニティ ☎(35)1837

ぬくもりっこ

期 3月10日(金)10:00～11:30

所 赤間西コミセン

問 同地区コミュニティ ☎(38)9506

子育てサロン「あひるクラブ」

期 3月14日(火)10:00～11:30

所 東郷コミセン 定 先着5組

申 3月1日(水)～12日(日)

申 問 同地区コミュニティ ☎(36)7711

子育てサロン「やんちゃぱーく」

期 3月14日(火)10:30～12:00

所 赤間コミセン・ふれあい公園

問 NPO 法人保育サービス・エンゼル

☎090(6294)8005 * 雨天中止

子育てサロン「どんぐり」

期 3月16日(木)10:00～12:00

所 河東コミセン・和室 A、B

問 同地区コミュニティ ☎(35)1837

出張ひのっこサロン

期 3月16日(木)10:00～11:30

所 日の里コミセン・和室

問 同地区コミュニティ ☎(37)1587

ひまわりサロン

期 3月20日(月)10:00～12:30

所 むんちゃんち(江口1234-86)

申 問 NPO 法人むなかた子ども劇場=

LINE : http://lin.ee/8yfbzbi (友だち登録が必要) * ☎090(7982)7348 も可

池野子育てサロン「めだかつ子」

期 3月23日(木)10:00～12:00

所 池野コミセン・多目的ホール

定 先着10組 ● 申込期間=3月1日

(水)～22日(水)

申 問 同地区コミュニティ ☎(62)2003

ゆるりんこ

▶ 期 3月13・20・27日 * いずれも月曜

日 問 第1子で2歳未満の子と親

▶ 期 3月6日(月) 問 だれでも参加可

* 時間はいずれも10:00～17:00

料 1家族300円 * 協力金として

所 日の里地区の民家(詳細は電話で案内) 問 赤ちゃんの育つ環境を守る会 ゆるりんこ(藤原) ☎090(9407)3432

まりんらんど

期 不定期 所 大島ふれ愛センター・1階

問 古城 ☎080(3538)4335

地島サロン

期 不定期 所 地島漁村センター

問 前田 ☎(62)1260

◆市民図書館「おはなし会」

赤ちゃんのおはなし会

新型コロナウイルス感染症拡大防止のため休みです。再開するときは、市広報紙、市民図書館 申 などでお知らせします。

小さい子のためのおはなし会

就学前の子ども向けのおはなし会です。入場無料。

期 3月3、10、17、24日(いずれも金曜日)11:00～(30分以内)

●担当=おはなしボランティア「おはなし あね!」

所 問 えほんのへや(メイトム宗像内)

☎(36)0212

おはなし会

絵本の読み聞かせやパネルシアターなど。入場無料。

▶ 期 3月11日(土)14:30～(30分以内) ●担当=おはなしボランティア「ストロベリーランド」

所 問 えほんのへや(メイトム宗像内) ☎(36)0212

▶ 期 3月25日(土)11:00～(30分以内) ●担当=おはなしボランティア「お話げんかい」

所 問 深田分館 ☎(62)2346

市公式LINE・市 申 でも、子育てに役立つ情報を発信しています。



3月のほけん

申 問 子ども家庭課 子ども保健係 ☎(36)1365

* その他、「乳幼児健康診査」「10か月すくすく相談会」など、詳細は市 申 →「むむハグ。」→「目的でさがす」→「相談・サポート」を確認を

妊娠の届出・母子健康手帳交付

母子健康手帳の説明、妊婦健康診査受診補助券の交付、妊娠中の健康管理について個別に助産師・保健師などが応じます。妊娠届出書を持参してください。

期 月～金曜日8:30～17:00

* 土・日曜日、祝日を除く

所 市役所西館1階・子ども家庭課21番窓口

栄養なんでも相談室 **事前申込必要**

栄養や離乳食に関する悩みに、管理栄養士が個別に応じます。離乳食教室もあります。母子健康手帳、筆記用具を持参して参加してください。

期 3月22日(水)、4月26日(水)

① 相談 = 9:30～11:30(12:00終了) ② 離乳食教室 = 10:00～11:00

所 メイトム宗像 ① 202 会議室 ② 2階

調理室

* ①②いずれも事前申込必要、定員あり。②は1週間前までに申し込みを 問 0～4歳の子どもと保護者、妊婦(市民のみ)

たまご学級 **事前申込必要**

期 ▶ 3月3日(金) = 4コース

「赤ちゃんの育児体験をしよう」

▶ 4月7日(金) = 1コース

「赤ちゃんを迎える準備をしよう」

●時間 = 1・4コース 13:30～15:00(受付13:15～)

所 メイトム宗像 問 妊婦のみ

定 無料(5カ月～未就学児)

* 託児は1週間前までに申し込みを

【持参品】

●全コース = 母子健康手帳、母子健康手帳副読本、筆記用具

新型コロナウイルスワクチン

「予約なし接種」実施中 * 2月9日時点

集団接種会場では、12歳以上の人の3～5回目接種を対象に、オミクロン株対応ワクチンを使用した予約なし接種を実施中です。仕事や学校などの都合で予約が取りにくい人はぜひ利用してください。

問 前回の接種から3カ月経過した12歳以上の市民

●持参品 = 接種券、身分証明書

* オミクロン株対応ワクチンの接種は1人1回

* 接種時間は接種日によって異なります。詳細は、コールセンターで確認を

問 宗像市新型コロナワクチン接種コールセンター **最新情報**

☎ 0120(201)685 * 8:30～17:00(土・日曜日、祝日を含む)



いつまでも やさしさの糸は 切れないよ(吉田宗介・赤間西小2年) 「あしたもあそぼう。」 うれしいきもち いいきもち(矢野雅翔・南郷小1年)

あそぼうと いったら みんながしあわせになる(村田明・玄海東小1年)



3月のお誕生日おめでとう

【掲載募集】令和5年9月の掲載分を募集します。抽選で6人(初回優先) 掲載時3歳まで 毎月20日 電子申請のみ*詳細は、市HP(右記コード)で確認を 秘書政策課広報報道担当 ☎(36)1292



堀本^{つむぎ}紡生ちゃん
令和2年3月27日生
3歳・東郷

食いしん坊で甘えん坊♪天真爛漫なつむちゃんのにこにこ笑顔が大好き♡



小柳^{あんな}杏奈ちゃん
令和2年3月31日生
3歳・東郷

笑顔が素敵なあんなちゃん。すくすく大きくなあれ!!大好きだよ♡



末廣^{たお}泰青ちゃん
令和2年3月31日生
3歳・東郷

3歳おめでとう♪元気に大きく育ってくれ!!



岩元^{りんな}翼奈ちゃん
令和3年3月25日生
2歳・日の里

ねえねのまわっこが大好きなりんちゃん。ねえねと仲良く、大きくなってね♡



川合^{はるか}蓮ちゃん
令和3年3月26日生
2歳・日の里

元気に育ってくれてありがとう♪これからもいっぱい笑って過ごそうね♡



吉田^{みこ}美湖ちゃん
令和3年3月31日生
2歳・日の里

おしゃべりが上手になってきてお話しするのが楽しいです♪すくすく育ってね♡

地島椿まつり

約6,000本のヤブ椿が自生し、全長約5kmの椿ロードが楽しめる地島。今年の祭りは、泊地区(泊港)をメイン会場に4年ぶりに開催します。ステージイベントに加え、特産品のワカメ、名物の椿油ごはんなどを販売します。

期 3月11日(土)10:00~15:00

所 地島泊地区

*神湊渡船ターミナルから地島行市営渡船で泊港下船(所要時間15分、片道380円)

●内容=椿ロード散策、ステージ演奏・アトラクションや特産品販売

問 ▶元気な島づくり課 ☎(72)2211 ▶宗像漁協地島支所 ☎(62)1172



ワカメのつかみ取りの様子

詳細はこちら▶
むなかた観光ガイド



文化芸術に触れる。博多座市民半額観劇会

ミュージカル SPY×FAMILY

コミック累計発行部数2,900万部を突破したアニメ作品。アクションあり、コメディありのストーリーをお楽しみください。

●出演者=森崎ウィンさん、鈴木拓樹さん、他
期 右表 博多座(福岡市) 各回抽選で30人
料 A席7,500円(通常15,000円)

*別途手数料必要

期 3月10日(金) *消印有効

*3月17日(金)頃に当選ハガキ発送

期 ハガキ1通1公演のみ

①希望公演日時②郵便番号・住所③氏名④年齢⑤電話番号⑥参加人数(ハガキ1通2人まで)を明記して、〒810-8799/福岡中央郵便局留/「市民半額会」あて

問 ▶市民半額会事務局 ☎092(751)8258

▶文化スポーツ課 ☎(36)1540



森崎さん(左)、鈴木さん

日程	開演時間
5月4日(木・祝)	17:00
5月5日(金・祝)	12:00
5月9日(火)	▶12:00 ▶17:00
5月12日(金)	12:00
5月13日(土)	17:00
5月17日(水)	12:00
5月19日(金)	12:00

市主催展示 宗像アートギャラリー 3月 入場無料

障がい児者美術展 in むなかた

県内5カ所で展示してきた「2022ふくおか県障がい児者美術展」。展示作品の中から、宗像市在住、通勤(所)者、福津市在住者の作品を展示します。展示するのは、個性あふれる絵画、書、写真で計26点を予定しています。

期 3月18日(土)~29日(水) *月曜日休館

●時間=10:00~17:00 *最終日は15:00まで

所 宗像ユリックス・市民ギャラリー

*詳細は、宗像ユリックスHP(右記コード)で確認を

問 文化スポーツ課 ☎(36)1540



書道/榎田^{わか}羽奏さん「水」



県庁展示の様子

宗像市 高度衛生管理型荷さばき所 内覧会

令和5年4月の供用開始に先立ち、荷さばき所内部(選別台、冷蔵庫、シャーベットアイス製氷機など)が見学できます。

期 3月25日(土)▶10:30~11:30

▶13:30~14:30 抽選で各100人

期 ▶申込フォーム(右記コード)

▶☎(36)0031(水産振興課)

問 同課 ☎(前述)



漁船が岸壁に接岸し水産物の陸揚げから選別、運送車への積み込み作業を行う施設。供用開始後も見学対応の予定です。

さいご

令和5年7月号
掲載分の「俳句」
「川柳」「短歌」
の各作品を募集

します。①住所②氏名③年齢④電話番号を必ず明記して、ハガキか郵送(〒811-3492/住所不要)宗像市広報報道担当各作品係あてへ応募してください。

▼作品・氏名には、漢字全てに必ず「ふりがな」を付けてください

▼俳句(当季雑詠)はハガキに3句以内

▼川柳は自由吟(雑詠)でハガキに5句以内

▼短歌はハガキに3首以内

★令和5年5月号から掲載作品数を増やし、奇数月号(2カ月に1回)に掲載します

問 秘書政策課広報報道担当 ☎(36)10555

夢といふ種を抱く児や卒業す
(重松光江・自由ヶ丘)

川柳
土壇場の知恵は重ねた汗が産む
(櫻木山彦・河東)

悩みなど小さいこととみる花火
(田中幸子・自由ヶ丘)

この川も過疎少子化にモクスガニ
(独活乃枯朴・玄海)

短歌
軒下の拳(こぶし)ほなる蜂の巣の
空き巣といえど近寄りたし
(室園良雄・東郷)

サッカーのワールドカップドイツ戦
日本の逆転におもわず立ちぬ
(新倉正成・玄海)

落ち葉掃き掃いたあとからまた散りて
散らぬ若葉の春をただ待つ
(西野益夫・日の里)

