



世界遺産CITY
宗像
Sacred Island of Okinoshima and
Associated Sites in the Munakata Region

むなかた タウンプレス

2021
令和3年
9 / 1
No.443

創意工夫を重ね育てた宗像産「大豆」。

若手農業後継者の松井徳一郎さんが全国豆類経営改善共励会で農林水産大臣賞を受賞。



福岡県の大豆作付面積は約8,000ha、全国第4位の収穫量です。宗像市内の大豆農家は玄海地区を中心に69戸。令和2年度の生産量は286t。面積は230haです。作付品種は豆腐や豆乳の原材料となる「フクユタカ」です。JAむなかたの各グリーンセンターで福岡産・九州産の大豆を使った豆乳を販売しています。

新型コロナ関連情報

■新型コロナウイルスワクチン接種のお知らせ…………… **3ページ**

▶16歳以上の接種予約▶12～16歳未満の接種▶10月以降の集団接種会場▶土曜日夜間の集団接種▶接種は時間厳守で！▶予約方法・予約先など

■「感染防止認証マーク」が貼ってある飲食店を利用しましょう！…………… **12ページ**

■ワクチン接種の問い合わせは
宗像市新型コロナワクチン接種コールセンター ☎(36)9827
*8:30～17:00(土・日曜日、祝日を含む)
*10月29日(金)までの平日は8:30～20:00まで

新型コロナウイルスワクチン接種特設ページ



●地道な工夫で収量・品質を向上させ、コストを抑制。 豆類の全国共励会で農林水産大臣賞を受賞。

第49回(令和2年度)全国豆類経営改善共励会「大豆家族経営の部」で、松井徳一郎さんが農林水産大臣賞を受賞。全国から多数の出品があったなか、収量、品質が優れコスト抑制を達成していることなど、先進的な技術、経営内容が高く評価されたものです。面積当たりの収量が県平均の1.8倍あり、3等級に分けられる品質規格でも75%が最上位の1等にあたり優れていました。

松井さんは、平成20年に就農。地域の農地を預かり、徐々に経営面積を拡大。約10haの農地で水稲、麦、大豆などを栽培しています。作物によって最適な排水対策を徹底。農地の土質に応じて土のきめ細かさを調整。毎年2カ所の農地を選び土壌分析し、その診断結果に基づいて土壌改良材や肥料の使用量を決定。農

機具を効率的に利用し、作業を効率化、機器のメンテナンスを自ら行い耐用年数の長期化を実現。作業管理はICT技術を導入。作業日誌は必要な時にスマートフォンで確認できるようにし、経営や作業の効率化と合理化を目指しています。地道な工夫を怠らないのが松井さん流。

「農業は自然と植物が相手です。日々変わる天気や作物の生育状態を見極め、最適な手立てを施す必要があります。作付面積の拡大や地元大豆部会の先輩、福岡県北筑前普及指導センター、JAの支援のおかげで技術を高めることができました。これからも丁寧な管理と効率化を図り地域の担い手として歩んでいきます」と意気込みを語ってくれました。

(2ページに関連記事)
☎農業振興課 ☎(36)0041

今号の主な内容

- 下水道を大切に使いましょう…………… **4**
- 電子商品券「むなかたPay」発行…………… **5**
- 宗像市職員採用試験(後期)…………… **6**
- ◆他団体情報紙◆
スポーツ協会だより… **7** コリックスサラダ(8ページ)… **中心**
市民学習ネットワーク… **8**



市の花「カノココリ」

むなかたタウンプレスは、常用漢字と新聞用字用語集を基本に、市独自の用字用語を定めて編集しています。また、市民のみなさんの居住地は、コミュニティ地区名で表記しています。

発行：宗像市〒811-3492 福岡県宗像市東郷1-1-1
代表：☎0940(36)1121 FAX0940(37)1242

●宗像市・福津市・JAむなかた、福岡県北筑前普及指導センターが連携し就農支援 むなかた地域農業活性化機構は、 農業未経験者の就農をサポートし ています。

☎むなかた地域農業活性化機構 ☎(36)7883

「宗像地域の農業と経済の活性化を図ろう」と、平成22年(2010)、宗像市と福津市、JAむなかたが共同出資し、「一般財団法人むなかた地域農業活性化機構」を設立。本年度で11年目を迎えました。

同機構では、これまで、農業者や福岡県北筑前普及指導センターなど関連機関と連携し、就農者の支援を進めてきました。今回は、同機構が取り組んでいる「むなかた地域新規就農者研修」を紹介します。

この研修は、宗像市、福津市で新たに就農を希望する人に対し、JAむなかたや指導農家などが農業技術や経営方法など、就農期から就農後まで一体的な支援を行うものです。

研修期間は、まず、3カ月の基礎研修があり、その間に栽培実習や土づくり、農薬・防除散布、農業機械の取り扱い、農業経営を指導農家や関係機関から学び、複数品目の作業に従事し、将来の栽培品目を検討。その後、選択した栽培品目について指導農家のもとで1年間の専門研修を受講します。

この事業は、平成25年からスタート。これまで18人が研修を受け、11人が就農。現在、第8期生2人がイチゴ農家で専門研



藤瀬さんを指導するのは、イチゴ栽培50年のベテラン・松岡饒(まつおかゆたか)さん。「新規就農を目指す若い人の力になれば、うれしい」と暖かく指導している姿が印象的でした。

修を受講しています。そこで現在研修中の藤瀬圭介(ふじせけいすけ)さんと研修を終えて就農している第6期生の松川原進吾(まつがわらしんご)さんを訪ね話を聞いてきました。



「自動車部品関係の営業職でした。実家は農家ではありません。小学校の先輩が活性化機構の新規就農研修を受講し就農。」

その先輩から話を聞いて興味を抱き研修に参加しました。今年7月からイチゴ栽培の専門研修を受けています。農業は自分の力量次第。達成感がある仕事だと思えます。順風満帆には行かない。一步、一步進んで行けたら、と思います」と研修生の藤瀬さんが、今後の抱負を話してくれました。



松川原さんは、令和2年度「むなかた地域新規就農研修」

(第6期生)を終え、昨年7月からイチゴ栽培に取り組んでいます。松川原さんは、10年ほど続けていた自営業から転身。実家も自身も農業の経験は皆無でした。「作物を育てるのが好き。家庭菜園をやっていたので、これが仕事になれば最高なんですが、思っていました。そこです、農業を体験するために農作業ヘルパーに登録。1年間、声がかかれば農作業の手伝いに行きました。ヘルパーとしてイチゴ農家で働いているうちに松川原さんの「思い」は「決意」に。「農業を基本から、一から学びたい」と翌年、新規就農研修に応募。研修を受講する前から栽培品目はイチゴと決めていた



「収穫期の繁忙期となる3月、4月は早朝から午後8時ごろまで作業をしますが、一人では終わりません。両親や叔母に手伝いを頼みました。喜んで手伝ってくれ、助かりました。栽培も収穫も応援してくれる人のおかげで前に進んでいます」と作業の手を止め話す松川原さん。

「専門研修を終えるころ、指導農家の力丸剛さんの紹介で、高齢のため現役を退かれたイチゴ農家のハウスと圃場を借りることができました。松川原さんの熱意やひたむきな姿が千載一遇の好機を呼び込んだようです。「今は来年度の苗9000本を育苗しています。昨年は、初年度にもかかわらず、ベテラン農家と遜色ない出荷量でした。これも指導農家の力丸さんや部会の先輩、地域の人たちの支えのおかげです。地域との絆も大切だと教えていただき、池野地区の消防団にも入団しました。みなさん暖かく迎えていただき、感謝しています。農作業で真っ黒に日焼けした姿で松川原さんが応えてくれました。」

(広告)

- 行政書士による無料相談会 -
 日時：9/12(日)、9/26(日)、10/10(日)、10/24(日) 9:00~12:00
 会場：自由ヶ丘コミセン カルチャールームB *新型コロナウイルス対策のため予定が変更になる可能性があります
 遺言作成、相続手続、各種許認可、法人設立、農地転用、その他なんでもご相談下さい。
 ※ お時間の都合がつかない場合も御連絡くだされば柔軟に対応させていただきます。
 TEL 0940-33-7799 行政書士 梅崎 元
 携帯 090-9796-4184
 〒811-4163 宗像市自由ヶ丘 9-5-2

design **建物解体**
 http://edesign-inc.jp
eデザイン株式会社 宗像市東郷 3-6-2 ☎0940-36-5187
解体工事!
産廃リサイクル!
不動産 仲介・売買!



新型コロナウイルスワクチン接種のお知らせ

◆問い合わせ先 宗像市新型コロナワクチン接種コールセンター ☎(36)9827

*8:30~17:00 (土・日曜日、祝日を含む) *10月29日までの平日は8:30~20:00まで

*記載内容は8月16日時点のものです

16歳以上の接種予約について

随時、接種予約を受け付けています。右記の予約方法に従って、予約を行い接種してください。

12～16歳未満の接種について

一部の個別接種医療機関では12～16歳未満の人を対象に接種を実施しています。詳細は、市ワクチン接種特設ページで確認してください。

10月以降の集団接種会場は「メイトム宗像」です

10月以降の集団接種会場は宗像コリックスから「宗像勤労者体育センター」に変更となると案内していましたが、「宗像勤労者体育センター」ではなく「メイトム宗像」がメイン会場になります。

土曜日夜間の集団接種を実施します

9・10月の毎週土曜日は、夜間に集団接種を実施します。昼間にワクチン接種を受けることが難しい人は、予約のうえ利用してください。

●夜間接種時間＝18:30～20:30 所 宗像コリックス、メイトム宗像など

接種は時間厳守で！

市内医療機関と集団接種で使用しているファイザー社製ワクチンは一度希釈(*1)すると、6時間以内に接種しないといけません。貴重なワクチンを無駄にしないため、予約した時間どおりに必ず接種を受けに来てください。やむを得ずキャンセルや時間に遅れる場合は、速やかに予約している医療機関かコールセンターに連絡してください。

(*1)…生理食塩水などでワクチンの濃度を下げること

予約方法

かかりつけ医などの医療機関で接種する「個別接種」と、特設会場で接種する「集団接種」があります。

個別接種(医療機関での接種)

各医療機関か予約サイト(コールセンター)で予約をしてください。

集団接種(特設会場での接種)

現在、10月10日(日)分までの予約を受付中です。随時、予約サイトかコールセンターで予約をしてください。

個別接種、集団接種とも予約サイトかコールセンターで予約する場合、**接種2回目の予約は3週間後の同曜日、同時間、同会場(*2)が仮予約されます。**3週間後の予定も確認した上で予約をしてください。

(*2)…3週間後の「会場」が、別の会場になる場合があります

*詳細は、市「ワクチン接種特設ページ」(下記コード)で確認を

予約先 *接種券が必要です



宗像市新型コロナワクチン
接種コールセンター

☎(36)9827

*8:30～17:00 (土・日曜日、祝日を含む)

*10月29日までの平日は8:30～20:00まで対応



予約サイト



新型コロナウイルス
ワクチン接種
特設ページ



市公式 LINE
ID: @muna2020

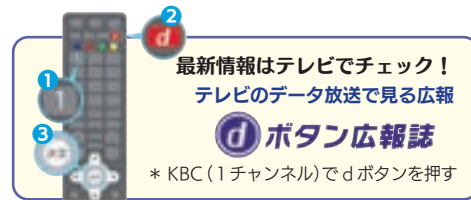

対象者は請求書の返送を！

年金生活者支援給付金

年金生活者支援給付金は、公的年金などの収入や所得額が一定の基準額以下の年金受給者の生活支援をするため、年金に上乗せして支給されるものです(令和元年10月制度開始)。

新たに対象となる人に日本年金機構から、請求書類が郵送されます(9月頃から送付)。請求書(ハガキ型)を記入し、早めに日本年金機構に返送してください。

*請求手続きが遅れると、支払われない月が発生することがあります

◆対象者の要件

次の①か②の要件を満たしている人

①老齢基礎年金を受給している65歳以上の人で、世帯全員の市町村民税が非課税かつ前年の公的年金等の収入額とその他の所得額の合計が88万1,200円以下の人

②障害基礎年金または遺族基礎年金を受給している人(*1)で、前年の所得額が472万1,000円以下の人(扶養親族の数に応じて増額)

(*1)遺族基礎年金を受給して

いる人＝「子(18歳以下または障害の状態にある20歳未満の未婚の子)」をもつ人、またはその「子」自身

◆請求手続きについて

【年金を受給している人】

新たな対象者に、日本年金機構から請求書類が郵送されます(9月頃から送付)。請求書(ハガキ型)を記入し、早めに日本年金機構に返送してください。

*すでに年金生活者支援給付金を受給している人は、対象者の要件に該当している限り支給が続

くため、請求書の提出は不要

【年金を受給し始める人】

対象者は、年金の請求手続きと併せて年金事務所か市役所で給付金の請求手続きをしてください。

◆問い合わせ先

【同給付金について】

ねんきんダイヤル

☎0570(05)1165

【その他の問い合わせ】

▶東福岡年金事務所国民年金課

☎092(651)7967

▶市民課国民年金係 ☎(36)1128

(広告)

九電グループ
介護付有料老人ホーム

九電ケアタウン

入居受付中

完全予約制の見学・相談会

WEB商談会実施中

事前に電話にてお申込み下さい

☎0120-290-873

九電ケアタウン

検索

2020年4月
大規模修繕施工済み

福岡県福津市
花見が丘3丁目28-2



【事業主体・施設概要】 ●事業主体名/株式会社キューデン・グッドライフ東福岡 ●所在地/福岡県福津市花見が丘3丁目28番2号 ●交通/西鉄花見が丘3丁目バス停(約200m) ●施設の名称/九電ケアタウン ●開設年月日/2002年10月1日 【福岡県有料老人ホーム設置運営指導指針に基づく類型及び表示事項】 ●類型/介護付有料老人ホーム(一般型特定施設入居者生活介護) ●居住の権利形態/利用権方式 ●利用料の支払い方式/一般居室、介護居室ともに選択方式 ●入居時の要件/一般居室は入居時自立・介護居室は入居時要支援・要介護 ●介護保険/福岡県指定介護保険特定施設(一般型特定施設) ●介護居室区分/全室個室 ●介護に關する職員体制/2:1以上

【県下一斉ごみの不法投棄防止週間(9月23日～29日)】市では令和2年度に60件の不法投棄に対応。不法投棄は犯罪で、廃棄物の処理及び清掃に関する法律で「5年以下の懲役もしくは1,000万円以下の罰金(併科あり)」に処せられます。ごみは適正に処理しましょう。環境課 ☎(36)1421

「下水道の日」とは

9月10日は立春から数えて220日目で、昔から「にひやくはつか」と呼ばれ、大きな台風が来る日とされています。大雨に備える特別な日と、下水道の「雨水を流す役割」がなじみがある、ということで制定されました。



マンホールポンプの故障（紙おむつ、タオルなど布類の詰まり）

流さないで!

ウエットティッシュ、ティッシュ、生ごみ・残飯、食用油、タバコ、紙おむつ、尿とりパッド、ビニール、布類、など

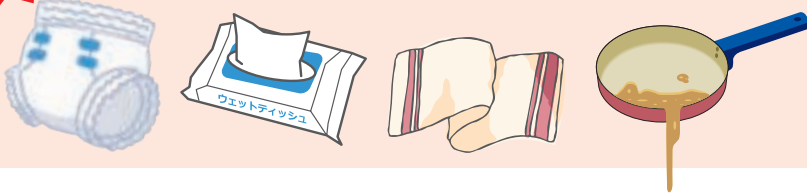

【下水ポンプが詰まったときの下水道の様子】

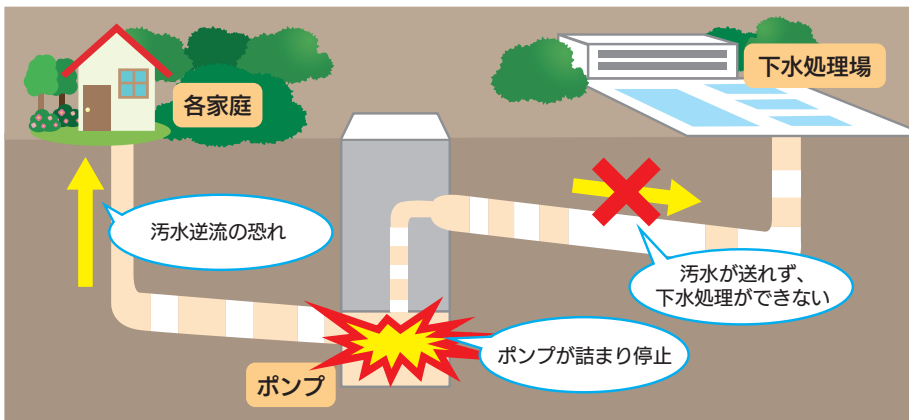

また、揮発性の高いガソリンや灯油などを流すと、揮発したガスが下水管に溜まり爆発する危険があります。絶対に流さないでください。

また、揮発性の高いガソリンや灯油などを流すと、揮発したガスが下水管に溜まり爆発する危険があります。絶対に流さないでください。

また、揮発性の高いガソリンや灯油などを流すと、揮発したガスが下水管に溜まり爆発する危険があります。絶対に流さないでください。

下水道（トイレなど）に異物を流さないで!

台所やトイレなどの水回りへ異物が混入すると、下水を汲み上げているマンホールポンプの故障が発生します（左写真参照）。

ともに、家の中へ逆流する恐れがあります。ポンプの異物除去修理は、その都度行っていますが、再発しないように、便・トイレトペーパー以外の水に溶けない固形物（ティッシュ、生ごみ）が詰まると、ポンプが故障すると、各家庭から下水処理場へ汚水を送れなくなると

み・残飯、タバコ、紙おむつ、尿とりパッド、ビニール、布類、など）や油は、絶対に下水道へ流さないでください（左図参照）。

9月10日は「下水道の日」

下水道を大切に使いましょう

下水道は、自然環境や生活環境をより良くするために整備された、暮らしを支える大切な生活基盤です。みなさんが、トイレ、台所、風呂などで使った排水（汚水）は、下水処理場できれいな水に処理して、川や海に戻しています。

下水道課 ☎(36)4136

污水管に雨水を流さないで!

宗像市の下水道は、污水管（雨水管）で、雨水は「雨水管（水路など）」で、別々に流す「分流式下水道」です。

雨の日に増える下水処理量

雨の日は、晴れの日の約1.6倍の汚水が下水処理場に流れ込み、処理に困っています。この原因のひとつに、家の屋根や庭に降った雨水が「污水管」に流れ込むように誤って接続されていることが考えられます。また、宅地内の污水管や、汚水マスのふたの破損などで、雨水が浸入しているケースも見受けられます。

雨水を污水管に流すと逆流の恐れも

雨どいや庭などからの雨水を、宅地内の污水マスや污水管に流すと、大雨の日に下水処理場の処理能力を超えてしまいます。処理能力を超えると道路上のマンホールや宅地内の污水マスから汚水があふれたり、各家庭の汚水が逆流したりします。また、処理水量が増え、処理費用が増加してしまいます。雨水が污水管に流れていないか確認しましょう。

屋外広告物は手続きが必要です

本市で屋外広告物を掲出するときは、設置場所、規模に応じて許可申請が必要です。許可には期限があり最長3年です。継続して掲出する場合は更新申請を行ってください。

詳細は、市HP「屋外広告物の許可申請」(右記コード)で確認お問い合わせを
 都市計画課 ☎(36)1484



市HP 屋外広告物の許可申請

屋外広告物の例

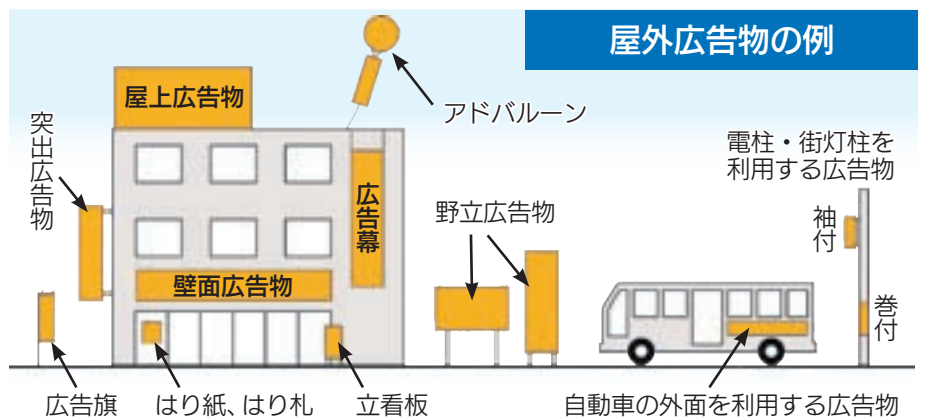

◆ 屋外広告物とは ◆

常時か、一定の期間継続して屋外で公衆に表示される、広告塔、広告板などをいいます。営利目的の商業広告だけでなく、非営利なものであっても屋外広告物に該当します。

2人部屋 即入居可能

- 施設概要/2人部屋3室（夫婦、親子、兄弟姉妹など三親等以内） 個室24室
ゆったりしたお風呂に3食バランスのとれた食事をご提供
- 費用/入居一時金は一切必要ございません
月々の費用 8.5万円~13.7万円
収入（年金）により公的な補助金額が変わります。
費用は食事代・水光熱費等すべて含まれます。
- 入居基準/年齢60歳以上の自立した生活が可能な方



社会福祉法人 柏芳会記念福祉事業会
 ケアハウスはまゆう 宗像市神湊118番地2
 ☎0940-62-4398 ケアポート玄海併設

ケアハウスとは、老人福祉法に基づき居住施設で60歳以上の高齢者が自立して生活できるように配慮された食事付きの賃貸住宅です。

無料相談会（遺言・相続を中心に）

9/3(金)・9/17(金)・10/1(金)・10/15(金)・10/29(金)

宗像ユリックス 受付13時~16時
 相談は17時まで

会議室5にて無料相談を実施

福岡県行政書士会所属 行政書士 伊藤弘幸

困ったことは何でもご相談下さい。

直通電話 090-7980-1240
 ☎ 0120-72-4753

居住 宗像市



出張相談も受け付けております。お電話お待ちしております。

観光ガイド 養成講座 受講生募集

宗像の歴史や史跡文化財のガイドをしてみませんか。郷土史に関心がある人の応募を待っています。



ガイド風景 (宗像大社)

市内に在住か通勤・通学する人

で、市の郷土史に関心がある人。全6回(下表)の講座に出席し、終了後にガイド活動ができる人

定先着15人 料無料 9月27日(月)必着

封書で①住所②氏名③年齢④電話番号⑤メールアドレス(パソコン)⑥志望動機を明記して、〒811-3504 / 深田588 / 海の道むなかた館内「宗像歴史観光ボランティアの会」野田宜嗣あて

◆観光ガイド養成講座カリキュラム

期/回/テーマ	時間/内容
10月23日(土) 【第1回】 世界遺産を学ぶ	9:30～12:00 / 開講式と座学『「神宿る島」宗像・沖ノ島と関連遺産群』 13:00～15:00 / 海の道むなかた館展示室で研修 ●講師=世界遺産課
10月30日(土) 【第2回】 宗像大社を学ぶ	9:30～12:30 宗像大社辺津宮境内と神宝館での研修 13:30～15:00 座学「宗像三女神信仰と伝統」 ●講師=宗像大社神職、学芸員
11月6日(土) 【第3回】 宗像の遺跡を学ぶ	9:00～12:30 / いせきんぐ、浜宮貝塚、平等寺瀬戸遺跡(石室)の研修 13:30～15:00 / 座学「遺跡の発掘・保存と文化財の活用」 ●講師=世界遺産課
11月13日(土) 【第4回】 鎮国寺を学ぶ	9:30～12:00 / 鎮国寺境内と奥の院・阿弥陀如来座像板碑の研修 13:00～15:00 座学「鎮国寺の歴史・伝承と梵字岩調査」 ●講師=鎮国寺住職、世界遺産課
11月20日(土) 【第5回】 大島と新原・奴山古墳群を学ぶ	8:30～15:00(渡船の運航時刻により調整あり) / 大島(宗像大社中津宮、遙拝所、大島交流館)と新原・奴山古墳群の研修 ●講師=世界遺産課
11月27日(土) 【第6回】 観光ガイドを学ぶ	9:30～11:30 座学「観光ガイドの基本とマナー」 12:30～15:00 市内の観光ガイド活動の紹介、修了式 ●講師=北九州コンベンション協会、宗像歴史観光ボランティアの会ほか

問▶商工観光課☎(36)0037

▶同講座について=同会(野田)☎090(4582)7122

(広告)

電子商品券 むなかたPayを発行 販売総額1億円 プレミアム率20%

宗像市商工会では、地域経済の活性化とポストコロナでの市内事業者のIT力強化を目的に、本年度初の試みとして、市内の加盟店で使えるプレミアム付き電子商品券「むなかたPay」を発行します。



アプリのダウンロードはこちらから

販売単位	1万円(1万2,000円分利用できます)
販売総額	1億円
申込方法	10万円まで申込可。スマートフォンから右記コードで専用アプリをダウンロードして申込*スマートフォン1台で複数人の申込不可。
申込期間	9月1日(水)9:00～15日(水)23:59まで *申込多数の場合は抽選*申込は1人1回限り
抽選結果通知	9月17日(金)9:00にアプリ上で通知
購入方法	当選者は、9月17日(金)9:00～30日(木)9:00までに、コンビニエンスストア(全国のセブンイレブン、ファミリーマート、ローソン、ミニストップ、デイリーヤマザキ、セイコーマート)で現金チャージ。チャージ後、20%のプレミアム分が付与されます
使用方法	むなかたPay 参加加盟店での買い物時に、加盟店舗にある2次元コードをスマートフォンで読み取り、決済
商品券使用期間	9月17日(金)9:00～令和4年1月31日(月)23:59
注意事項	▶むなかたPayは1円単位で使用可能▶購入後の払い戻し不可 ▶使用可能な店舗は、エール商品券(紙)とは異なります *使用可能店舗等の詳細は「むなかたPay」☎(右記コード)か専用アプリ内で確認を



問▶商工観光課☎(36)0037

▶電子商品券については=むなかたPay コールセンター ☎0120(200)609

報告

人づくりでまちづくり・元氣な島づくり事業補助金交付式

市では元氣なまちづくり基金を活用し、市民活動団体などが実施する公益的な事業を支援しています。令和3年度の採択を受けた9団体に7月12日、市役所で市民協働環境部中村部長から交付決定通知書が手渡されました。9団体の活動の詳細は、メイトム宗像☎(右下記コード)で確認できます。

■「人づくりでまちづくり事業」は

6事業採択

令和3年度は4団体の継続事業に加えて、新しく2団体の事業を採択。子育て支援事業、体験学習事業などを通して一緒にまちづくりをしていきます。本年度も人づくりやまちづくりにつながるさまざまな事業を展開し、市民の多様化するニーズに応えていきます。

■「元氣な島づくり事業」は3事業採択

同事業は、大島での2事業、地島での1



令和3年度採択団体のみなさん

事業を計3団体が市の元氣な島づくり課と協働で離島振興に力を入れます。交付式では、赤ちゃんの育つ環境を守る会・ゆるりんこの林田さんが「初めて子育てする方の支援をしていきたい」と決意表明。宗像市立地島小学校PTAの宮崎さんは「今年で終了だが次につなげていきたい」と強く宣言しました。

*各団体の補助金事業での活動などは、市広報紙やメイトム宗像☎などで掲載



メイトム宗像

問コミュニティ協働推進課☎(36)5394

こんなお悩みないですか？

- 子供や孫にお墓の事で迷惑をかけたくない
- 墓じまいを考えている
- 跡取りがおらず今後引取りがない
- 近くに移設してしっかりお参りしたい

墓じまい・お墓の処分

墓石撤去処分1㎡あたり10万円～(税別)

※価格は目安です。墓所の状況・大きさにより価格は変わります。基礎撤去は別途料金必要です。

販売・お申し込み・お問い合わせは

0120-62-4770

〒811-3507

お気軽にご相談ください。

福岡県宗像市多禮75-3

宗像玄海霊苑2個目のプレハブ内

●現地確認無料

●お見積り無料

宗像玄海霊苑内にて
新規墓石販売中!!



石の総合センター

マルナカ石材株式会社



情報ステーション

詳細は各問い合わせ先へ



申込方法 応募事項

電話以外での申込は、次の①～④を明記してください。
①催し名・コースなど②郵便番号・住所③氏名④電話番号

景観審議会委員募集

- 内容=市の景観施策に関する重要事項についての調査審議など
- 任期=11月から2年間
- ☑9月30日(木)必着
- *募集要項は、市HP「委員募集」(右記コード)で確認を



各種手当・医療制度の更新手続きは終わりましたか

- 下記の手当を引き続き受給するためには、更新手続きが必要です。
- 児童手当、児童扶養手当の現況届、ひとり親医療の更新手続き提出期限が過ぎています。未提出の人はすぐに提出してください。
 - 特別児童扶養手当所得状況届提出期限は9月13日(月)です。遅れないように提出してください。
- ☎子ども家庭課子ども家庭係 ☎(36)1151

生活習慣病予防教室 糖尿病予防コース(平日満喫コース)

期下表参照

①	10月22日(金)14:00～16:30	保健師・管理栄養士による講話
②	10月26日(火)14:00～	血液検査
③	11月5日(金)14:00～16:00	家庭でできる運動の実践
④	11月12日(金)14:00～16:00	糖尿病予防の口腔ケア
⑤	11月26日(金)10:00～12:00	栄養講話

所メイトム宗像(②は宗像医師会病院健診センター) 対HbA1c5.6～6.4%または、空腹時血糖100～125mg/dlで、全日程に参加できる人 定先着18人*初めて受講する人優先料無料☑10月1日(金) 申 問健康課☎(36)1187 *申込は同課窓口(西館1階)かF(37)3046も可

子どもの居場所づくり関係団体へ 消耗品を支給

子どもの居場所づくり事業に関わる団体への支援として、消耗品(おもちゃ、図書、スポーツ用品、事務用品など)を支給します。子どもの居場所づくり関係団体は相談を。
☑子どもの支援活動をしている団体 ●限度額=年額10,000円/1団体*希望団体多数の場合は調整
☑9月30日(木)
問子ども育成課☎(36)1214

サークル CIRCL ～むなかた井戸端会議～

CIRCLは、宗像の今やこれからのついで対話を通じ、考えを深める現代版井戸端会議です。
期9月15日(水)18:30～20:30(受付18:15～)
所メイトム宗像・結工房
●テーマ=子ども・教育
定先着20人料無料
申▶申込フォーム(右記コード)
▶info@pentagon67.com
問宗像市市民活動・NPOセンター☎(36)0311
*土・日曜日、祝日を除く9:00～17:00
*詳細はメイトム宗像HPで確認を
*次回以降の講座情報は、市広報紙「情報ステーション」に掲載



男女共同参画推進センター「ゆい」

①子育てママのリフレッシュ(2回連続講座)
【第1回/実技編】心と体に効くヨガとセルフケア 期10月14日(木)10:00～11:30 所メイトム宗像・多目的ホール ●講師=阪野浩美さん(フィットディーバ主宰)
【第2回/講義編】「ほどほど」がいい! ママ友との付き合い方 期10月27日(水)10:00～11:30 所メイトム宗像・結工房 ●講師=森田理香さん(筑紫女学園大学人間科学部人間科学科准教授)

宗像市職員採用試験(後期)

令和4年4月1日採用の市職員を募集します。新型コロナウイルス感染拡大防止のため、録画面接、WEB面接を導入しています。持続可能なまちづくりへ向けて、熱い思いを持つみなさんの応募を待っています。
●一般行政A(令和4年3月高等学校卒業者を含む)
☑平成8年4月2日から平成16年4月1日までに生まれた人 定6人程度

●一般行政C(社会人経験枠)
☑平成3年4月2日から平成8年4月1日までに生まれた人 定6人程度
●保健師
☑平成3年4月2日以降に生まれた人 定1人程度
*募集要項などの詳細は市HP「募集要項」(右記コード)で確認を
問人事課☎(36)5051



【第1・2回共通事項】

☑子育て中の女性(市民)*全2回参加できる人 定抽選で20人
☑10月4日(月)
②女性の働き方応援セミナー②自分らしい働き方のカタチ～仕事選び編～
5年後、10年後に
なりたい自分をイメージして一歩踏み出してみませんか。
期10月21日(木)10:00～12:00
所メイトム宗像・202会議室
●講師=田中美智子さん(株)トータルオフィス・タナカ代表取締役社長) 対女性(市民) 定抽選で20人
☑10月10日(日)
【①②共通】
料無料 託無料(5カ月～未就学児。事前申込必要) 申 問男女共同参画推進センター「ゆい」☎(36)0250
*申込は上記情報ステーション応募事項を明記して、ハガキ(〒811-3437久原180)、F(36)0269、電子申請(市HP)も可



講師の田中さん

市スポーツサポートセンター

①体力測定会
●内容=体組成測定、棒反応など5種目 期9月15日(水)▶11:00～14:00 所市民体育館・多目的室A B 定各先着10人料無料
②スポット教室
「自宅で実践! 簡単トレーニング」

期9月22日(水)14:00～15:00
所市民体育館・多目的室A B 定先着20人料500円
③宗寿園連携プログラム
●内容=チェアピクス～音楽に合わせて簡単な酸素運動～
期10月5日(火)10:30～11:30 定先着10人料300円(別途、入館料200円) 所宗寿園内
【①～③共通】
☑市民優先 申 問同センター(宗像市民体育館内)☎(72)1112
*申込は上記情報ステーション応募事項を明記して F(32)3772も可

令和3年度宗像創業セミナー開催

専門家講師が「経営」「財務」「人財育成」「販路開拓」「税務」の5分野の講義を行います。
期10月2日(土)9:00～17:00
所宗像市商工会玄海支所(道の駅むなかた横) 対市内で創業を考えている人、創業に関心がある人 定先着20人料無料
申 問申込フォーム(右記コード)



創業セミナーの様子

問▶セミナーについて=宗像市商工会☎(36)2268 ▶記事について=商工観光課☎(36)0037

(広告)

家族葬 森の庵は 家族葬相談会 をオススメします。

▼相談会来場時にチラシをご持参の方に▼
ライッシュボックス プレゼント!!
森の庵ファミリー会員 通常入会金1万円の所 または **5,000円** (1回のみ更新なし) 入会後の集金・積立等は一切ありません

参加無料 入退場自由
森の庵では新型コロナウイルス感染症対策を実施しています。

友引 家族葬 相談会 9/2(木)・9/7(火)・9/13(日) 時間 10:00～15:00 *お葬式が入っている場合がございます。一度連絡を頂いてご来店いただけると安心です。

9/19(日)・9/25(土)

森の庵 本店 宗像市池浦41-10 ☎0120-86-3686
東郷店 宗像市田熊1-5-28

市では、市広報紙、公式ホームページに掲載する有料広告を募集しています。詳細は、市HPで確認できます。

問秘書政策課広報報道担当 ☎0940(36)1055



広告申し込みは
←こちらから

宗像市スポーツ協会だより



発行 一般社団法人宗像市スポーツ協会
〒811-3406 福岡県宗像市稲元 5-2-1
TEL 0940-32-1230
FAX 0940-32-1231
http://munakata-taikyō.jp/

No.45 2021.9.1

令和3年度 スポーツ基礎教室募集要項一覧表 (後期)

Table with 10 columns: 教室名, 開催期間, 開催時間, 曜日, 開催会場, 対象者, 定員, 参加料, 問い合わせ先(TEL). Rows include Karate, Badminton, Soccer, Soft Tennis, Judo, and Kendo classes.

往復ハガキの往信欄裏に希望する教室名、住所、氏名、年齢、性別、電話番号を明記、返信欄裏に受講希望者の住所・氏名を明記の上、宗像市スポーツ協会事務局【〒811-3406 宗像市稲元5-2-1 宗像市民体育館内(☎32-1230)】まで

9月18日(土)必着 但し、各教室、定員になり次第締め切ります。

*各教室、別途スポーツ保険料が必要となります

*応募人数が10人未満の場合は、教室として成立しない場合があります

*新型コロナウイルス感染拡大防止のため、開催中止・時間・曜日・会場などが変更になる場合があります

*原則とし、一度受講した競技の再度受講は認められません。但し、小中学生の教室についてはこの限りではありません

令和3年度 事業報告

屋 外

Table of outdoor sports events including Gateball, Tennis, and Badminton tournaments with dates, names, and winners.

屋 内

Table of indoor sports events including Softball, Volleyball, and Judo competitions with dates, names, and winners.

むなかた市民学習 ネットワーク

No. 448

むなかた市民学習ネットワーク事務局
TEL.36-3721 FAX.36-3732

学級生募集

短期学級

木工

子ども用イス(収納付)
リモコンラック

有志指導者 長田 博幸

場所 メイトム宗像

期日 10月1・8・15・22・29日

時間 午前10時〜正午

材料代 4500円

持参品 エプロン、筆記用具

お子さんの
イスや
インテリアに
*DIY初心者歓迎!

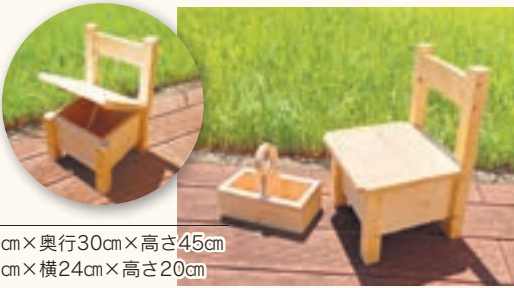

サイズ
[イス] 幅30cm×奥行30cm×高さ45cm
[ラック] 縦12cm×横24cm×高さ20cm

マリトッツオ作り

話題のスイーツパン

有志指導者 永島 裕紀修

場所 メイトム宗像

期日 10月9日(土)

時間 午前9時〜正午

材料代 800円

持参品 エプロン、ふきん

3枚、三角巾、持ち帰り

容器、筆記用具



申込方法

9月15日(水)必着

ハガキまたはFAXで希望学級(学級名、指導者名、場所、曜日、時間)、住所、氏名、年齢、電話番号を楷書で記入し送ってください

《あて先》〒811-3437 宗像市久原180

メイトム宗像内

むなかた市民学習

ネットワーク事務局

FAX (36)3732

TEL (36)3721

申し込み締め切り後(9月16日)のキャンセルは、4回分の学費(短期学級の場合は回数分)と教材費が必要です

●学費は1人1回当たり4000円(4回分前納)

●会場使用料と教材費は学習者負担のため別途徴収します(入会金なし)

●学級は6人以上で成立

●不成立の場合のみ連絡します

10月〜令和4年3月 新学級スタート!

日本舞踊(藤間流)

和の音楽で心を癒やしつつ筋肉も鍛えます

有志指導者 藤間 朔尚

場所 自由ヶ丘コミセン

曜日 水曜日(月3回)

時間 午後2時〜同4時

開級日 10月13日(水)

持参品 浴衣、足袋、扇子

川柳

喜怒哀楽を五七五に

有志指導者 山崎 蘭草

場所 Cocomaraのさと

曜日 第2・4金曜日

時間 午後1時30分〜

同3時30分

開級日 10月8日(金)

教材費 資料代

持参品 鉛筆、国語辞典

プリアーブドフラワー

お好きな色で楽しくアレンジ

有志指導者 櫻 加奈

場所 河東コミセン

曜日 第2日曜日

時間 午前10時〜正午

開級日 10月10日(日)

教材費 2000円程度/回

持参品 ハサミ、ラジオリンチ

追加募集

実用の書

気楽に字を書きませんか

有志指導者 佐藤 ひろ子

場所 メイトム宗像

曜日 第1・3水曜日

時間 午後1時〜

同2時30分

教材費 コピー代

持参品 書道用具一式

書道

暮らしに生かす筆文字

有志指導者 佐藤 ひろ子

場所 河東コミセン

曜日 第1・2・3木曜日

時間 午前9時〜

同10時30分

教材費 手本代

持参品 書道用具一式

着付け

有志指導者 秋吉 郁代

場所 東郷コミセン

時間 午前10時〜正午

場所 赤間西コミセン

時間 午後1時30分〜

同3時30分

*以下共通事項

曜日 毎週木曜日

教材費 400円(初回のみ)

持参品 腰紐2本、タオル

4枚、裁縫道具

筆記用具

かな書道

「いろは」から変体仮名を学ぼう

有志指導者 金子 ようこ

場所 河東コミセン

曜日 第1・3土曜日

時間 午前9時〜同10時30分

②午前10時30分〜正午

教材費 300円程度/月

持参品 書道用具一式(墨滴は使用しません)

ふれてみたい詩吟

お腹から声をだして健康アップ!

有志指導者 佐瀬 錦子

場所 赤間西コミセン

曜日 第2・4木曜日

時間 午後1時〜

同3時15分

持参品 筆記用具、カセット

トまたはICレコーダー

はじめての詩吟

有志指導者 佐瀬 錦子

場所 メイトム宗像

曜日 第1・3金曜日

時間 午後1時〜

同3時15分

持参品 筆記用具、カセット

トまたはICレコーダー

*経験者も歓迎します

今年度新企画! コラボで発表会

テーマは「かぼちゃ」

異なる項目4学級が「かぼちゃ」をテーマに交流発表をしました。

それはアツという間の出来事でした。テーマは「かぼちゃ」に決まったのです。「コロナ禍で、発表会もままならない中で、やきもきしていた運営委員会。「じゃ、やれることをやりましょう。学級同士が「コラボ」でどうかな。例えば「かぼちゃ」をテーマに、絵を描く、文章を書く、パンを作ってみる……。流れは一気に実現に向かいました。こうして実現した学習ネットワークの新企画です。お楽しみください。

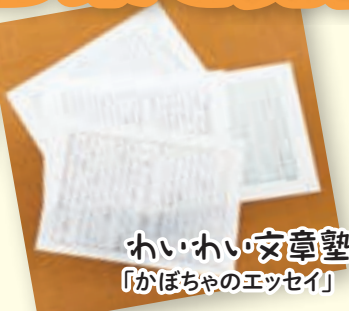

- パン・お菓子
- ・わが家の野菜畑ピザ
- ・かぼちゃ団子
- ・かぼちゃパン

会場別追加募集 申し込み随時受付中!

※応募要領・申込方法は前ページ上部をご覧ください

申し込み随時受付中です。先着順受付で定員になり次第締め切ります。受付後、入級の可否を連絡します。項目、有志指導者名、(場所)、曜日、時間の順に記載しています。同じ項目で他の会場・日時の学級がある場合があります。問い合わせください。

《例》「毎週金」は、毎週金曜日、「1・3水」は、第1週と第3週の水曜日

赤間公民館

- ペン習字^夜 堀内玲子 1・2・3木 18:30-20:30
- デジタルカメラ 船上保芳 2・4火 13:30-15:30
- 水彩画 古後安之 2・4水 13:30-15:30
- 絵手紙 藤野秀雄 1・3金 10:00-12:00
- 絵手紙 藤野秀雄 2・4金 13:30-15:30

東郷公民館

- レザークラフト 滝口廣子 1・3金 10:00-12:00
- パッチワーク 青木寿美子 2・4木 10:00-12:00
- 楽しいコーラス 能智和子 1・3・4水 13:30-15:00
- リコーダーアンサンブル 能智和子 1・3金 10:00-12:00
- 茶道 井上宗幸 2・4水 13:30-15:30
- 着付け 角 経子 毎週金 10:00-12:00
- パソコン^土 須藤安江 1・2・3土 10:00-12:00

自由ヶ丘公民館

- ハーモニカ(初級) 友成俊明 2・4水 9:00-11:00
- ハーモニカ(中・上級) 友成俊明 2・4水 ⑩13:00~⑪15:00~
- 前結び着物の着付け 井上恵美子 1・2金 10:00-12:00
- パソコン 須藤安江 毎週水 13:00-15:00
- 太極拳 高山達也 1・2・3水 13:30-15:00
- 古文書で読む歴史 板橋皓世 4木 10:00-12:00

のびのび館

- 書道^土 佐藤泰司 1・3・4土 ⑩9:00~⑪10:30~
- らくらく健康体操 得田百合江 毎週水 10:00-11:30

河東公民館

- トールペイント 松井益美 2・4火 10:00-12:00
- 編み物 久保川多美子 毎週金 10:00-12:00
- フラワーアレンジメント^夜 高島有美子 2金 19:00-21:00
- 華道(池坊)^夜 山崎教美 2・4水 18:00-20:00
- 民謡 塚本明美 火(月2回) 13:30-15:30
- 三味線・長唄^土 杵屋勝繁希 ⑩13土⑪24土 9:30-12:30
- 着付け 平田進代 毎週火 ⑩9:00~⑪10:30~

メイトム宗像

- はじめての水彩画^土 立川真澄 3土 10:00-12:00
- 日本画^土 水谷興志 2・4土 10:00-12:00
- 絵手紙 藤野秀雄 1・3水 13:30-15:30
- イラスト 狭間雅子 1・3木 10:00-12:00
- 帆船模型作り 森田誓夫 2・4火 13:30-15:30
- パルーンアート 今西啓之 2・4木 10:00-12:00
- はじめての男性カラオケ 馬場 喬 1・3木 14:00-16:00
- 心を癒すチクチク教室 佐藤信子 火(月3回) 15:00-16:30
- はじめてのハーモニカ 友成俊明 2・4木 13:00-15:00
- ハンドニット(手編み) よこやま志津 1・3月 10:00-12:00
- 華道(草月流) 重田明美 2・4火 10:00-12:00
- いけ花(池坊) 網脇千恵子 2木 10:00-12:00
- 身近ないけ花 高島有美子 1・3木 10:00-12:00
- 家庭料理 貞弘龍子 3(火水木金) 9:30-12:00
- 手作りパン 橋本やよい 1月 9:00-12:00

公民館・体育館・その他

- ペン習字 堀内香庭 自由ヶ丘第1区公民館 1・2・3木 10:00-12:00
- 絵手紙 藤野秀雄 玄海コミセン 1・3水 9:30-11:30
- 組み紐^{ひも} 平田進代 赤間公民館 毎週月 10:00-12:00
- 表装 佐藤泰司 河東コミセン横 1・3水 13:00-15:00
- プリザーブドフラワー 元岡清美 指導者宅(土穴) 1・3金 10:00-12:00
- 茶道 井上宗幸 宗像ユリックス 2・4水 9:30-11:30
- 卓球^夜 小野 誠 市民体育館 毎週金 19:00-21:00
- 卓球 栗田・岡本・野口 市民体育館 毎週水 10:00-12:00
- 卓球 山口政文 市民体育館 毎週火 10:00-12:00
- 卓球 阿蘇五郎 市民体育館 毎週水 9:30-11:30
- ラージボール(卓球) 山口政文 市民体育館 毎週木 9:30-11:30
- 社交ダンスとストレッチ 安永洋子 自由ヶ丘第1区公民館 毎週金 10:00-12:00
- スマイル健康体操 中村廣子 赤間コミセン 毎週水 10:00-11:30
- バドミントン 壹岐隆道 勤労者体育センター 毎週木 15:00-17:00

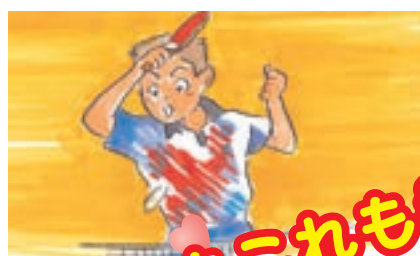

あれもこれも参加したい!



- 着付け^夜 秋吉郁代 毎週木 19:00-21:00
- パソコン 須藤安江 毎週火 ⑩13:00~⑪15:00~
- わくわく元気体操 得田百合江 毎週火 13:30-15:00
- スマイル健康体操 中村廣子 毎週木 10:00-11:30
- 中国語会話^日 王 晓雁^{ワン シャオイェン} 毎週日 10:00-12:00
- 俳句^土 阿部いく子 ⑩13土⑪24土 13:00-15:00
- 実用の書・ペン習字 佐藤ひろ子 1・2・3木 13:00-14:30



メイトム宗像

- パン・お菓子 塚本けさ子 2火 9:00-12:00
- ビデオ制作(パソコン編集) 一樹 慧 3火 14:00-15:30
- マナー教室 竹本園枝 1水 13:30-15:30
- パソコン(プログラミング) 長島健次 2・3・4金 10:00-12:00
- 着物リフォーム 岸川洋子 ⑩24火⑪24木 13:00-16:00
- アロマテラピー 門司早苗 1木 10:00-12:00
- ヨガ体操 岡本禮子 1・2・3水 10:00-12:00
- わくわく元気体操 得田百合江 毎週金 10:00-11:30
- スマイル健康体操^夜 中村廣子 毎週金 19:00-20:30
- フラダンス 村上育代 1・3月 13:30-15:00
- Kポップダンス^土 LOU LIN 2・4土 13:30-15:00
- 健康ストレッチ 伊規須弥三 ⑩13火⑪24火 10:00-11:30
- 中国語 王 晓雁^{ワン シャオイェン} 毎週金 10:00-11:30
- 歴史 堀田繁人 3木 13:30-15:30
- はじめての古文書 板橋皓世 2金 10:00-12:00

情報ステーション

詳細は各問い合わせ先へ



申込方法 応募事項

電話以外での申込は、次の①～④を明記してください。
①催し名・コースなど②郵便番号・住所③氏名④電話番号

市内の保育所・幼稚園・認定こども園 運動会の開催について

市内の保育所・幼稚園・認定こども園の運動会については、新型コロナウイルス感染拡大防止のため、通常の開催とは異なる場合がありますので、直接園に確認してください。

☎子ども育成課 ☎(36)3181

世界遺産「神宿る島」宗像・沖ノ島 と関連遺産群 公開講座

沖ノ島に宿る神に捧げられた品々の中でも特徴的なものを取り上げ、その価値と意義について、各分野を代表する専門家が講義します。

期 9月18日(土) 13:30～

所 海の道むなかた館・講義室

●内容=第3回「沖ノ島の鏡」

●講師=岩本崇さん(島根大学学術研究院人文社会科学系准教授)

定 抽選で40人(当選者には3日前までにメールで連絡) 料 無料

期 9月11日(土)

*詳細は「神宿る島」宗像・沖ノ島と関連遺産群(右記コード)で確認を



☎「神宿る島」宗像・沖ノ島と関連遺産群保存活用協議会事務局(福岡県世界遺産室) ▶ ☎092(643)3162

▶ ㊟ sekaiisan@pref.fukuoka.lg.jp

令和3年度「腎臓疾患患者福祉給付金」(前期4～9月分)の申請

対 身体障害者手帳の交付を受けている人で、夜間の人工透析(17:00以降開始)を月5回以上受けている人

*要件、交通手段で区分あり

*個人的な理由による夜間透析、入院中、他法令などで交通費支給がある、前年の所得額が一定の基準を超える人は対象外

●給付金/月額2,000円

期 9月30日(木) 用 ①申請書②世帯全員の住民票の写し(続柄記載)③源泉徴収票など、受給資格者と扶養義務者の前年の所得を証明するもの④通院証明書⑤タクシー使用の場合は領収書を、福祉課障害者福祉係窓口へ提出*郵送も可(〒811-3492住所不要/同課あて)*申請書・通院証明書は同課に様式あり

☎福祉課障害者福祉係

▶ ☎(36)3135 ▶ ㊟(36)5856

WEBデザインのすゝめ 参加者募集

WEB制作におけるデザインの基本的な考え方や手法を学びます。

期 9月22日(水) 18:30～19:30(受付は18:15～)

所 メイトム宗像・結工房

●講師=横山洋平さん(デザイン事務所 y2 inc. 代表)

対 まちづくり・市民活動に関心がある人、企画づくりに関心がある人

定 先着20人 料 無料

用 申込フォーム(右記コード)



*詳細はメイトム宗像 ㊦で確認を

☎宗像市市民活動・NPOセンター ☎(36)0311

2022年宗像市成人式

期 令和4年1月9日(日)

●午前の部=10:30(開場9:50)

城山、自由ヶ丘、玄海、大島出身者

●午後の部=14:00(開場13:20)

中央、日の里、河東、市外出身者

*新型コロナウイルス感染症の拡大防止のため、式典を中学校区別に2回に分けて開催。同感染症の拡大状況によって中止の場合あり

所 宗像ユリックス・イベントホール 対 平成13年4月2日～平成14年4月1日までに生まれた人

*令和3年12月上旬に、市に住民登録をしている人に案内状を発送。市に住民票がない人も参加可

*障がいなどで介助が必要な人は事前に連絡を

*オンラインライブ中継を実施予定

*対象者以外の人(保護者など)の入

場は原則不可

*その他、案内状に記載している注意事項を確認して参加を

*詳細は市広報紙10月1日号で掲載

☎文化スポーツ課 ☎(36)1540

かみむかえ

神迎灯ろうへの寄付のお願い

宗像市世界遺産市民の会が、宗像大社秋季大祭にあわせて、神様を乗せた輦台の通る道に神迎の灯ろうを立てるイベントを行います。このイベントに賛同し、寄付をしていただいた人の名前を灯ろうの窓に記入します。寄付金は、同会が実施する清掃活動や資産見回りなどの世界遺産を保存活用する活動に使います。

期 9月29日(水)～10月3日(日)

*点灯は19:00～21:00

所 海の道むなかた館から玄海コミセンまでの約1km 対 企業・団体・個人 料 1口5,000円 期 9月15日(水)17:00まで ㊦海の道むなかた館・窓口(月曜日休館)



☎世界遺産課 ☎(36)9456

まちの伝言板

詳細は各問い合わせ先へ



中高年求職者向け 介護職員初任者研修

期 9月27日(月)～10月27日(水) 所 折尾研修センター(北九州市) 対 おおむね40～64歳

定 抽選で24人 料 無料 期 9月14日(火) 所 福岡県中高年就職支援センター ☎092(477)6088

電話と面談による 職場のハラスメント集中相談会

期 9月14日(火)、15日(水)9:00

～20:00(受付は19:30まで)*弁護士相談は14日15:00～19:00(事前に相談員の面談あり)

所 福岡県福岡労働者支援事務所(福岡市) 料 無料 ●相談内容=パワハラ、セクハラ、マタハラなど。労働者、使用者の別は不問

●相談員=同事務所職員*秘密厳守

☎同事務所 ☎092(735)6149

県営住宅入居者募集

●募集期間=9月6日(月)～14日(火)*募集团地と戸数などの詳細は、8月30日(月)から市建築課、総合案内、大島行政センターで配布の「募集案内書」で確認を

☎県住宅供給公社県営住宅管理部

管理課 ☎092(781)8029

障がい者・高齢者のための 成年後見講座と無料相談会

①成年後見講座 期 9月11日(土) 10:00～12:00 ●講師=高原勝利さん(安心サポートネット) 対 先着20人 料 無料*事前申込必要

②無料福祉・法律相談会 期 9月14日(火)9:00～12:00*事前申込不要

【①②共通】所 メイトム宗像 対 市民 用 宗像地区成年後見研究会(中村) ☎080(5249)8924

認知症の無料相談会

期 9月21日、10月19日、11月

16日(原則、毎月第3火曜日)

15:00～17:00 所 赤間コミセン

●相談員=精神保健福祉士

用 赤間地区コミュニティ運営協議会 ☎(39)7051 対 市民活動団体「笑顔」(菊地) ☎080(1722)5051

脳疾患後遺症で リハビリ中の方の交流会

期 9月12日、10月17日、11月14日13:00～15:00*いずれも日曜日 所 メイトム宗像 ●内容=脳性麻痺・脳梗塞・脳出血後遺症からの回復 対 脳疾患の後遺症がある人

定 先着15人 料 無料 用 同会事務局(池浦) ☎(62)0832

*受付12:00～14:00

(広告)

公式LINE

で情報発信中!

知りたい情報が選べる!届く!

2次元コード「友だち」追加はこちらから!

ID検索 @muna2020

■問い合わせ先 宗像市秘書政策課 ☎0940-36-1055

友だち募集中

防災

子育て

ごみ出し

無料相談会

保存版

遺言・相続・成年後見・公正証書の相談や
創業支援・中小事業者支援等に関する相談

【日時】 9月26日(日)、10月24日(日) 13:00～16:00
※予約の必要はありませんが、相談多数のため事前予約の方優先

【場所】 東郷地区コミュニティ・センター
お気軽にご連絡、ご相談ください。※連絡先0940-72-4410(事務局)

主催:福岡県行政書士会福岡北支部



ひよこだより

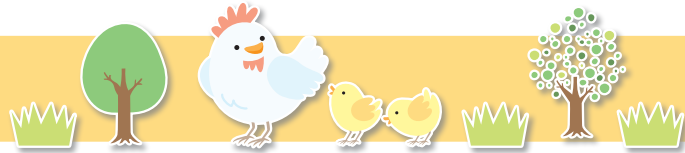

◆子育て支援センター「ふらこっこ」

☎ふらこっこ☎(37)3741
☎子ども育成課☎(36)1214

新型コロナウイルス感染症拡大防止のため、閉室になる場合があります。詳細は、市☎むなかた子育て・教育サイト「むむハグ。」(右記コード)を確認を。

「ふらこっこ」交流室 事前申込必要

当分の間、利用方法を一部変更します。詳細は、市☎「むむハグ。」(右記コード)を確認を。

☎月～金曜日、第2土曜日(11日)

●時間＝▶10:00～11:30

▶13:30～15:00

*9月は、第2水曜日(8日)の午後、20日(月・祝)、23日(木・祝)が休館

ベビータイム

☎9月8日(水)10:00～11:30

☎6カ月までの子どもと親

ベビーデイ

☎9月16日(木)▶10:00～11:30

▶13:30～15:00

☎11カ月までの子どもと親

①赤ちゃんくらぶ

～永松美雪先生を囲んで～

日本赤十字九州国際看護大学教授永松美雪先生を囲んで座談会をします。わらべうた、絵本の読み聞かせ、リラックスタイムもあります。お茶、バスタオル、おむつ替えシートを持参してください。

☎9月25日(土)10:30～12:00(受付10:15～) ☎メイトム宗像・ふらこっこ「交流室」☎第1子で0歳の子どもと親

②満1歳のお誕生会&食育ミニ講座

☎9月28日(火)10:30～11:30

☎メイトム宗像・健診室☎9月に1歳になる子どもと親☎先着10組

☎9月2日(木)10:00から

③にこにこ子育て講座

～イヤイヤ期からの子育てのポイント～

講師に発達心理専門家の桑野嘉津子先生を迎え、イヤイヤ期の子どもの対応について学びましょう。筆記用具を持参してください。

☎9月30日(木)10:00～12:00(受付9:45～)

☎メイトム宗像・203会議室*託児は健診室☎子育て中かその予定の父母

☎先着10人(市民優先)

☎無料(5カ月～未就学児)*託児は9月22日(水)までに事前申込必要

☎9月1日(水)10:00から

④親子で遊ぼう!

ホップ!ステップ!!ジャンプ!!!

～あつまれ!メイトム外庭～

親子で外あそびをします。お茶、タオル、着替えを持参し、動きやすい服装、靴、帽子で参加してください。

☎10月5日(火)10:00～11:30

*雨天の場合は市☎「むむハグ。」で確認

☎メイトム宗像・外庭*現地集合・解散

☎1歳6カ月～未就学児の子どもと親

☎親子合わせて先着30人

*きょうだい児が参加の場合は相談を

☎9月14日(火)10:00から

①～④共通事項

☎市民優先☎子育て支援センター「ふらこっこ」☎(37)3741 *窓口も可

*受付時間はいずれも10:00～15:30

【同センターへの相談】

☎月～金曜日10:00～15:30

*第2水曜日は午前のみ

*電話、窓口、メールで受付

(メールでの相談は、市☎むなかた子育て・教育サイト「むむハグ。」→「目的でさがす」『お出かけ』→「子育て支援センター」→「【子育て支援センター】ふらこっこ」)

「交流室」利用方法について」内のアドレスへ送信してください

Instagram

【公式】宗像市子育て支援センターふらこっこ



◆子どもプレーパーク

子ども育成課☎(36)1214

子どもが自然の中で自由に活動できる冒険遊び場です。誰でも自由に参加できます。参加無料。

☎▶9月11日(土)、18日(土)、25日(土)、26日(日)

▶10月9日(土)

●時間＝10:00～16:00

☎▶9月2、9、16、23、30日

▶10月7日(いずれも木曜日)

●時間＝10:30～13:30

☎子どもプレーパーク

(メイトム宗像・本館横)

◆子育てサロン

新型コロナウイルス感染症拡大防止のため、子育てサロンは当面の間中止します(下記以外)。再開時期は未定。

*主催者の都合などで開催日の変更や休

みの場合あり

池野子育てサロン「めだかつ子」

☎9月30日(木)10:00～12:00

☎池野コミセン・多目的ホール

☎先着7組●申込期間＝9月1日(水)から開催前日まで

☎☎池野コミセン☎(62)2003

まりらんど

☎毎週火曜日10:00～12:00

☎大島ふれ愛センター・1階

☎☎西永☎080(6420)4001

地島サロン

☎不定期☎地島漁村センター

☎☎前田☎(62)1260

◆市民図書館「おはなし会」

赤ちゃんのおはなし会

新型コロナウイルス感染症拡大予防のため休会です。期間は未定。再開は市広報紙、市民図書館☎などでお知らせします。

小さい子のおはなし会

就学前の子ども向けのおはなし会です。入場無料。

☎9月3、10、17、24日(いずれも金曜日)11:00～(30分以内)

●担当＝おはなしボランティア

「おはなし あのね！」

☎えほんのへや(メイトム宗像内)

☎先着5組程度

☎☎えほんのへや☎(36)0212

おはなし会

絵本の読み聞かせやパネルシアターなど。入場無料。

▶☎9月11日(土)14:30～(30分以内)

●担当＝おはなしボランティア

「ストロベリーランド」

☎☎えほんのへや・メイトム宗像内

☎先着5組程度

☎☎えほんのへや☎(36)0212

▶☎9月25日(土)11:00～(30分以内)

●担当＝おはなしボランティア

「お話げんかい」

☎☎深田分館☎先着5組程度

☎☎深田分館☎(62)2346

市公式LINE・市☎でも、子育てに役立つ情報を発信しています。



9月のほけん

☎☎子ども家庭課子ども保健係☎(36)1365

*その他、「乳幼児健康診査」「10か月すくすく相談会」など、詳細は市☎→「むむハグ。」→「目的でさがす」→「相談・サポート」で確認を

妊娠の届出・母子健康手帳交付

母子健康手帳の説明、妊婦健康診査受診補助券の交付、妊娠中の健康管理について個別に助産師・保健師などが応じます。妊娠届出書を持参してください。

☎☎月～金曜日8:30～17:00

*土・日曜日、祝日を除く

☎☎市役所西館1階・

子ども家庭課21番窓口

栄養なんでも相談室 事前申込必要

栄養や離乳食に関する悩みに、管理栄養士が個別に応じます。離乳食教室もあります。母子健康手帳、筆記用具を持参して参加してください。

☎☎9月22日(水)、10月27日(水)

①相談＝9:30～11:30(12:00終了)

②離乳食教室＝10:00～11:00

☎☎メイトム宗像

①202会議室②2階調理室

*①②いずれも事前申込必要、定員あり。②は1週間前までに申し込みを

☎☎0～4歳の子どもと保護者、妊婦(市民のみ)

たまご学級 事前申込必要

☎☎▶9月3日(金)＝1コース

「どんなお産にしたい？」

▶9月17日(金)＝2コース

「おっぱいとミルクについて知ろう」

▶10月1日(金)＝3コース

「妊娠中の栄養について考えてみよう」

▶10月15日(金)＝4コース

「安産体操と産後のからだについて」

●時間＝13:30～15:00(受付13:15～)

☎☎メイトム宗像

☎☎▶1・2・4コース＝妊婦のみ

▶3コース＝パパも可

☎☎無料(5カ月～未就学児)

*託児は1週間前までに申し込みを

*全コース、母子健康手帳、母子健康手帳副読本、筆記用具の持参を

*4コースは、バスタオル・フェイスタオルも持参を

9月20日～26日は動物愛護週間です

命ある動物を愛する気持ちを持ち、動物との正しい接し方について理解と関心を持ちましょう。この週を機に、身近な動物について考えてみませんか。



●動物を

飼うときは・・・

▶飼う前によく考えましょう

最後まで責任を持って飼うことができるか、考えましょう。

▶飼い主が分かるようにしましょう

動物には首輪、迷子札などをつけましょう。特に、飼い犬については、登録鑑札と狂犬病予防注射済票をつけることが、狂犬病予防法で義務付けられています。

▶犬の放し飼いはやめましょう

放し飼いは禁止されています。散歩させるときは必ず引き綱(リード)をつけましょう。

▶猫は室内で飼いましょう

病気や交通事故などの危険から猫を守ることができ、猫による他人への迷惑も防止できます。

●飼い主のいない猫に

エサを与えないようにしましょう

エサを与えていると猫が集まり、糞や尿、鳴き声などさまざまな迷惑を周囲に及ぼすことがあります。また、新たに子猫が生まれ、結果的に飼い主のいない不幸な猫を増やしてしまうことにもつながります。

☎☎環境課☎(36)1421

報告

人権講演会 インターネットと人権

～STOP! コロナ差別SNS上の誹謗中傷を考える～

宗像コリックスで7月21日、タレントのスマイリーキクチさんを招いて人権講演会を開催しました。

スマイリーキクチさんは、自身が

覚えのない殺人事件の犯人

だとインターネット上に書き込まれ、長い

間いわれなき

誹謗中傷と戦

い続けてきたことに触れ、インターネット犯罪の恐怖や危険性について話しました。会場には、175人が参加し「インターネット、SNS上の誹謗中傷に恐怖を感じた」「実体験を踏まえた話はとても説得力があった」「子どもとスマホの使い方を見直そうと思う」などの感想が寄せられました。

また、今回初めての試みとして録画配信を導入。講演会後に220人が視聴しました。

☎☎人権対策課☎(36)1270



「SNSに投稿するモラルと危険」について話すスマイリーキクチさん



【NO! ワクチン差別】体質・持病などの身体的な理由やさまざまな理由で、ワクチンを接種することができない、望まない人もいます。新型コロナウイルスワクチンを接種していない人への差別、いじめ、職場や学校での不利益な取り扱いなどは決して許されません。☎☎人権対策課☎(36)1270



9月のお誕生日おめでとう

【掲載募集】令和4年3月の掲載分を募集します。抽選で6人(初回優先) 掲載時3歳まで 毎月20日 電子申請のみ*詳細は、市HP(右記コード)で確認を 秘書政策課広報報道担当 ☎(36)1292



三巻洋登くん
令和2年9月30日生
1歳・自由ヶ丘

よく遊びよく食べて元気いっぱい嬉しいよ♡これからもすくすく育ってね♡



南椋羽くん
令和2年9月26日生
1歳・赤間

いつもやんちゃな椋羽くん。これから元気いっぱい大きくなってね♡



石内心響ちゃん
令和2年9月1日生
1歳・赤間

こなちゃんは我が家の宝物です♡これから笑顔いっぱい大きくなろうね♪



幸島玄真くん
令和元年9月12日生
2歳・赤間

明るく陽気な玄真くん♡たくさん食べて、いっぱい遊んで大きくなってね♪



寺田彩乃ちゃん
平成30年9月30日生
3歳・赤間西

お兄ちゃんが大好きな彩乃ちゃん♡これから仲良く元気いっぱい育ってね。



北原彩葉ちゃん
平成30年9月23日生
3歳・自由ヶ丘

3歳の誕生日おめでとう♡笑顔いっぱいの彩葉のままできてね♪

ONE DAY

「好き」から見つける自分の「未来」

むなかた子ども大学 開校 参加者募集

大学や企業などが特別講義を行う、「むなかた子ども大学」を開校します。20を超えるコースから構成された本大学で、関心がある学部とコースを選んで、好きなことを将来の夢につなげるヒントを、この機会にプロから学んでみませんか。

また、誰でも参加できる体験活動ブースや「宗像市子どもの権利の日(11月20日)」「児童虐待防止推進月間(11月)」に合わせて、保護者と一般市民向けに「子どもの権利」についての講演会を開催します。

期 11月14日(日)10:00～15:00

所 グローバルアリーナ、吉武小学校

対 市立学校1～6年生

料 無料 9月30日(木)

*申込などの詳細は、市HP「むなかた子ども大学」(下記コード)で確認を

☎子ども育成課 ☎(36)1214



市HP「むなかた子ども大学」

新型コロナウイルス感染防止対策

感染防止認証マークが貼ってある飲食店を利用しましょう!

県では、新型コロナウイルス感染防止対策認証基準に沿った対策を実施している飲食店を「感染防止認証店」として認証しています。外食の際は、この認証マーク(右記)を目印に、感染防止対策を行っている飲食店を選びましょう。*本マークは認証店舗に8月下旬以降順次交付



詳細は、県HP(右記コード)で確認を。
☎感染防止認証制度コールセンター ☎0570(015)255

宗像ハゼ釣りまつり2021 開催

今年も秋の風物詩である「宗像ハゼ釣りまつり」を開催します。初心者・ファミリー、だれでも楽しめるイベントです。心地よい秋風と釣川の景色を楽しみながら、のんびりハゼ釣りを楽しみましょう。

期 9月25日(土)7:30～12:00



稚魚放流体験もあるよ!

●持参品●

- 竿、リール、仕掛け、餌、ライフジャケット

*少雨決行、荒天中止

所 道の駅むなかた釣川河口沿い

定 先着100人 料 500円(弁当・お茶付き)

期 申込期間=9月1日(水)～17日(金)

*定員になり次第、受付終了

所 道の駅むなかた

▶申込フォーム(下記コード)

▶申込用紙をFAX ☎(62)5250

*詳細は、道の駅むなかたHP(下記コード)で確認を

☎道の駅むなかた

☎(62)3024

道の駅むなかたHP



海の道むなかた館
ミュージアムコンサート

魅惑の低音バリトン 横山浩平コンサート

待望のオペラナンバーなど、心に響く迫力の歌声をお届けします。

期 9月18日(土)16:30～17:30

所 海の道むなかた館

定 先着50人 料 無料

期 当日15:30から整理券を配布

*新型コロナウイルス感染拡大防止策のため人数制限

*企画/NPO法人コラボむなかた

☎「神宿る島」宗像・沖ノ島と関連遺産群保存活用協議会(世界遺産課) ☎(62)2600



横山浩平さん
(バリトン歌手)

ちびっこ

令和3年12月
掲載分の「俳句」
「川柳」「短歌」
の各作品を募集

します。①住所②氏名③年齢④電話番号を必ず明記して、ハガキか郵送 ☎811-3492/住所不要/広報報道担当各作品係あてへ応募してください。

▼作品・氏名には、漢字全てに必ず「ふりがな」を付けてください

▼俳句(当季雑詠)はハガキに3句以内

▼川柳は自由吟(雑詠)でハガキに5句以内

▼短歌の添削を希望する場合は、必ず返信用封筒と84円切手2枚を添えて郵送(1人3首以内)

☎秘書政策課広報報道担当 ☎(36)1055

俳句

夏の蝶ゆらりくらりと見えがくれ

傘提げて句仇集ふ半夏生

子雀の巣立ち騒がしじゅじゅぢぢぢ

二度手間がふえてもいいよもみじの手

嗅覚を賞味期限が駄目にする

川柳

故里を語ればみんな愛になる

「昼の星目には見えぬ」とみすずの詩

見えぬものを繰り返し読む

あじさいが窓辺で歌を聴いている

今日はケアハウスの誕生会で

「短歌」

短歌

カサブランカ今年も孤高に咲きにけり

イングリッド・バーグマンの憂愁に似て

「昼の星目には見えぬ」とみすずの詩

見えぬものを繰り返し読む

あじさいが窓辺で歌を聴いている

今日はケアハウスの誕生会で

「短歌」

カサブランカ今年も孤高に咲きにけり

イングリッド・バーグマンの憂愁に似て

「昼の星目には見えぬ」とみすずの詩

見えぬものを繰り返し読む

あじさいが窓辺で歌を聴いている

今日はケアハウスの誕生会で