



世界遺産CITY
宗像
Sacred Island of Okinoshima and
Associated Sites in the Munakata Region

むなかた タウンプレス

2021
令和3年
7/15
No.440



高齢者ご本人

自分や家族の健康や生活について、日々の心配ごとや悩みごとの相談。

地域のみなさん

近所に住んでいる高齢者について、変わったことや気になることなどの相談。

高齢者の心配ごとは
介護予防や健康維持が心配になったとき。
どこに相談すればよいか分からないとき。
財産や権利を守りたいとき。
お住まいの地区を担当する
地域包括支援センターへ相談を。

高齢者のご家族

同居や別居している高齢の両親について、日々の心配ごとや悩みの相談。

新型コロナ関連情報

■ 新型コロナウイルスワクチン接種のお知らせ **8ページ**

▶ 60歳から64歳の人へ接種券を発送します ▶ 接種券が届いた人から順次予約できます

■ 自宅のテレビをかんたん操作で宗像市の情報をいち早くお届け

dボタン広報誌

KBC(1チャンネル)の「dボタン広報誌」で最新情報をチェックできます。

■ ワクチン接種で困ったときは

宗像市新型コロナワクチン接種コールセンター ☎(36)9827
* 8:30 ~ 17:00(土・日祝日、祝日を含む)

新型コロナウイルスワクチン接種特設ページ



● 身近な相談窓口 地域包括支援センターを利用してください。

住み慣れた地域でいつまでも健やかに。

高齢化の進行、高齢化率の上昇を背景に、高齢者が住み慣れた地域でいつまでも健やかに安心して暮らせる社会をと、平成12年(2000)介護保険制度が創設され今年で21年を迎えます。この間、核家族世帯や単身または夫婦のみの高齢者世帯の増加、人間関係の希薄化など、高齢者や家族介護者を取り巻く社会環境は大きく変容。また、要介護高齢者や認知症高齢者数の増加、介護保険サービスの利用の定着化などもあり、制度の見直しを繰り返してきました。

そして本年度からは「地域共生社会の実現を図るため」従来の施策に加え、地域の特性に応じた認知症施策や介護サービス提供体制の整備、介護人材確保の取り組みが始まっています。

このような刻々と変化する介護施策の中、高齢者本人や家族、地域での施策の展開など事業推進の中核となるのが市内6カ所にある地域包括支援センターです(詳細は2ページ)。

地域包括支援センターでは、さまざまな心配事や悩みの相談を受け付けています。介護や介護予防、健康づくりや医療・福祉、認知症の人の財産管理、虐待や消費者トラブルなど、高齢者本人だけでなく、その家族や地域のみなさんが不安に思っているさまざまな相談に応じています。受け付けた相談は、主任ケアマネージャー、保健師、社会福祉士など専門家が互いに連携しながら「チーム」として活動。必要であれば、行政機関や民生委員、警察署などの支援を受け、その解決に当たっています。高齢者の心配事や悩みは、お住まいの地区を担当する地域包括支援センターに相談してください。

☎ 高齢者支援課
(36) 1285

今号の主な内容

- 介護保険負担限度額認定新規受付8月2日(月)から **3**
- 「ふむふむSDGsプロジェクト」スタート **4**
- 夏のお出かけは大島へ **5**
- 情報ステーション・まちの伝言板 **6**
- 令和2年度の相談を報告「転ばぬ先の杖」 **7**

宗像市
公式ホームページ



宗像市
公式フェイスブック



むなかたタウンプレスは、常用漢字と新聞用字用語集を基本に、市独自の用字用語を定めて編集しています。また、市民のみなさんの居住地は、コミュニティ地区名で表記しています。

人のうごき

(令和3年5月末日現在)	(令和3年5月中の異動数)
▽人口=97,133	▽転入=285
▽世帯=43,858	▽転出=236
▽男性=46,515	▽出生=60
▽女性=50,618	▽死亡=89

発行：宗像市 〒811-3492 福岡県宗像市東郷1-1-1
代表：☎0940(36)1121 FAX0940(37)1242

ご存知ですか? あなたの地区の 地域包括支援センター

地域包括支援センターは、高齢者が住み慣れた地域でいつまでも健やかに安心して生活できるように、高齢者ご本人やご家族をサポートする身近な相談窓口です。日常の生活のなかで、分からないこと、不安なこと、困っていることがあったら、お住まいの地区を担当する下記のセンターに相談してください。まずは、お電話を。
 問 高齢者支援課 ☎(36) 1285

宗像市地域包括支援センター（基幹型）

東郷1丁目1-1（宗像市役所内）



☎ (36) 1285

下記6カ所の地域包括支援センターの総合調整や後方支援を行っています。各センターと同じ目標で対応できるように、定期的に連絡会を開催し、さまざまな地域の課題解決に向け、一緒に取り組んでいます。

吉武・赤間・赤間西地域包括支援センター

石丸1丁目6-7（赤間病院4階）



☎ (32) 2235

市内で高齢者の人口が最も多い3地区を担当しています。それぞれ地域や世帯状況にも違いがあります。できる限り、その地域や家族構成の特性に応じた対応を心がけています。

南郷・東郷地域包括支援センター

田熊1丁目4-11（東郷小学校近く）



☎ (62) 6514

特徴が大きく違う2地区を担当しています。地域で行われている活動をデジタルの地図に落とし込み、訪問したときには、タブレットを見ながらわかりやすく紹介できるよう工夫しています。

自由ヶ丘地域包括支援センター

自由ヶ丘11丁目13-4（自由ヶ丘11丁目バス停前）



☎ (72) 6707

自由ヶ丘地区は主に1戸建てが多い住宅地のため、高齢者の1人暮らしや夫婦2人暮らしが多くなっています。坂が多いところもあるので、住んでいる地域の特性に配慮しながら、一緒に考えていきます。

日の里地域包括支援センター

日の里2丁目28-2（日の里東小学校近く）



☎ (62) 5030

公団アパートと戸建てが混在し、高齢者の1人暮らしが多い地域です。さまざまな相談を受けるなかで、どうしたら高齢者のみなさんが自立した楽しい生活を送れるか、日々考えながらサポートしています。

河東地域包括支援センター

稲元5丁目2-2（宗寿園内）



☎ (33) 2755

夫婦2人暮らしの割合が他地区に比べ多い地域です。できるだけ、住み慣れた家や地域で暮らしていけるよう、地域の活動を積極的に紹介しながら、今後のことを一緒に考えていきます。

玄海・池野・岬・大島地域包括支援センター

神湊118-2（特別養護老人ホームケアポート玄海内）



☎ (36) 9001

離島を含めたまったく違う環境の4地区を担当しています。高齢者のご家族や地域の人たちとつながりを持ちながら、できるだけ、住み慣れた家で暮らせるよう、支援していきます。

(広告)

医王院 宗像市認可霊園 宗像聖地霊園

当霊園は宗旨、宗派を一切問いません。承継者がいない方でも安心して申し込めます。
 ●所在地:福岡県宗像市田島2211番地 ●交通:西鉄・宗像大社前バス停徒歩10分 ●経営許可番号:18宗環第86号

お申し込みお問い合わせは
☎0940-62-1566



墓地+墓石+施工一式 ※管理費・消費税も全て込み価格

1.8㎡	2.35㎡	3.3㎡
1,191,000円~	1,875,000円~	2,256,000円~

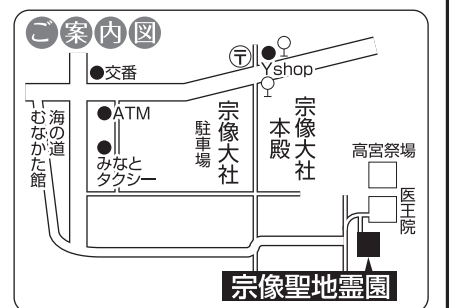

【中・高生の居場所づくり】卓球、ネイルチップ、漫画本、手芸キット、ボードゲームなどで自由な時間を過ごしませんか。☎毎月第2・4日曜日 10:00 ~ 17:00 所 発達支援センター（メイトム宗像・別館） 対 市内在住の中学生と高校生 料 無料 * マスクの持参を 問 子ども育成課 ☎(36) 1214

国民健康保険・後期高齢者医療制度 に加入のみなさんへ 限度額適用認定証の有効期限は7月31日(土)までです



限度額適用認定証(以下、認定証)は、入院などで医療費が高額になる場合、医療機関の窓口で提示することで窓口負担額を自己負担限度額までに抑えることができます。

国民健康保険の認定証を持っている人 **更新手続必要**

8月1日(日)から有効の認定証が必要な人は、8月中に国保医療課の窓口で申請をしてください。

*申請する月の初日から有効の認定証を発行します

●申請時に必要なもの▶被保険者証▶入院の領収書など入院期間が分かる書類(減額認定を受けてから過去12カ月の入院日数が91日以上の人のみ)*住民税非課税世帯(入院時の食事代が100円の人)は除く

☎国保医療課国民健康保険係 ☎(36)1363

後期高齢者医療制度の認定証を持っている人 **更新手続不要**

同制度の加入者は、更新の手続きは不要です。引き続き交付対象となる人には、7月中に8月以降有効の認定証を郵送します。

*新規に交付を希望する人は申請が必要です

☎国保医療課後期高齢者医療係 ☎(36)1348

8月の休日歯科当番医

令和3年度から休日の歯科急患体制が変更になりました。市広報紙では、4・7・12月に当番医を掲載。また、県の「ふくおか医療情報ネット」(右記コード)では、当番医のほか、夜間・休日に受診できる医療機関を検索できます。



ふくおか医療情報ネット

13日(金)	瓜生歯科医院(土穴)	☎(33)1212
	須ノ内歯科医院(福津市)	☎(42)0621
14日(土)	出光歯科医院(土穴)	☎(32)3134
	しまだ歯科医院(福津市)	☎(42)3542
15日(日)	鴨川歯科医院(三郎丸)	☎(35)4036
	むとペデンタルオフィス(福津市)	☎(42)2045

●受付時間▶9:00~11:30▶13:00~15:30

介護保険負担限度額認定の申請 令和3年度分の新規受付を8月2日(月)から開始します

負担限度額認定は、介護保険で施設サービスなどを利用するときにかかる居住費と食費が軽減される制度です。

【対象のサービス】▶施設サービス(介護老人福祉施設(特別養護老人ホーム)、介護老人保健施設、地域密着型介護老人福祉施設、介護医療院、介護療養型医療施設)▶ショートステイ(短期入所生活介護、短期入所療養介護)

【令和3年8月から認定要件と負担限度額の一部が改正】*下表参照

▶食費の負担限度額が一部変わります

▶第3段階が細分化されます

▶資産要件(預貯金などの金額)が利用者負担段階別になります

【介護保険負担限度額認定の認定要件】(注)配偶者=事実婚含む

利用者負担段階	認定要件
第1段階	所得要件 ▶世帯全員(世帯が違う配偶者(注)も含む)が住民税非課税で、老齢福祉年金を受けている人 ▶生活保護を受けている人
	資産要件(預貯金など) ▶単身1,000万円以下 ▶夫婦合計2,000万円以下
第2段階	所得要件 ▶世帯全員(世帯が違う配偶者(注)も含む)が住民税非課税で、前年の合計所得金額と課税年金収入額、非課税年金収入額の合計が年間80万円以下の人
	資産要件(預貯金など) ▶単身650万円以下 ▶夫婦合計1,650万円以下
第3段階①	所得要件 ▶世帯全員(世帯が違う配偶者(注)も含む)が住民税非課税で、前年の合計所得と課税年金収入額、非課税年金収入額の合計が年間80万円超120万円以下の人
	資産要件(預貯金など) ▶単身550万円以下 ▶夫婦合計1,550万円以下
第3段階②	所得要件 ▶世帯全員(世帯が違う配偶者(注)も含む)が住民税非課税で、前年の合計所得と課税年金収入額、非課税年金収入額の合計が年間120万円を超える人
	資産要件(預貯金など) ▶単身500万円以下 ▶夫婦合計1,500万円以下

*改正後の食費の負担限度額など詳細は市(右記コード)で確認を

【申請について】所介護保険課(市役所北館1階)

●申請時に必要なもの

▶負担限度額認定申請書▶預貯金などの照会に係る同意書▶本人と配偶者名義のすべての預貯金通帳、有価証券、投資信託、負債の残高などの写し

*申請内容に不正があった場合は、加算金が課せられます

*減額の対象となるのは申請した月の初日からです

*要件に該当し、認定証が届いたら、施設利用時に提出してください

☎介護保険課介護保険係 ☎(36)4877

「後期高齢者医療被保険者証」「介護保険負担割合証」を7月中に郵送

いずれも有効期間は、8月1日(日)から令和4年7月31日(日)までです。*詳細は同封の資料で確認を

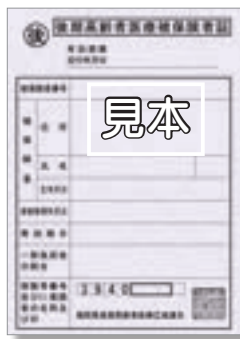

後期高齢者医療被保険者証(紫色)

医療機関での支払い時の負担割合は、前年の所得に応じて1割か3割です。

☑後期高齢者医療制度加入者

*保険料に未納のある人は、通常より短い有効期限の保険証を交付する場合があります

☎国保医療課後期高齢者医療係 ☎(36)1348

介護保険負担割合証(オレンジ色)

介護サービス事業者への支払い時の負担割合は、前年の所得に応じて1割から3割です。

☑要介護認定か介護予防・日常生活支援総合事業の決定を受けている人

☎介護保険課介護保険係 ☎(36)4877



(広告)

公式LINE

友だち募集中

で情報発信中!

イベント

防災

子育て

ごみ出し

知りたい情報が選べる!届く!

2次元コード「友だち」追加はこちらから!

@muna2020

■問い合わせ先 宗像市秘書政策課 ☎0940-36-1055

弁護士法人奔流 法律事務所宗像オフィス

◇初回相談(予約制・1時間)無料◇ 相談予約 ☎0940(34)1110 (受付時間・平日9~17時)

当事務所では、男女2名の弁護士が、一般民事、家事(相続・離婚等)、交通事故、医療事故、建築紛争、労働、行政、刑事弁護、犯罪被害、成年後見、遺言、債務整理、過払金回収、その他、あらゆる法律問題に対応いたします。

宗像市赤間駅前1丁目4番7号
赤間センタービル3階(JR赤間駅北口)
所属弁護士 小出真実・北中茂(福岡県弁護士会所属)

弁護士法人奔流が運営する法律事務所

〈本部事務所〉
住所 福岡市東区馬出2-1-22 福岡五十蔵ビル2階
電話番号 092-642-8525

法律事務所柏屋オフィス
電話番号 092-719-0885

法律事務所朝倉オフィス
電話番号 0946-23-9933

市では、市広報紙、公式ホームページに掲載する有料広告を募集しています。詳細は、市(右記コード)で確認できます。

☎秘書政策課広報報道担当 ☎0940(36)1055



広告申し込みは
←こちらから



グローバル人材育成 エスディージーズ SDGs 未来都市



予想もしていなかった新型コロナウイルスの世界的感染拡大をはじめ、環境問題や人権問題など、世界で起こるさまざまな問題は、地域や国境を越えて、世界全体で解決することが求められています。「SDGs 未来都市」に選定された本市も、さまざまな取り組みを推進しています。

その取り組みの一つとして、同じく「SDGs 未来都市」に選定された福津市と共同で、持続可能な社会の創り手を育成する「ふむふむSDGs プロジェクト」をスタートします。

Part 1 花先生のふむふむコラム

宗像市のみなさんこんにちは！今回「ふむふむSDGs プロジェクト」のアドバイザーとして関わり、広報紙でもコラムを不定期で執筆することになりました花広大です。

最近では毎日のように目にするようになったSDGs（持続可能な開発目標）という言葉。しかし、SDGs自体を何か分からないという人も少なくないのではないのでしょうか？これは、2030年までに社会をよりよい形に変革しようという国際的な目標です。宗像では「人」にフォーカスしたプログラムを展開していきます。

私自身、学生の時は宗像市に

住んでいたの、住環境と自然が調和したこの地がSDGs 未来都市に選ばれ、うれしく思っています。

現在、私はSDGsも含む課題を解決することができる人を育てるための社会教育事業を展開しています。人の成熟なくして社会の変革はありません。さまざまな社会問題について考えるきっかけを発信するため、YouTubeチャンネルを開設しています。バーチャルチューチューパー（SDGs マン）を通して雑多なトピックを切り口に考えるきっかけになるような動画も、投稿しています。よかったら視聴してください。

このコラムでは、宗像市のSDGsに関する取り組みや、市民に開かれた学びの機会を紹介していきたいと思っています。

こうじ こうだい
 花 広大さん
 プロフィール



株式会社シンカクシヨニリサーチ代表取締役。教職を経て、青年海外協力隊に参加し帰国後はJICA（独）国際協力機構の市民教育事業に従事。地方自治体で地方創生に取り組んだ後、起業し社会教育プログラムの開発など実施。豚まんが好きな2児の父。

市では、平成27年から社会の変化を見据え、子どもたちがこれからのグローバル社会を生きていくために必要な資質や能力を身に付けることを目的に、グローバル人材育成に取り組んできました。これにSDGsの理念を取り入れ、グローバルな視点から物事をとらえ、福津市とともに課題解決に取り組む人材を育成します。
 関 経営企画課 ☎(36)1192

「SDGs マン」からのメッセージ

こんにちは！SDGs マンです。今回、縁あって宗像市の広報紙におじゃましてるよ！SDGsって、自分には無関係と思ってる？実はとても身近な話なんだ。子どもや孫の世代が今の私たちの行動のしわ寄せを食らうようなことは回避したいよね？私は一人一人が気付き、行動を変えることで社会をよくすることができると信じて動画を投稿しています。ぜひ遊びにきてね！



【SDGs マンとは】

身近な問題や、気になる話題を拾っては「考えてみよう」と呼びかけるバーチャルチューチューパー。中の人はいない設定になっているが声は花広大に似ている。豚まんが好き。



「SDGs マン」
 YouTubeはこちら

外国人にまちの魅力を伝えよう！

「ふむふむSDGs プロジェクト」第1弾

参加者募集

【海外からの移住プロジェクト】

中学生が海外在住の外国人に向け、オンラインで英語のプレゼンテーションを行い、福津と宗像のどちらに移住したいかを選んでもらいます。自分のまちの魅力を再発見するとともに、多文化共生のまちづくりについて考える2日間のプロジェクトです。

期▶ 8月21日(土)9:00～17:00＝両市について学ぶ、プレゼンの作成

▶ 22日(日)9:00～15:00＝オンラインで外国人に向け発表、投票

所▶ グローバルアリーナ 対▶ 市内在住の中学生 定▶ 15人 料▶ 無料 申▶ 7月30日(金)

17:00 *詳細は上記コードで確認を
 関▶ 子ども育成課 ☎(36)1214

英語が話せなくても大丈夫！
 私がフォローするから気軽に参加してね！



講師のアン・クレスリーニさん
 (むなかた応援大使)

申込・詳細はこちら



日本の次世代リーダー養成塾

講座をオンラインで公開します

事前申込不要

高校生を対象にグローバルアリーナで開かれる「第18回日本の次世代リーダー養成塾」。今回は塾生が実際に受ける講義を市民のみなさんに一般公開します。*感染症拡大防止のためオンラインで公開



①講師＝佐々木久美子さん
 (株式会社グルーヴノーツ代表取締役会長)
 ▶テーマ『高校生が知っておくべきテクノロジーのインパクト』
 今、高校生のみなさんが知るべきテクノロジーとは何か？テクノロジーの進化とは、私たちにどのような影響を与え、私たちはこれからどうテクノロジーと付き合えばいいのか…？



②講師＝村木厚子さん
 (津田塾大学客員教授、元厚生労働省事務次官)
 ▶テーマ『事件から学んだこと～組織の在り方・人の生き方～』
 2009年に遭遇した郵便不正事件で身に覚えのない罪に問われ、逮捕・勾留。その「二度と経験したくないが、得難い経験」から学んだことは…？

期▶ 8月5日(木) ① 11:00～12:30 ② 14:00～15:30

対▶ 市民 *詳細は右記コードで確認を

関▶ 子ども育成課 ☎(36)1214



過去の訓練の様子
 (上) AED訓練
 (下) 救助用の水上バイクでの海上訓練

関 秘書政策課 秘書担当 ☎(36)0890

海の安全を守りタイ！
 海で遭難した人々の救助には、海上保安庁と連携し、地元漁業者を中心とした民間ボランティア組織である福岡県水難救済会のみなさんに尽力いただいています。宗像には海難救助の拠点である救難所4カ所があり、昨年は宗像の海で5回出動し、漁業を休み活動してもらいました。水の事故には十分注意して、宗像の海で夏を楽しんでください。



伊豆美沙子市長

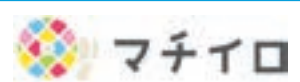



夏のお出かけは大島へ

大島の七夕 Month 開催中

七夕伝説発祥の地といわれる大島。島内各所を七夕の吹き流しや竹灯籠などで彩ります。

期 7月7日(水)～8月7日(土)

●内容▶宗像大社中津宮で特別御朱印(セットで1,000円)を発行▶七夕にちなみ、大島の天の川で願いを込める「祈り星(ガラス玉)」を大島港渡船ターミナルで販売▶島内の飲食店・宿泊施設に短冊を設置。願い事が書かれた短冊は、8月7日(土)に奉納します(今年は臨時旅客船の運行はありません)

☎元気な島づくり課 (72)2211



宗像大社中津宮



特別御朱印

祈り星

詳細は「むなかた観光ガイド」HP →「島の魅力」で確認できます



大島での遊び

【うみんぐ大島】海上釣堀や防波堤釣り、シーカヤックなどが楽しめる海洋体験施設。子どもや初心者も釣ることができます。釣った魚はバーベキュー(道具の貸出可)や魚さばき教室などでも楽しめます。

●夏休み親子イベント「磯観察」 *持参品など詳細は下記コードで確認を

期 7月23日(金・祝)、8月6日(金) *いずれも12:45までにうみんぐ大島管理棟に集合(神楽発11:15の渡船に乗船を) 先着20組 料 大人620円、子ども310円

☎うみんぐ大島 (72)2361



磯観察

【カナディアンキャンプ大島牧場】大島一の絶景スポットで生き生きと過ごす馬を見ることができます。また、壮大な自然の中での乗馬体験(事前予約必要)は特に人気です。

☎同大島牧場(尾片) 090(3662)0656



乗馬体験

子育てに悩んでいるみなさんへ

子育てはいろいろな人の力と共に！

現在、新型コロナウイルス感染症拡大防止のため、外出自粛や、店舗や施設の休業などの対策が続いています。そのため、大人も子どももいつもと違う生活の中での不安やストレスから「怒りっぽくなった」「イライラしている」など感じるが増えたのではないのでしょうか。このような状況の中、全国的にも児童虐待の増加、深刻化が心配されています。

不安や心配事はひとりで悩まず、まずは電話で相談してください。

☎子ども相談支援センター(子ども支援課) (36)1302

「体罰に頼らない子育て」を広げたい

体罰などはよくないと分かっているけど、さまざまな状況や理由で難しいと感じられることがあります。子育てやしつけの大変さを保護者だけで抱えるのではなく、少しでも困ったことがあれば連絡してください。一緒に解決の道を考えましょう。

相談できる場所があります「子ども家庭相談室」

妊娠期～おおむね18歳までの子ども・子育てについて、またその家族が抱えるさまざまな悩みや心配なこと、誰かに聞いてもらいたいこと

<p>宗像市子ども相談支援センター 8:30～17:00 *土・日曜日、祝日を除く (上記以外の時間も対応可 *要相談)</p>	<p>などの相談窓口が市役所内にあります。電話での相談にも応じます。個人の秘密は固く守られますので、気軽に相談してください。</p>
<p>子どもと、その家庭に関するあらゆる心配ごとについての相談</p> <p>子ども家庭相談室 ☎(36)1302</p>	
<p>成長・発達や育児の悩み、友だちとの関係や学習の苦手さなどに関する相談 *事前予約必要</p> <p>発達支援室 ☎(36)9098</p>	
<p>不登校に関する相談</p> <p>教育サポート室エール ☎(36)8303</p>	



『暮らしの図鑑 グリーン』

楽しむ工夫×いま取り入れたい観葉植物64×基礎知識 境野隆祐 / 著(翔泳社)

観葉植物の選び方から飾り方までわかりやすく紹介。植物の大きさ、水のやり方、おすすめの置き場所などを掲載した植物図鑑も収録。

『世界一美しい 透明スイーツレシピ』

tomei / 透明愛好家 / 著(KADOKAWA)

眺めるだけでもさわやかな気分になるゼリーケーキやグラデーションがきれいなソーダドリンク、ゼリーポンチ、宝石のような琥珀糖など、夏にぴったりのレシピ集。

『おうちで楽しむ科学実験図鑑』

尾嶋好美 / 著(SBクリエイティブ)

暗闇で光るジュース、口の中でひんやりするラムネなど、暑さを忘れてしまえるようなおもしろい実験を大人と一緒に楽しみましょう。

* 児童書(科学的な解説付き)



博多座 市民半額観劇会

王家の紋章

市民のみなさんに文化芸術に触れてもらうために、博多座「市民半額観劇会」を案内します。

●出演者▶浦井健治さん▶神田沙也加さん、他 期(右表参照) 所 博多座(福岡市)

定 各回抽選で30人 料 A席7,750円(通常15,500円) *別途手数料必要

期 8月11日(水) *消印有効

* 8月中旬頃に当選ハガキを発送

期 ハガキ1通1公演のみ①希望公演日時②

郵便番号・住所③氏名④年齢⑤電話番号⑥

参加人数(ハガキ1通2人まで)を明記して、〒810-8799 / 福岡中央郵便局留 / 「市民半額会」あて

☎市民半額会事務局 092(751)8258 ▶文化スポーツ課 (36)1540

公演日	開演時間
9月4日(土)	17:00
9月5日(日)	12:00
9月7日(火)	17:00
9月8日(水)	12:00
9月11日(土)	17:00
9月13日(月)	17:00
9月15日(水)	17:00
9月21日(火)	12:00 17:00
9月23日(木・祝)	12:00



「Save the Sea」

海の恵に感謝して豊かな海を守ろう！

開催スケジュールなど詳細は「むなかたギョギョ」HPで確認を * 荒天時は営業を短縮・中止



上八交差点(環状交差点)近くの御製広場で、地元食材を使用した飲食や地元水産物の販売、ミニイベントなどを開催します。鐘崎漁港の風景を堪能しながら、食事や買い物を楽しんでください。

期 7月～9月

* 営業日程は参加事業者で異なります。右上記コードで確認を 所 鐘崎漁港内(御製広場)

【内容】

- ▶地元水産物の販売
- ▶漁業者のミニイベント
- ▶バーベキュー備品の貸し出し
- ▶地元食材を使用した飲食の販売
- ▶シーサイドキッチンカーステーション
- ▶海の環境保全活動のパネル展示、他

☎産業政策室 (36)9039



【犯罪被害者とその家族の人権に配慮しよう】興味本位のうわさや心ない中傷などで名誉を傷つけられたり、私生活の平穏が脅かされたりするなどの人権侵害が発生しています。犯罪被害者とその家族の立場を考え、この問題の理解を深めましょう。☎人権対策課 (36)1270

情報ステーション

詳細は各問い合わせ先へ

申込方法 応募事項

電話以外での申込は、次の①～④を明記してください。
①催し名・コースなど②郵便番号・住所③氏名④電話番号

図書館資料の「補修ボランティア 養成講座」参加者募集

期 9月1日(水)13:30～16:30
*講座終了後、今後の活動について30分程度説明あり

所 宗像ユリックス図書館2階・調べ学習支援コーナー

●講師=福島京子さん(福岡県立宗像高等学校主任学校司書)

対 図書館資料の補修に関心があり、受講後ボランティアに参加できる人

定 先着10人*受講不可の場合のみ連絡 料 無料

●受付期間=7月16日(金)～8月17日(火)

申 ①氏名②電話番号▶電子申請(市HP)▶窓口(市民図書館全館)

問 図書課 ☎(34)2263

プリンセス駅伝 2021 ボランティア参加者募集

毎年テレビ中継も行われる一大スポーツイベントにボランティアとして参加しませんか。

期 10月24日(日)●内容=沿道の交通整理、応援者整理など

対 15歳以上の市民(中学生不可)

期 8月6日(金)

申 問 ①住所②氏名③年齢④携帯番号を文化スポーツ課あて

▶☎(36)1540▶F(36)0270

審議会等委員募集

世界遺産保存活用検討委員会

●内容=世界遺産の保存活用に関することを検討

期 任用期間=9月1日(水)から2年間*年2回程度開催

期 8月10日(火)

*募集要項は、市HP(右記コード)を確認を

問 世界遺産課 ☎(36)9456

ひとり親家庭のための 就業支援講習会

【介護福祉士実務者研修

(有資格者対象)】

期 8月30日(月)～11月26日(金)のうち10日間 所 (株)西日本医療福祉総合センター(中間市)

定 書類選考で8人

*開講人数に満たない場合は中止

料 無料*別途テキスト代1万円必要 託 無料(1歳～未就学児)

期 8月16日(月)

申 申込書を▶郵送(〒820-0004/飯塚市新立岩8-1/県ひとり親サポートセンター飯塚ランチあて)*締切日必着

▶F 0948(21)0391 *申込書は市子ども家庭課窓口で入手か、飯塚ランチHPからダウンロード可

問 同ランチ ☎ 0948(21)0390

パブリック・コメント結果報告

宗像市歴史文化遺産

保存活用地域計画(案)

●実施期間=3月1日～30日

●提出意見数=4件●検討結果=削除1件、修正1件、原案通り2件

*意見の回答など詳細は市HP(右記コード)を確認できます

問 世界遺産課 ☎(62)2600

子育て支援 親子運動サポート 「親子でプール遊び」参加者募集

専門のインストラクターの指導で、子どものプールスタート!親子で一緒に体を動かしましょう。

期 8月26日(木)11:00～12:00

所 宗像ユリックス・アクアドーム

対 親子(おむつ不要の未就学児)

定 先着10組(大人1人・子ども1人) 料 1組1,000円 申 問 市スポーツサポートセンター ☎(72)1112

企画づくりのすゝめ参加者募集

企画づくりのポイントについて、講師の事例を踏まえながら学びます。

期 7月28日(水)19:00～20:30

*受付=18:45～

所 メイトム宗像・結工房

●講師=松岡まさたかさん(「千年夜市」代表)

定 先着20人 料 無料

申 申込フォーム(右記コード)参照*詳細はメイトム宗像HPで確認を

問 ▶講座について=宗像市市民活動・NPOセンター ☎(36)0311

▶記事について=コミュニティ協働推進課 ☎(36)5394

県若年性認知症サポート センターの無料相談

期 毎週火～土曜日10:00～16:00

所 高齢者自立支援センター内(行橋市)●内容=医療・福祉・就労などの相談*秘密厳守 対 若年性認知症の人とその家族

*詳細は同センターHP(右記コード)を確認を

問 ▶県若年性認知症サポートセンター ☎0930(26)2370

▶市高齢者支援課 ☎(36)1285

県認知症介護相談窓口(無料)

期 毎週水・土曜日11:00～16:00

*面談は事前申込必要*秘密厳守

所 クローバープラザ(春日市)

対 認知症の人とその家族

*詳細は県HP(右記コード)を確認を

申 問 ▶クローバープラザ ☎092(574)0190

▶市高齢者支援課 ☎(36)1285

まちの伝言板

詳細は
各問い合わせ先へ

宗寿園8月のイベント情報

新型コロナウイルス感染症の影響でイベントは未定。*詳細は問い合わせを 問 宗寿園 ☎(33)2761

シルバー人材センター会員募集

【8月の入会説明会日程】

期 所 ▶4日(水)・18日(水)/東郷コミセン▶5日(木)・19日(木)/河東コミセン▶25日(水)/同人材センター*いずれも13:30～ 対 おおむね60歳以上の市民*詳細は同人材センターHPで確認を 問 シルバー人材センター ☎(33)1151

自衛官等募集

【受付期間】▶一般曹候補生=9月6日(月)まで▶自衛官候補生=随時募集中*詳細は自衛隊福岡地方協力本部HPで確認を

申 問 同本部福岡募集案内所

☎092(672)3255

中卒程度認定試験願書受付

期 願書受付期間=7月5日(月)～9月3日(金)まで

*試験日=10月21日(木)

対 やむを得ない理由で義務教育諸学校への就学義務を猶予が免除された人 問 県教育庁教育振興部義務教育課学事企画係 ☎092(643)3908

県乳幼児聴覚支援センター相談支援

期 毎週月・水・金曜日10:00～16:00(祝日・年末年始除く)

所 同センター(福岡市)●内容=子どもの聴力や療育などの相談

料 無料*面談は事前申込必要

申 問 同センター▶☎092(402)2673▶F 092(415)3126▶✉fmc.choukaku@fukuoka.med.or.jp

司法書士による相続・遺言相談会

期 8月1日(日)10:00～16:00

●無料電話相談=☎0570(783)544●内容=相続、不動産名義、借金などの法律問題 問 福岡県司法書士会 ☎092(722)4131 *土・日曜日、祝日を除く10:00～16:00

夏休みの思い出つくり 「夏休みキッズテニス教室」

期 8月20日(金)、21日(土)

10:00～12:00 所 中央公園(稲元)

対 小学生*保護者の参加可 定 先着40人(組) 料 1人(組)500円(保険料含む) 期 8月9日(月・振休)

申 問 ①参加者氏名(フリガナ)②住所③学年(年齢)④電話番号を明記して▶往復ハガキ(〒811-4163/自由ヶ丘7-10-6/宗像市テニス協会・兵頭登あて)▶✉hyodo@mms.bbq.jp▶☎(32)1693

「8・6むなかた平和のつどい」開催

期 8月6日(金)15:00～19:00

所 宗像ユリックス●内容=布芝居上映、戦争と平和に関する展示など

*市、市教育委員会後援

問 平和のつどい実行委員会(宗像教育会館内) ☎(36)2203

日本飛行機協会宗像支部イベント

①紙飛行機教室=期 7月31日(土)

10:00～15:00(14:30まで受付) 所 メイトム宗像 料 500円(材料費)

②第26回全日本紙飛行機選手権宗像予選会=期 8月1日(日)9:00～12:00(9:25まで受付)

所 宗像ユリックス芝生広場

料 300円*優秀賞・参加賞あり

*対象紙飛行機を持参し参加を

③紙折り飛行機大会(体験遊びリンピック)=期 8月8日(日・祝)

10:00～12:00(10:15まで受付)

所 いせきんぐ宗像 料 300円(材料費)*優秀賞・参加賞あり

①～③共通事項=▶マスクの持参を▶出前教室申込可

問 日本紙飛行機協会宗像支部事務局(堀) ☎090(4426)2162

日曜午後のジャズ&ポップス Memories～思い出の日々特集～

期 8月1日(日)15:00～16:30

(開場は14:30) 所 東郷コミセン

定 先着30人*スリッパ持参*感染症対策ため、人数制限の場合あり

料 ▶一般=1,500円▶高校生以下=500円▶幼児=無料

*市、市教育委員会後援

申 問 P&P事務局(吉住)

☎090(7980)6439

市公式フェイスブックでは、さまざまな記事を紹介しています。ぜひチェックしてください。

問 秘書政策課広報報道担当 ☎0940(36)1055



「いいね!してね★」

Facebookでチェック





令和2年度 消費生活センター相談内容

みなさんの困りごとを報告します

●相談総額 2億1,495万円
●救済金額 2,792万円
●相談件数 1,157件

令和2年度に消費生活センターに寄せられた相談件数は1,157件でした(右表参照)。

相談の多かった内容

1位 商品一般 (相談件数 120件)

ここ数年上位を占めていた架空請求ハガキの相談が激減。それに代わり、宅配便業者を装った「不在通知」や、実在する大手通販会社・企業などをかたった偽のメールを送り付け、個人情報盗み取りといったフィッシング詐欺の相談が増えました。

2位 デジタルコンテンツ (相談件数 92件)

有料サイトでの架空請求やワンクリック詐欺、「簡単に儲かる」というインターネットの広告、SNSをきっかけにした副業サイトや情報商材の相談、オンラインゲームで課金した未成年の相談が多くありました。

3位 健康食品 (相談件数 64件)

多くは、ネット広告を見てダイエットサプリなどを購入したが、回数しぼりのある定期購入で途中解約できないという相談でした。2回目に3カ月分が届き高額請求されたといった悪質性の高い相談も寄せられました。

年齢別相談件数

年齢	総件数	1位(件)	2位(件)	3位(件)
20歳未満	35	デジタルコンテンツ(16)	健康食品(6)	レンタルサービス(3)
20～39歳	203	デジタルコンテンツ(27)	健康食品(13)	不動産貸借(11)
40～59歳	272	健康食品(24)	商品一般(22)	デジタルコンテンツ(18)
60～79歳	447	商品一般(65)	デジタルコンテンツ(29)	インターネット 接続回線(24)
80歳以上	143	商品一般(15)	新聞(14)	工事・建築 携帯電話サービス(7)

*団体からの相談などで年代が不明なものが57件あります

▶商品一般=商品が特定できない相談内容(フィッシング詐欺や不審な電話など)
▶デジタルコンテンツ=パソコンや携帯電話、スマートフォン、タブレットなどを使用したときの有料サイトのトラブル▶SNS=スマホやパソコンなどにおいて人とつながることができるオンライン上のコミュニティサービス



新型コロナウイルス感染症に関連した相談

昨年度は新型コロナウイルス感染症関連の相談も多数寄せられました。

【内容】▶マスクや消毒用アルコールの品不足や品質に関する相談▶感染拡大に伴う旅行や航空券のキャンセルに関すること▶感染を回避するためスポーツジムやヨガ教室を退会しようとするキャンセル料が発生する▶結婚式の延期やキャンセルに伴う違約金の相談、他
同感染症に便乗した悪質商法や詐欺については、今後も警戒する必要があります。

令和2年度は外出自粛要請などの影響から通信販売の件数が増えました。通信販売はクーリング・オフの適用がありません。注文前には返品などの条件を必ず確認するようにしましょう。クーリング・オフ制度など詳細は、同センターに問い合わせください。

宗像ゆかりの選手たちがオリンピックに出場!

東京2020オリンピック競技大会が7月23日(金・祝)から開催されます。宗像出身の選手や、宗像で練習した選手をテレビを通して応援しましょう!
☎文化スポーツ課 ☎(36)1540

【宗像出身の選手】 ●フェンシング女子サーブル日本代表



福島史帆実選手(城山中学校出身)

私は高校からフェンシングを始め、オリンピックメダルの獲得を目標にがんばってきました。宗像市のみなさんにスポーツを通じて感動をお届けできるように全力で挑みます



*日本代表女子サッカーメンバーに、杉田妃和選手(グローバルアリーナジュニアサッカーチーム出身)が内定しました

【事前キャンプで宗像を訪れた選手】

柔道ブルガリア代表

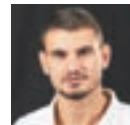

ヤニスラフ グルチェフ
Yanislav Gerchev 選手
(男子60kg級)



イヴァイロ イヴァノフ
Ivaylo Ivanov 選手
(男子81kg級)



イヴェリナ イリエヴァ
Ivelina Ilieva 選手
(女子57kg級)

宗像に来るたび、市民のみなさんからの心温かいおもてなしにありがたく思います。メダルを目指してがんばります!

*選手からのコメント(抜粋)

7人制女子ラグビーロシア代表



アリョーナ ティロン
Alena Tiron キャプテン

宗像は美しい街で、いつも温かく迎えていただき、ありがとうございます。食べ物もおいしく、練習環境が完璧です。宗像が大好きです

*選手からのコメント(抜粋)

*出場日程など詳細情報は、市公式のSNSでお知らせします

納期

【8月2日(月)まで】

●後期高齢者医療保険料第1期
☎国保医療課
後期高齢者医療係 ☎(36)1348
●介護保険料第1期
☎介護保険課介護保険係
☎(36)4877

【8月31日(火)まで】

●市県民税第2期
☎税務課市民税係
☎(36)7350
●国民健康保険税第3期
☎国保医療課国民健康保険係
☎(36)1363
●後期高齢者医療保険料第2期
☎国保医療課
後期高齢者医療係 ☎(36)1348
●介護保険料第2期

☎介護保険課介護保険係

☎(36)4877

献血

対 ▶男性17～69歳 ▶女性18～69歳(65歳以上の人は、60歳代での献血経験者のみ)

期 8月3日(火)

▶池野コミセン
= 10:00～12:00

▶岬コミセン
= 14:00～16:00

☎健康課 ☎(36)1187

施設の休館

●メイトム宗像休み
8月7日(土)・8日(日・祝)
●道の駅むなかた休み
7月26日(月)・8月15日(日)
～17日(火)・23日(月)

●市民図書館8月休み

▶全館=13日(金)～15日(日)・26日(木)

▶えほんのへや=7日(土)・8日(日・祝)・28日(土)・29日(日)

▶中央館=2日(月)・10日(火)・16日(月)・23日(月)・30日(月)

▶深田分館=2日(月)・4日(水)・10日(火)・16日(月)・23日(月)・25日(水)・30日(月)

▶須恵分館=2・9・16・23・30日(いずれも月曜日)

●宗寿園8月休み

▶13日(金)・14日(土)

▶1・8・15・22・29日(いずれも日曜日)

▶2・9・16・23・30日(いずれも月曜日)

資源物受入日

- 北側(宗像清掃工場前)
▶土・日曜日9:00～17:00
- 西側(ゆ～ゆ～プール横)
▶土・日曜日9:00～17:00
▶水曜日9:00～19:00



家庭の燃やすごみ量の推移

燃やすごみの減量のため、リサイクルを促進しましょう

令和3年5月計 1,531 t
前年度同月比 -100 t
令和3年度累計 2,927 t
前年度累計比 -219 t



海岸を散歩しながら
ごみ拾いをしてみませんか

海岸線清掃活動「クリーンアップむなかた」

- 活動場所
▶釣川河口両側海岸
▶深浜海岸(鐘崎から岡垣町の境に至る海岸線)
☎環境課 ☎(36)1421

同活動の令和3年5月までの清掃状況を紹介

- 令和3年5月 ▶収集量=214袋
- 累計 ▶収集量=33,681袋

【おわびと訂正】市広報紙6月15日号7ページの「家庭の燃やすごみ量の推移」の量に誤りがありました。正しくは▶令和3年4月計1,396 t ▶前年度同月比-119 t ▶前年度累計比-119 tでした。おわびして訂正します。
☎環境課 ☎(36)1421

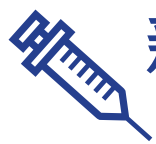

新型コロナウイルスワクチン接種のお知らせ

◆問い合わせ先 宗像市新型コロナワクチン接種コールセンター ☎(36)9827

*8:30~17:00(土・日曜日、祝日を含む)

接種券が届いた人から順次予約できます

*記載内容は6月29日時点のものです

60歳から64歳の人へ接種券を発送します

昭和32年4月2日から昭和37年4月1日生まれの人へ、7月10日(土)から接種券を発送します。接種券到着後、随時予約して接種を受けてください。*全ての対象者に発送されるまで1週間程度かかります
*60歳未満の人の接種券は、その後順次送付します

8月分の予約サイト・コールセンターでの予約受付は7月20日(火)9:00からです

●集団接種を予約する時は、2回目接種の都合もあわせてスケジュール調整をしてください

2回目の接種日時は、1回目の接種日時から3週間後の同曜日、同時刻を仮予約します。予約可能枠に限りがあるため、できるだけ2回目の接種日時まで含めて都合のよい日を予約してください。

●予約について

- ▶予約対象接種期間=8月1日(日)から8月31日(火)
- ▶集団接種(公共施設での接種)=予約枠 約5,600人分
- ▶個別接種(協力医療機関での接種)=予約枠 約1,500人分

予約方法

かかりつけ医などの医療機関で接種する「個別接種」と、公共施設で接種する「集団接種」があります。

■個別接種(医療機関での接種)

各医療機関か予約サイト(コールセンター)で予約をしてください。

■集団接種(特設会場での接種)

現在、7月までの予約を受付中です。随時、予約サイトかコールセンターから予約できます。

*予約方法や集団接種スケジュールは、市「ワクチン接種特設ページ」(右上記コード)で確認を

予約先 *接種券が必要です



●宗像市新型コロナワクチン接種コールセンター

☎(36)9827 *8:30~17:00(土・日曜日、祝日を含む)

*7月30日(金)のみ9:00から受付

*7月30日(金)まで受付を20:00まで延長(土・日曜日、祝日を除く)



●予約サイト



市公式 LINE
ID: @muna2020



市「ワクチン接種特設ページ」

ワクチンの副反応について

ワクチンを接種した後、接種した部分が筋肉痛のように痛くなることや、発熱や体のだるさ、頭痛などが多く確認されています。これらは、比較的よくみられる軽い副反応で、接種した当日や翌日から始まり、おおむね数日でおさまります。副反応の症状が出て心配な場合は、かかりつけ医(休診の場合は、宗像地区急患センター)を外来で受診してください。

極めてまれに脳炎や神経障害など重大な副反応もあります。このため、予防接種後の救済制度が設けられています。ワクチンによって健康被害があったのかを個別に審査し、ワクチンが原因で健康被害と認定された場合には給付があります。☎健康課☎(36)1187

*健康被害救済制度の内容については、厚生労働省「予防接種後健康被害救済制度」(右記コード)で確認を



最新情報はテレビでチェック!!

テレビのデータ放送で見る広報 **d ボタン広報誌**

■視聴方法

- 1 テレビのチャンネルを「1チャンネル」(KBC)に合わせる
- 2 テレビのリモコンの「dボタン」を押す
- 3 「dボタン広報誌」を選び「決定ボタン」を押す



県小児救急医療電話相談



◆平日=19:00~翌朝7:00

◆土曜日=12:00~翌朝7:00

◆日・祝日・盆(8月13日~15日)=7:00~翌朝7:00

- 病気
- けが
- 薬
- 応急処置など

●短縮=#8000

●専用=☎092(661)0771(福岡)

☎093(662)6700(北九州)

*電話がダイヤル回線の人は専用電話番号を利用して下さい

8月の休日外科当番医(9:00~17:00)

1日(日) 平塚胃腸科外科医院(自由ヶ丘) ☎(32)2126

8日(日・祝) 日の里クリニック(日の里) ☎(36)5511

9日(月・振休) 荒牧整形外科医院(福津市) ☎(34)3355

13日(金・盆) 松野脳神経クリニック(福津市) ☎(43)5055

14日(土・盆) 中島外科医院(福津市) ☎(52)1300

15日(日・盆) 葉山クリニック(葉山) ☎(39)3050

22日(日) あかま整形クリニック(栄町) ☎(35)6440

29日(日) 高橋整形外科医院(日の里) ☎(37)8013

休日小児科・内科

宗像地区急患センター(田熊) ☎(36)1199

診療時間 (*1=受付は5:30まで)

◆平日=19:30~翌朝6:00(*1)

◆土曜日=18:00~翌朝9:00

◆日・祝日=9:00~翌朝6:00(*1)

*翌日が休日の場合、翌朝9:00まで

◆盆=8月13日(金)19:30

~16日(月)6:00《連続診療》(*1)

そうだん

休みなど、詳細は各問い合わせ先で確認を。



なんでも相談・行政相談

(市役所北館1階・生活支援課横)

月~金曜日8:30~17:00

☎(36)2237

妊産婦・乳幼児の健康相談

(市役所西館1階)

月~金曜日8:30~17:00

☎(36)1365 ☎(37)3046

就業相談・養育費電話相談

月~金曜日=9:00~17:00

毎週土曜日、第1・3日曜日=

9:00~16:00

(ひとり親サポートセンター

「飯塚ランチ」 ☎0948(21)0390

子ども相談支援センター

(市役所西館1階)

月~金曜日8:30~17:00

▶総合相談(代表)=

☎(36)1302 ☎(37)3046

児童虐待に関する通告(相談)

▶宗像児童相談所=☎(37)3255

▶全国共通ダイヤル=☎189

子どもの権利相談室

(市役所西館1階)

月~金曜日10:00~18:30

☎(36)9094 ☎(37)3046

*子ども専用=

☎0120(968)487

心配ごと相談

(宗像市社会福祉協議会)

▶市役所本館1階・相談室=

第1・2・4木曜日

▶自由ヶ丘コミセン=

奇数月の第3木曜日

▶日の里コミセン=

偶数月の第3木曜日

*いずれも10:00~15:00

☎(37)1300

こころと生き方の相談

▶市役所本館1階・相談室=

月~金曜日13:00~16:30

▶市「電子申請」

☎(36)1156

女性支援相談

(市役所北館2階・

男女共同参画推進課)

月~金曜日9:00~17:00

☎(36)0048

補聴器相談

(市役所本館1階・相談室)

7月16日(金)、7月27日(火)

8月18日(水)、8月20日(金)

*いずれも10:00~12:00

☎(36)3135

年金相談

▶東福岡年金事務所=

月~金曜日8:30~17:15

☎092(651)7967

消費生活センター

月~金曜日8:30~17:00

☎(33)5454

職業紹介・相談

(市役所北館2階・

宗像市ふるさとハローワーク)

月~金曜日8:30~17:00

☎(36)1150

法律相談

▶県庁1階・県民相談室=第1・

3金曜日13:00~16:00

☎092(643)3333 *予約制

▶男女共同参画推進センター

「ゆい」(メイトム宗像内)=

第3火曜日13:00~16:00

☎(36)0250 *予約制

住宅相談・訪問相談

(相談員の派遣)

(住まいと暮らしの情報センター

「住マイむなかた」)

月~金曜日9:00~17:00

☎(37)2525

生活の困りごとの相談

新型コロナウイルス感染症の

影響により就労環境の

変化で収入が

減少するなどの相談

(市役所北館1階・生活支援課)

月~金曜日8:30~17:00

☎(36)9570

市「暮らし・手続き」→「暮らし・環境」→「相談」→「宗像市相談窓口一覧」で、その他さまざまな相談を掲載しています。



水 緊急連絡先 24時間受付
*私有地内工事有料
宗像管工事協同組合 ☎(37)0435

市では、収集した個人情報を、収集の目的以外で利用することはありません。広報紙は、古紙が配合された紙を使用しています。

広報紙への意見・要望を
右記に寄せてください

発行:宗像市 〒811-3492 福岡県宗像市東郷1-1-1
編集:秘書政策課広報報道担当 ☎0940(36)1055 FAX0940(37)1242
特定非営利活動法人グロウ
印刷:株式会社 西日本新聞印刷

