



世界遺産CITY
宗像
Sacred Island of Okinoshima and
Associated Sites in the Munakata Region

むなかた タウンプレス

2020
令和2年
5 / 1
No.411

うま
美味いはコロナに負けない
#宗像エール飯



店を営むのは、森上さん夫妻。7年前に古賀市から転入し、1年半前に県道町川原赤間線の辻田橋近くに店を構えました。「地元産の新鮮な野菜をふんだんに使っているのが店の自慢」と笑顔で応えるお二人。

美味^{おい}しいを持ち帰り、
市内の飲食店をSNSで応援

新型コロナウイルスの感染が拡大するなか、営業時間を短縮したり「テイクアウト（お持ち帰り）」や「デリバリー（出前）」にしたりと、業態を切り替える飲食店が増えています。

このような中、市では、料理の写真や店の情報に「#宗像エール飯」のハッシュタグ（#）をつけて、宗像市内の飲食店と利用者がSNSで情報を発信し、広く知ってもらおう応援のプロジェクトを始めています。

利用者と店舗の思いをつなぐ
テイクアウト&デリバリー
プロジェクト

「料理を食べたくてもお店に行けない方々に美味^{おい}しいご飯を提供し、料理でエールを送りたい」という飲食店さんの願い。「日頃通っていたあの店の料理が食べたい。美味しいご飯を持ち帰って飲食店にエールを送りたい。一人では難しいけど、みんなが集まれば助けになる」という利用者の思い。双方の心をつなぎ、マチを元気にするのが、このプロジェクトの趣旨です。

この仕組みは、大分県別府市から始まり、各地に広がっています。宗像市では、3月26日にホームページで紹介。翌日27日



「宗像エール飯」
参加店舗一覧は
こちら！

に飲食店第1号

としてエントリーしたのが、森上さん夫妻が営む「赤間宿ビストロカフェNeco Deco」です。現在このプロジェクトには、4月10日時点で30店舗以上が参加。その輪が広がっています。

● 飲食店のみなさん
市HP(下記コード)
に掲載している申込
用紙に必要事項を記入し、市商
工観光課に提出。参加する飲食
店は市HP宗像観光ガイドで紹介
します。

● 利用者のみなさん
宗像市内の飲食
店などで「テイク
アウト」や「デリバ
リー」をして、購入した品を写
真に撮り「#宗像エール飯」を
つけてSNSに投稿し紹介。宗
像市民以外の方のみなさんの参加
も大歓迎です。



商工観光課 ☎(36)0037

今号の主な内容

- 令和2年度一般会計予算 ②
- 高齢者の肺炎球菌予防接種のお知らせ ③
- 情報ステーション ④
- ◆ 他団体情報紙 ◆
 - コリックスサラダ(8ページ)、議会だより(8ページ) ... 中心
 - 市民学習ネットワーク... ⑤



市の花「カノコリ」

宗像市
公式ホームページ

宗像市
公式フェイスブック

むなかたタウンプレスは、常用漢字と新聞用字用語集を基本に、市独自の用字用語を定めて編集しています。また、市民のみなさんの居住地は、コミュニティ地区名で表記しています。

発行：宗像市 〒811-3492 福岡県宗像市東郷1-1-1
代表：☎0940(36)1121 FAX0940(37)1242

令和2年度一般会計予算

【348.3億円（前年度比1.0億円減）】



予算は市の事業実施に必要な経費の計画で、市は決まった予算に基づいて事業を実施していきます。令和2年度の予算の特徴、重点政策についてお知らせします。予算をわかりやすく解説した「むなかた市の家計簿」など予算関係の資料は、市HPのほか、各コミセンにあります。

財政課財政係 ☎(36)1104

歳入

	構成比(%)
市税	104.4億円 (30.0%)
寄附金	10.0億円 (2.9%)
その他 繰入金、使用料、 手数料など	28.3億円 (8.2%)
地方交付税	68.5億円 (19.7%)
国県支出金	93.2億円 (26.7%)
市債	19.7億円 (5.6%)
その他	24.2億円 (6.9%)



歳出

	構成比(%)
人件費	42.3億円 (12.1%)
扶助費	96.1億円 (27.6%)
公債費	28.4億円 (8.2%)
普通建設 事業費など	26.4億円 (7.6%)
物件費	53.8億円 (15.5%)
補助費等	51.1億円 (14.6%)
その他	50.2億円 (14.4%)

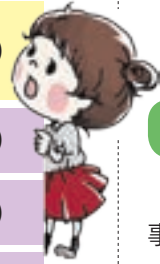

その他会計

特別会計	増減率(%)
◆住宅新築資金等貸付事業	0.03億円 -20.2
◆国民健康保険(事業勘定)	101.6億円 8.4
◆国民健康保険 (直営診療施設勘定)	0.8億円 -1.3
◆後期高齢者医療	16.9億円 0.5
◆介護保険(保険事業勘定)	79億円 -1.4
◆宗像市・福津市 介護認定審査会	0.5億円 -3.6
◆渡船事業	5.4億円 -4.6
◆漁業集落排水処理施設事業	0億円 -100.0
◆合計	204.2億円 0.9

公営企業会計	
◆下水道事業	48.9億円 11.0
◆合計	48.9億円 11.0

* 漁業集落排水処理施設事業の公営企業化に伴い、同特別会計は令和元年度で廃止。令和2年度は同事業予算を下水道事業会計に追加

予算の重点ポイント

以下の3つの政策テーマに予算の力点を置くとともに、事務・事業の効率化と経常経費の圧縮を徹底します。また今後も見込まれる社会保障関係経費の増加に備えて、基金と市債残高の管理も努めていきます。

- ①防災・減災対策の強化 2.4億円
 防災・減災関連事業を多方面から強化
 ▶ため池等整備事業費=1.3億円
 (ため池調査、改修、ハザードマップの作成)
 ▶消防施設費=0.7億円
 (消防施設、消防団装備の充実強化)
- ②まちの魅力のさらなる向上 36.3億円
 市が有する自然環境や歴史・文化、住環境などの魅力を向上
 ▶教育・保育施設型給付事業費=30.3億円
 (保育所の運営及び施設整備。定員増のための増築、分園設置など)
 ▶予防接種事業費=2.5億円
 (中学3年生のインフルエンザ予防接種費用一部助成制度の新設)
- ③稼ぐ力の強化 10.7億円
 総合的な定住化施策、企業誘致、起業支援などの推進
 ▶ふるさと寄附事業費=5億円
 (ふるさと寄附による税外収入の確保)
 ▶中小事業者等支援事業費=2.3億円
 (中小企業支援及び新規創業者の支援)

新型コロナウイルス感染症対策

令和元年度一般会計追加補正予算 1.2億円
 感染症予防対策、学校の臨時休校に伴う対応や中小企業者の資金繰り対策など、緊急に必要な予算を令和元年度一般会計補正予算に計上しました。



歳入の増減

自主財源 前年度比6.7億円減

市税や基金からの繰入金など市の独自財源、自前の収入です。市税が前年度と比べ1.1億円増加している一方で、市債(借金)の繰上償還(繰上返済)の未実施などによる貯金の取り崩しである基金からの繰入金が7.1億円減少しています。

依存財源 前年度比5.8億円増

地方交付税や国県支出金など国や県から割り当てられる収入です。教育・保育給付費や子ども・子育て支援交付金などの国県支出金が増加しています。

用語の説明

▶地方交付税

税収の多い自治体と少ない自治体の間の財源を調整するなどの目的で、いったん国が集めた税を自治体に再分配しているもの

▶市債

市が行う公共施設の整備事業などの資金調達のため、金融機関などから借り入れたお金のこと

歳出の増減

東郷日の里線道路改良事業費や城山中学校整備事業費の増で投資的経費が1.4億円増加、障害児通所支援事業などの障害者介護給付費や生活保護扶助費の増で扶助費が3.3億円増加しています。一方、繰上償還の未実施で公債費が8.4億円減少しています。



用語の説明

▶扶助費

社会保障制度の一環として、生活困窮者、子ども、障がいのある人らに対して行っているさまざまな支援に要する経費
 (例：児童手当、生活保護費)

▶公債費

借金の返済金(元金と利子)

▶物件費

物品の購入、業務の外部委託などにかかる経費

- 行政書士による無料相談会 -

日時：5/10(日)、5/24(日)、6/14(日)、6/28(日) 9:00~12:00

会場：自由ヶ丘コミセン カルチャールームB * 新型コロナウイルス対策のため予定が変更になる可能性があります

遺言作成、相続手続、各種許認可、法人設立、農地転用、その他なんでもご相談下さい。

※ お時間の都合がつかない場合も御連絡ください柔軟に対応させていただきます。

TEL 0940-33-7799
 携帯 090-9796-4184

行政書士
 梅崎 元

予約不要、先着順
 毎月開催



http://edesign-inc.jp

eデザイン株式会社 宗像市東郷 3-6-2 ☎0940-36-5187

解体工事!
 産廃リサイクル!
 不動産 仲介・売買!

建物 解体

(広告)

新型コロナウイルス感染症に関するお知らせ

心配なときは「宗像・遠賀保健福祉環境事務所
(帰国者・接触者相談センター)に相談を

- ▶ 宗像・遠賀保健福祉環境事務所(帰国者・接触者相談センター) ☎(36)6098
- ▶ 福岡県保健所夜間休日緊急連絡番号 ☎092(471)0264

生活困窮の相談窓口

就労環境の変化で収入が減少するなどの相談
☎生活支援課自立生活支援係 ☎(36)9570

一時的な生活資金の緊急貸付

休業や失業などによって生活資金に悩んでいる人に対する特例貸付
☎市民 ☎宗像市社会福祉協議会 ☎(37)1300

市内事業者のみなさんへ
「中小企業者支援」について

● **資金繰り・経営相談特別窓口の開設**
新型コロナウイルスの影響を受けた事業者からの資金繰り・経営相談に対応するため、税理士、中小企業診断士などの専門家による特別窓口を開設しています。

- ☎ 5月中旬までの毎週火・木曜日(祝日除く) *各1時間
- ① 10:00 ~ ② 11:00 ~ ③ 13:00 ~
- ④ 14:00 ~ ⑤ 15:00 ~ ⑥ 16:00 ~
- ☎ 宗像市商工会内会議室(東郷)
- 料 無料 申 ①相談者情報 ②希望日時
- ③相談希望内容などを決めて、次の①
- ②いずれかの方法で申し込みを。

- ① 相談会事務局・専用ダイヤル(矢野) ☎080(3679)1610
- ② 宗像市商工会 ☎(36)2268
- * 必要事項(前述①~③)を明記して ☎(36)7822 也可
- 市では、中小企業者向けの支援策を随時更新しています。
- * 最新情報は市 ☎(右記コード)で確認を
- ☎記事について = ☎商工観光課(36)0037



中小企業者支援について

イベント・行事などの中止や、市内の各施設における対応などの情報を公開中(随時更新)



新型コロナウイルス特設ページはこちら

高齢者の肺炎球菌予防接種のお知らせ

「肺炎球菌」による肺炎などを防ぐための予防接種です
それ以外のウイルス・細菌による感染症を予防するものではありません

一部が公費負担となる「定期接種」として、「肺炎球菌」の予防接種を行います。令和2年度の対象者は、今までに公費・自費を問わず「23 価の肺炎球菌ワクチン」を接種したことがない人で、下記の生年月日に該当する人です。

【令和2年度高齢者の肺炎球菌予防接種の対象者】

- 65歳になる人…昭和30年4月2日生～昭和31年4月1日生の人
- 70歳になる人…昭和25年4月2日生～昭和26年4月1日生の人
- 75歳になる人…昭和20年4月2日生～昭和21年4月1日生の人
- 80歳になる人…昭和15年4月2日生～昭和16年4月1日生の人
- 85歳になる人…昭和10年4月2日生～昭和11年4月1日生の人
- 90歳になる人…昭和 5年4月2日生～昭和 6年4月1日生の人
- 95歳になる人…大正14年4月2日生～大正15年4月1日生の人
- 100歳になる人…大正 9年4月2日生～大正10年4月1日生の人

* 上記の人が公費の助成を受けて接種できるのは今年度限りです。この機会を逃すと、任意接種(全額自己負担)となります

【60歳～65歳未満の人】

心臓、腎臓、呼吸器の機能障害か、ヒト免疫不全ウイルスによる免疫の機能障害で身体障害者手帳1級の人
* 接種時に、身体障害者手帳の提示が必要



- 実施期間=令和3年3月31日まで * 休診日を除く。電話予約必要
- 接種を受ける義務はなく、自らの意思で接種を希望する人にのみ、接種を実施
- 自己負担金5,680円 (8,720円のうち3,040円を公費で負担)
- 「接種費用の免除」については、市広報紙3月15日号と同時配布の「令和2年度版むなかた健康ガイド」11ページで確認を ☎健康課 ☎(36)1187

(広告)

【実施医療機関】 *表以外は健康課へ問い合わせか市 ☎で確認を

地区	医療機関 *要予約	電話番号
赤間	あかま整形クリニック	☎(35)6440
	赤間病院	☎(32)2206
	鴨川内科循環器科医院	☎(32)2426
	林外科医院	☎(33)5577
	葉山クリニック	☎(39)3050
	船津医院	☎(32)3045
	むなかた内科・呼吸器内科クリニック	☎(32)1110
赤間西	赤間センタークリニック	☎(32)2508
	なかのクリニック	☎(38)2525
	ひさだ脳神経外科	☎(62)5233
	宗像久能病院	☎(32)0315
自由ヶ丘	いきまる内科クリニック	☎(39)8282
	自由ヶ丘クリニック	☎(32)2097
	平塚胃腸科外科医院	☎(32)2126
	宮原小児科医院	☎(33)5120
河東	内科・放射線科 石野クリニック	☎(32)0055
	よつば内科クリニック	☎(39)2020
南郷	河村医院	☎(32)1649
	宗像病院	☎(36)2734
	米倉医院	☎(36)2056
東郷	ありよしレディースクリニック	☎(37)1633
	いずみ内科クリニック	☎(72)4555
	一木こどもクリニック	☎(36)0880
	共立医院	☎(36)4584
	さがら内科循環器科医院	☎(37)0025
	東郷外科医院	☎(36)4146
	摩利支病院	☎(36)4150
	山口皮フ泌尿器科医院	☎(36)7795
吉田内科クリニック	☎(36)4118	
日の里	恵和中央クリニック	☎(36)1001
	島村内科消化器科クリニック	☎(34)8811
	高橋整形外科医院	☎(37)8013
	日の里クリニック	☎(36)5511
玄海	地島診療所	☎(62)1125
	湊診療所	☎(62)3050
池野	やすだ内科クリニック	☎(62)3231
大島	宗像市国民健康保険大島診療所	☎(72)2004

九電グループ
介護付有料老人ホーム
九電ケアタウン

入居受付中

見学・相談会ご希望の方は、事前に電話にてお申込み下さい。

☎0120-290-873

九電ケアタウン



福岡県福津市
花見が丘3丁目28-2



敷地権利/㈱キューヘン所有

【事業主体・施設概要】 ●事業主体名/株式会社キューデン・グッドライフ東福岡 ●所在地/福岡県福津市花見が丘3丁目28番2号 ●交通/西鉄花見が丘3丁目バス停(約200m) ●施設の名称/九電ケアタウン ●開設年月日/2002年10月1日 【福岡県有料老人ホーム設置運営指導指針に基づく類型及び表示事項】 ●類型/介護付有料老人ホーム(一般型特定施設入居者生活介護) ●居住の権利形態/利用権方式 ●利用料の支払い方式/一般居室、介護居室ともに選択方式 ●入居時の要件/一般居室は入居時自立・介護居室は入居時要支援・要介護 ●介護保険/福岡県指定介護保険特定施設(一般型特定施設) ●介護居室区分/全室個室 ●介護に関わる職員体制/2:1以上

情報ステーション

詳細は各問い合わせ先へ



申込方法
応募事項

電話以外での申込は、次の①～④を明記してください。
①催し名・コースなど②〒番号・住所③氏名④電話番号

お知らせ

産前産後期間の国民年金保険料免除

産前産後期間は、国民年金保険料を納付した
ものとして、老齢基礎年金の受給額に反映され
ます。対象者は届出をしてください。

【例】「国民年金第1号被保険者」で、出産日が平成
31年2月1日以降の人

* 出産とは妊娠4カ月(85日)以上の出産(死
産、流産、早産含む)のこと

● 免除期間=出産予定日か出産日が属する月の
前月から4カ月間

* 多胎妊娠の場合は3カ月前から6カ月間

【例】▶平成31年2月に産出した人(同制度施行
前)に出産)→4月分保険料が免除

▶令和元年8月に産出した人(同制度施行後)に
出産)→7、8、9、10月分保険料が免除

【例】▶産前産後期間の6カ月前から届出可

* 産後も過去にさかのぼっていつでも届出可

● 必要なもの=▶母子健康手帳(産前の場合)

▶運転免許証など本人確認ができるもの

▶基礎年金番号か個人番号(マイナンバー)が分
かるもの▶印鑑、委任状(本人が申請する場合は
不要)

【例】▶東福岡年金事務所 ☎092(651)7967

▶市民課国民年金係 ☎(36)1128

毎月10日は「学校の日」

市教育委員会では、開かれた学校、信頼される
学校づくりを推進するために、全市立学校で毎
月10日を「学校の日」と定めています。この日
は、誰でも学校に行き、児童・生徒の様子を参
観できます。事前申込不要。直接学校へ行っ
て受付をしてください。

年間予定	6月10日(水)	7月10日(金)
	9月12日(土)	10月9日(金)
	11月10日(火)	
	12月10日(木)	令和3年 2月10日(水)
		同年 3月10日(水)

* 10日が土・日曜日、祝日に重なる
場合は、直近の平日に実施

* 9月12日(土)は、土曜授業(宗
像市総合防災訓練)と兼ねて実施

* 令和3年3月10日(水)が中学校・義務教育
学校卒業式と重なる場合は、小学校のみ公開

* 詳細は、市HP→「教育・文化・スポーツ」→「教
育」→「市立学校」→「学校の日」年間予定表(上記
コード)を確認を

【例】▶教育政策課 ☎(36)5099



軽自動車税(種別割)の減免

身体障がい者本人か同居する人が所有してい
る軽自動車などで、障がい者の通学・通学などの
ために使用するものは、障がい者1人につき1
台のみ軽自動車税(種別割)を減免します。

● 受付期間=5月11日(月)～6月1日(月)

● 申請に必要な物=身体障害者手帳、運転免許
証、令和2年度軽自動車税納税通知書(5月8日
ごろ発送予定)、個人番号が確認できるもの、委
任状(代理人が申請する場合)など

減免を前年に引き続き申請する人は郵送でも
受け付けます。新型コロナウイルス感染症拡大
の防止のため、郵送での申請に
協力をお願いします。

* 詳細は市HP(右記コード)を確認を
【例】▶税務課固定資産税係 ☎(36)7351 軽自動車税



ホテル調査に協力を

市とむなかた「水と緑の会」は、市内のホテル
分布地と数を調査。みなさんの協力をお願いし
ます。

● 期間=5月15日(金)～6月14日(日)

● 調査用紙=▶「むなかた電子博物館」HP上
で入力(市HP、むなかた「水と緑の会」HP)から
も移行可▶環境課窓口、ホテルの館(山田
ホテルの里公園)でも入手可

● 報告=調査用紙を、むなかた
「水と緑の会」事務局(環境課内)

【例】▶(36)0270

* 詳細は、むなかた電子博物館HP(上記コード)
で確認を【例】▶同事務局(環境課内) ☎(36)1421

● 山田ホテルの里公園

5月中旬から6月中旬にかけて、多数のホテル
を見ることが出来ます。特に同公園は川に住
むゲンジボタル、ヘイケボタルのほか、山に住
むヒメボタルも見られる数少ないスポットです。

● 所在地=山田44-1 ● 入園料=無料

● 駐車場=27台



パブリック・コメント結果報告

「第4次宗像市保健福祉計画(案)」について、
令和2年2月4日から3月5日まで、市民意見
提出手続(パブリック・コメント)を実施し、6
件の意見が提出されました。提出
された意見とその回答は、市HP
→「パブリックコメント」→「終了
案件」(右記コード)で確認可。

【例】▶福祉課 ☎(36)9559 F(36)5856



さつき松原松くい虫防除 ヘリコプターで薬剤を散布します

福岡森林管理署と市では松くい虫防除のため
薬剤を散布します。併せて交通規制(全面通行
止)を実施します。みなさんの協力をお願いし
ます。

* 散布後3日間は林内への立ち入りを規制しま
す。

● 無人ヘリコプター(ラジコンヘリ)で実施
【例】▶5月9日(土)、6月6日(土)5:00～8:30
(雨天、強風時は翌日に延期)

【例】▶所 さつき松原・玄海東小西側(下図の黒枠部分)

● 有人ヘリコプターで実施

【例】▶5月11日(月)、6月1日(月)5:00～8:30
(雨天、強風時は翌日に延期)

【例】▶所 さつき松原・釣川左岸～上八交差点(下図の
赤枠部分)

● 散布域



* 使用薬剤はいずれもチアクロプリド水和剤工
コワン3プロアブルを予定

* 順延時は市HP「新着情報」で確認を

【例】▶福岡森林管理署業務課 ☎092(843)2100
▶市農業振興課 ☎(36)0041

宗像市公共施設アセットマネジメント 推進計画の見直しを行いました

本計画は、公共施設を総合的かつ計画的に更
新するための計画です。平成27年度に策定し
た本計画を市民や有識者の意見を踏まえ見直
し、令和2年3月に改訂しました。少子高齢化
に伴う厳しい財政状況へ対応するため、財政安
定化プラン(今後の財政計画)の将来予測と整
合を図り、新たに施設総量圧縮の目標設定を行
い、令和2年度からの25年間で、公共施設の集
約や複合などで保有総量(延床面積)を10%圧
縮することとしました。

* 詳細は、市HP(右記コード)
で確認を

【例】▶行革アセットマネジメント推進室
☎(36)9811



脳疾患後遺症でリハビリ中の方の交流会

——「脳性麻痺・脳梗塞・脳出血 後遺症からの回復」——

5月17日(日)開催予定の交流会は、新型コロナウイルス感染症拡大防止
対策のため、電話相談に変更いたします。

● 相談時間: 土曜日、日曜日の12時～15時まで

● 相談電話番号: 0940(62)0832

◆ 相談無料(電話代は自己負担) ◆ 予約不要

* 次回は、6月21日(日)13時から、
メイトム宗像・103会議室にて交流会を開催予定

【例】▶問い合わせ先 池浦(交流会主催者) ☎0940(62)0832

特許取得済
手のリハビリ
器具の紹介

お詫び

宗像ユリックスでの遺言・相続を中心とした無料相談会ですが、新型コロナウイルス
感染防止のため、宗像ユリックスが休館しております。それに伴い、無料相談会を休止
しております。現段階では5月31日まで休止の予定ですが、延長の場合もあります。

現在の
相談方法

①電話による相談 並びに ②当職が訪問しての相談

※マスク着用・玄関先でアルコール消毒実施を実施いたします

まずは
ご希望の日時など
ご連絡ください。
折返しお電話させて
いただきます。

行政書士合同事務所ロイテック
行政書士 伊藤弘幸

☎ 092-692-1151
携帯 090-7980-1240

事務所 古賀市中央1-1-50



市では、市広報紙、公式ホームページに掲載する有料広告を募集しています。詳細は、市HPで確認できます。

【例】▶秘書政策課広報報道担当 ☎0940(36)1055



広告申し込みは
←こちらから

まちの伝言板

詳細は各問い合わせ先へ



宗像市バウンドテニス協会 初心者教室 受講者募集

期 6月2日(火)～7月21日(火)10:00～12:00 *毎週火曜日 *スポーツ安全保険に加入を 所 勤労者体育センター 対 市民
 定 先着20人 料 1,000円 申 5月19日(火)
 申 ①「バウンドテニス初心者教室受講希望」
 ②住所③氏名④年齢⑤性別⑥電話番号を明記して、往復ハガキ(〒811-3406 / 稲元5-2-1 / 宗像市スポーツ協会事務局(宗像市民体育館内)あて) 問 同協会事務局 ☎(62)0196

第37回子ども寺子屋カフェ

期 5月17日(日)16:00～18:00
 所 街道カフェ「暖」(原町)
 ●内容=北欧の夏至祭～デンマークの遊びドラットをしよう～ 対 小学生 定 先着10人
 料 無料(夕食) 申 5月13日(水)
 申 問 同カフェ(国分) ☎(37)3560 *申込は ㊟ mann@asahi.email.ne.jp (清水)も可



市フェイスブック
～1年前は何しよった?～

新元号で話題の万葉歌碑が、 宗像大社で拝めます

【2019年5月1日投稿】

新元号「令和」の発表から、出典である「万葉集」の関連書が各書店で売り切れるなど話題になっています。そんな万葉集の歌が刻まれた「歌碑」は全国に2000基ほどあるとされ、なんとその内の1基を宗像大社で見ることができます。歌碑は辺津宮の第2駐車場に設置され、鐘崎や名児山など宗像地域の地名が詠まれています。

【ちはやぶる 鐘の岬を すぎぬとも われは忘れじ 志賀の皇神】
 ●大意=船旅で波の荒い鐘の岬(現在の宗像市鐘崎)を無事に過ぎて、海の守り神である志賀の神様のおかげだと忘れることはできない

問 秘書政策課
 広報報道担当
 ☎(36)1055



宗像地域の地名が詠まれた歌碑

市公式フェイスブックでは、さまざまな記事を紹介しています。ぜひチェックしてください。

いいね! してね★

Facebookでチェック



情報ステーション

詳細は各問い合わせ先へ



申込方法
応募事項

電話以外での申込は、次の①～④を明記してください。①催し名・コースなど②〒番号・住所③氏名④電話番号

お知らせ

地籍図(字図)の交付を廃止します

現在、税務課で交付している地籍図(字図)の写しの交付は、令和2年9月30日(水)で廃止します。10月1日(木)以降に必要な人は、福岡法務局福岡出張所(福津市) ☎(42)0304に請求してください。

問 税務課固定資産税係 ☎(36)7351

募集

第19回宗像市子どもまつり子ども 実行委員・中高生ボランティア募集

●活動内容=子どもまつりでやりたいことを自分たちで企画し、当日に向けて準備をします

期 活動日=毎月第3日曜日(変更の月あり)
 13:00～17:00(第1回目は6月21日(日))
 *同まつりは11月1日(日)に開催
 所 メイトム宗像・発達支援センター
 対 市内在住の小学4～6年生と中学生、高校生
 ●申込期間=5月11日(月)～6月5日(金)
 申 問 子ども育成課(子どもまつり実行委員会事務局) ☎(36)1214
 *申込は同課22番窓口(西館1階)も可
 *募集要項は5月中旬に市立学校で配布予定。
 同課窓口でも入手可



昨年子どもまつり子ども実行委員会

一人一人ができる新型コロナウイルス感染症対策

- ① 食料・医薬品・生活必需品の買い物、通院、職場への出勤、散歩などを除き、外出を控えてください
- ② 外出する場合は、できる限り混雑した場所を避けてください
- ③ 外出先からの帰宅や食事前など、こまめに手を洗いましょう
- ④ 十分な睡眠とバランスのよい食事を心がけ、免疫力を高めましょう

【手洗いの前に!】

●爪は短く切っておきましょう ●時計や指輪は外しておきましょう



流水でよく手をぬらした後、せっけんをつけ、手のひらをよくこすります。



手の甲を伸ばすようにこすります。



指先・爪の間を念入りにこすります。



指の間を洗います。



親指と手のひらをねじり洗います。



手首も忘れずに洗います。

【せっけんで洗い終わったら】

●十分に水で流し、清潔なタオルやペーパータオルでよく拭き取って乾かします

問 健康課 ☎(36)1187

(広告)

庭木剪定

庭木1本からOK

見積無料

福円

☎0940-72-6233

宗像市日の里2丁目13-3

0120-076-014

東郷駅・赤間駅 8～20時 送迎可(要予約) キャルレンタカー | 検索

12時間のって

¥2,500

1時間のって

¥800

12時間のって

¥7,800

ファミリークラス エスティマ

オートマ 軽トラ もあります!

コンパクトクラス ヴィッツ・ノート・軽トラ etc.

吉井商事株式会社

東郷店

森林都市店

【豊かな人権感覚を培おう!】令和元年度 小・中学生作成の人権標語を毎号紹介します。人権は、「人が人として幸せに生きる権利」。みなさん、人権について考えてみませんか。(6～7ページ) 問 人権対策課 ☎(36)1270



ひよこだより

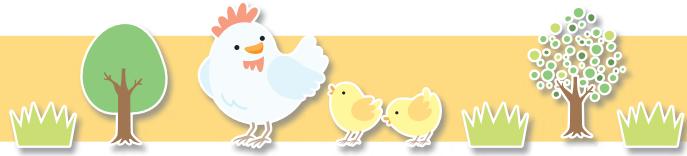

◆子育て支援センター「ふらっこ」 ☎(37)3741

申込方法の記載がないものは、参加自由。交流室利用以外は、市民優先です。

新型コロナウイルス感染症拡大防止のため、5月31日まで閉室しています。詳細は、市HP むなかた子育て・教育サイト「むむハグ。」(下記コード)で確認を。

親子で遊ぼう!

ホップ!ステップ!!ジャンプ!!
～メイトムで散歩～

みんなで散歩をしましょう。子育てほっと講座、親子遊び、おはなしなどもあります。お茶、タオルを持参し、帽子や動きやすい服装で参加してください。

期 6月2日(火) 10:00～12:00(10:00受付)

所 メイトム宗像・健診室

対 1歳以上の子どもと親

定 親子合わせて先着40人(市民優先)

*きょうだい児が参加の場合は相談を

申 5月19日(火) 10:00から

対 市民優先

申 子育て支援センター ☎(37)3741

*受付時間 10:00～15:30

【同センターへの相談】

期 月～金曜日 10:00～15:30

*第2水曜日は午前のみ(0歳児のみ)

*電話で受付

◆子どもプレーパーク 子ども育成課 ☎(36)1214

子どもが自然の中で自由に活動できる冒険遊び場です。誰でも自由に参加できます。参加無料。

期 6月13日(土)

●時間=10:00～16:00

*雨天時メイトム別館

期 6月4日(木)

●時間=10:30～13:30

所 子どもプレーパーク(メイトム宗像・本館横)

◆子育てサロン

子育てサロンは、誰でも自由に参加できます。
*6月2日(火)～6月12日(金)までの開催予定を掲載

*主催者の都合で開催日の変更や休みの場合あり

河東西小子育てサロン

期 6月10日(水) 10:00～14:00

所 河東西小・2階和室

問 吉村 ☎090(9582)0037

ひのっこサロン

期 6月10日(水) 10:00～14:00

所 日の里西小・1階和室

問 池淵 ☎090(1920)1068

日の里東小子育てサロン

期 6月10日(水) 10:00～14:00

所 日の里東小・2階和室

問 野田 ☎090(3415)8096

子育てサロン自由ヶ丘南

期 6月12日(金) (ミニ相談会①)

10:00～12:00 所 自由ヶ丘中・別館

問 牟田 ☎090(9651)0887

子育てサロン「やんちゃぱーく」

期 6月2日(火) (ミニ相談会②) 体重測定なし

10:30～12:00

所 赤間コミセン・ふれあい公園 *雨天時はキッズルーム

問 NPO法人保育サービス・エンゼル

☎090(6294)8005

まりんらんど

期 毎週火曜日 10:00～12:00

*変更の可能性あり

所 大島ふれ愛センター・1階

問 田志 ☎080(5790)2844

地島サロン

期 不定期 所 地島漁村センター

問 前田 ☎(62)1260

【保健師・助産師によるミニ相談会のお知らせ】

子育てサロンで、保健師・助産師の出張ミニ相談会を実施します。体重測定や育児について気になることなど、気軽に相談してください。

期 〇〇で表記しているところ

①10:00～11:30 ②10:30～11:30

問 子ども家庭課 子ども保健係 ☎(36)1365

子育てに役立つ情報を発信しています。

ぜひチェックしてください。

市HP むなかた子育て・教育サイト「むむハグ。」



5月のほけん

申 問 子ども家庭課 子ども保健係
☎(36)1365

*その他、「乳幼児健康診査」「10カ月すくすく相談会」など、詳細は市HP →「むむハグ。」→「目的で探す」→「相談・サポート」で確認を

妊娠の届出・母子健康手帳交付(すこやかマタニティクラス)

母子健康手帳の説明、妊婦健康診査受診補助券の交付、妊娠中の健康管理の話などを実施します。妊娠届出書を持参して参加してください。

期 ▶ 5月15・22・29日、6月12日(いずれも金曜日) =

市役所北館・103B会議室

▶ 6月5日(金) = 市役所北館・203会議室

●時間 = 受付10:15～10:30、実施10:30～11:30

*月～金曜日は21番窓口でも交付しています(祝日を除く)

栄養なんでも相談室

栄養や離乳食に関する悩みに、管理栄養士が個別に応じます。離乳食教室もあります。母子健康手帳、筆記用具を持参して参加してください。

期 6月24日(水) ①相談 = 9:30～11:30(12:00終了)

②教室 = 10:00～11:00

所 メイトム宗像 ①202会議室 ②2階調理室

*①は事前申込必要・定員あり、②は不要

対 0～4歳児の保護者、妊婦(市民のみ)

*5月はお休みします。栄養や離乳食に関する相談は、子ども家庭課(上記)に電話か、同課21番窓口で受け付けています。まずは電話で問い合わせを

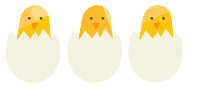

新型コロナウイルス感染症対策による市内各施設の臨時休館について

(4月8日時点)

*新型コロナウイルス感染症の相談窓口、中小企業支援窓口については、3ページに掲載しています

市内の各公共施設の対応についてお知らせします。今後の状況によっては、対象施設や期間を見直すことがあります。市民のみなさんの協力をお願いします。

●5月31日(日)まで臨時休館

▶ 市民体育館(窓口のみ開館)

▶ 玄海B&G海洋センター(窓口のみ開館)

▶ 勤労者体育センター

▶ 弓道場

▶ 宗像コリックス・プラネタリウム

▶ 宗像コリックス・アクアドーム

▶ 宗像市民図書館

▶ 学校開放施設(市立小中学校)

▶ 子育て支援センターふらっこ

▶ 宗像市消費生活センター(電話相談のみ受付)

▶ コミュニティ・センター

▶ メイトム宗像

▶ 陶芸施設

▶ 宗像コリックス(屋内施設)

▶ 海の道むなかた館

▶ 大島交流館

▶ 大島観光案内所

(売店・レンタサイクル受付を含め休業)

▶ エコロ館

▶ 住まいと暮らしの情報センター

▶ CoCokara 日の里

▶ うみんぐ大島

▶ 街道の駅 赤馬館

▶ 正助ふるさと村

●5月6日(水・振休)まで臨時休館

▶ 宗像コリックス・テニスコート、

パットゴルフ場(*)

▶ 日の里第4号公園のテニスコート(*)

▶ 日の里第7号公園の野球場・テニスコート(*)

▶ 日の里第11号公園の野球場・テニスコート(*)

▶ 自由ヶ丘第11号公園の野球場・

テニスコート(*)

▶ 広陵台中央公園のテニスコート(*)

▶ 宗像中央公園の野球場・テニスコート・

ゲートボール場(*)

▶ 明天寺公園の野球場・テニスコート(*)

▶ ふれあいの森総合公園の多目的グラウンド(*)

▶ 終末処理場グラウンド

▶ 大井地区多目的広場

▶ くりえいと三丁目スポーツ広場

▶ 南郷公園(事前予約が不要な部分は利用可)

▶ 発達支援センター(メイトム宗像敷地内)

▶ 西側資源物受入施設

(*)無料部分は、利用可

問 秘書政策課 ☎(36)1055

一つの言葉で きずつける 一つの言葉で 結ばれる(田村彩友・赤間西小6年)
思いやり できたらみんな 笑顔だよ(古野和士・日の里東小6年)

やさしいね あなたにぼくは すくわれた(庵流衣・河東小6年)
ごめんねと その一言で 仲もどる(佐藤優樹・玄海東小6年)



5月のお誕生日おめでとう

【掲載募集】

令和2年11月号、令和3年1～3月号の掲載枠に多少の空きがあります(3月23日現在)。*対象は掲載時点で3歳までです
☎秘書政策課広報報道担当 ☎(36)1292 ☎秘書政策課 ☎(36)1055



立野壮太郎くん
令和元年5月27日生
1歳・自由ヶ丘

ハの字まゆげがかわいい
壮くん。心優しい男の子に
なつてね。



藤本颯人くん
平成30年5月28日生
2歳・自由ヶ丘

元気に育ってくれてありが
とう。これからもたくさん
笑って元気に育つてね。



梅田幸太郎くん
平成30年5月27日生
2歳・赤間

幸太郎くんらしく成長して
ください。笑顔溢れる人生
になりますように★



末吉美維ちゃん
平成30年5月20日生
2歳・赤間

おてんばみいちゃん♡一人
で出来る事いっぱい増えた
ね！成長が楽しみだよ♡



松本百世ちゃん
平成29年5月31日生
3歳・赤間西

みんなを笑顔にしてくれる
百世！そんな百世ワールド
がこれからも楽しみだよ☆



弘中隼樹くん・さくらちゃん
平成29年5月8日生
3歳・赤間

お誕生日おめでとう！ずっと
仲良しなきょうだいしてい
てね。大好きだよ。



自宅にいながら図書館気分を！ おうちで電子図書館

自宅のパソコンやスマートフォン、タブレットなどから電子書籍を楽しめる「電子図書館サービス」。自宅で過ごしながら、いつでもインターネットを通じて電子書籍を読むことができます。

市民図書館では、新型コロナウイルス感染拡大防止対策で臨時休館している期間に限り、図書館利用カードを持っている中学生以上の市民を対象に、電子図書館サービスのIDとパスワードの発行を電子申請(下記コードも可)で受け付けます。ぜひ、利用してください。

- * 臨時休館は5月末までですが、今後の状況によって見直す場合があります
- * 営業再開後の申請は、市民図書館の窓口で受け付けます

☎市民図書館 ☎(37)1321



電子図書館



電子図書館の
電子申請

■電子図書館って？

デジタルデータで作成される出版物を電子書籍といいます。インターネット経由で電子書籍を紙の本と同じように、検索・貸出・返却・閲覧できるのが電子図書館です。音声読み上げ機能や文字サイズ拡大機能など、電子書籍ならではの機能もあり、現在のタイトル数は約7,500。



宗像「元気の源」発信隊 第1弾 コロナ外出自粛に負けない！

新型コロナウイルス感染症から自分を守り、家族を守り、街を守るため、自宅で過ごす。そんなときに利用してもらおうと、宗像の歴史や料理、家遊び、遊びの達人などの動画や静止画を各SNSで配信していきます。

第1弾として、平成31年4月14日に開催された海の道むなかた館・西谷正館長の「館長講座」を、市フェイスブック(右記コード)で公開中。「考古学は地域に勇気を与える」という思いで、日本や東アジアの遺跡や発掘遺物を分かりやすくひも解き語っています。同講座は「むなかた電子博物館」ホームページ(右下記コード)でも見ることができます。

* その他 SNS は随時展開予定
☎秘書政策課 ☎(36)1055



市



むなかた
電子博物館

可燃以外のごみ・資源物収集、清掃活動など 一部中止のお知らせ

期 5月6日(水・振休)まで

- * 延長の場合あり
- ▶ 地域分別収集
- ▶ 西側資源物受入施設(ゆ〜ゆ〜プール横)

期 5〜7月(春季)まで

- ▶ 一斉清掃
- ▶ 河川浄化運動

* やむを得ず資源物を排出する場合は、北側資源物受入施設(宗像清掃工場そば)を利用してください

* 可燃ごみ収集、宗像清掃工場(自己搬入)、粗大ごみ収集、宗像市不燃物埋立処理場(自己搬入)は通常通りです

* 詳細は、市HPで確認を

☎環境課 ☎(36)9092

粗大ごみ収集のインターネット受付を開始

粗大ごみ収集について、24時間365日利用可能なインターネット受付を開始します。

- * 電話申込は現行通り継続
- 受付開始=5月7日(木)から
- * 5月11日(月)以降の収集から受け付け
- ☎▶ 一番長い部分が1mを超え、重さが40kg以下のもの
- ▶ 1mは超えないが、家の前での収集を希望するもの



☎市HP「粗大ゴミインターネット受付」(下記コード)



* 5月7日から閲覧可

☎環境課 ☎(36)9092

わんぱく

令和2年8月掲載分の「俳句」「川柳」短歌の各作品

を募集します。①住所②氏名③年齢④電話番号を必ず明記して、ハガキか郵送〒811-3492/住所不要/広報報道担当各作品係あてへ応募してください。

▼作品・氏名には、漢字全てに必ず「ふりがな」を付けてください

▼俳句(金季雑詠)はハガキに3句以内

▼川柳は自由吟(雑詠)でハガキに5句以内

▼短歌の添削を希望する場合は、必ず返信用封筒と84円切手2枚を添えて郵送(1人3首以内)

☎秘書政策課広報報道担当 ☎(36)1055

マスクして眼光いよよ増しにけり
(鵜狩道子・日の里)

寒明けや事業更新書類積み
(古野みわ子・河東)

梅満開何とはなしに子が揃ひ
(永島紀子・玄海)

川柳
推敲のはた目に老いの日向ぼこ
(田中夏子・自由ヶ丘)

金よりも嫁のやさしさ宝です
(門司辰子・赤間)

お医者様パソコン見ずにオレを診て
(山口登・自由ヶ丘)

短歌
わが床にもぐりこみ来る幼な孫
記憶たどりつおそるおそる抱く
(原融・日の里)

街灯は等間隔に白色の
LEDなり明かり無機質
(室園良雄・東郷)

夕暮れの湯川の山にひととところ
夕日の明かりわずかに保つ
(田志紀代子・岬)

* 市広報紙4月1日号で掲載した短歌の作者名に誤りがありましたのでお詫びして訂正します。(正)新倉正成 (誤)朝倉正成