



# 公共ライドシェアの新規実証運行について (南郷地区、玄海地区、池野・岬地区)

---

都市再生部 都市再生課  
地域公共交通政策室

項目	内容
運行開始日	令和7年12月23日(火曜日)
運行事業者	市内タクシー事業者 4者(事業者協力型) 新星交通有限会社、みなとタクシー株式会社、宗像グリーンタクシー有限会社、宗像西鉄タクシー株式会社
運行の態様	自家用有償運送(交通空白) 区域運行型(道路運送法第78条第2号)
運行区域	宗像市南郷地区と指定箇所(詳細は別紙のとおり)
運行方法	予約のあるエリア間を効率的に運行
運行経路	予約に基づきAIシステムが自動生成した経路を運行
運行車両	タクシー事業者が所有する車両
乗車定員	1便あたり3名(1団体の場合は最大4名)
運行日	実証運行期間中は火曜日、木曜日
時間帯	7:00~20:00
運賃	200円~600円(詳細は別紙のとおり)
予約方法	アプリ(新規開発アプリ)予約及び電話予約
補助金等	日本版MaaS推進・支援事業を活用

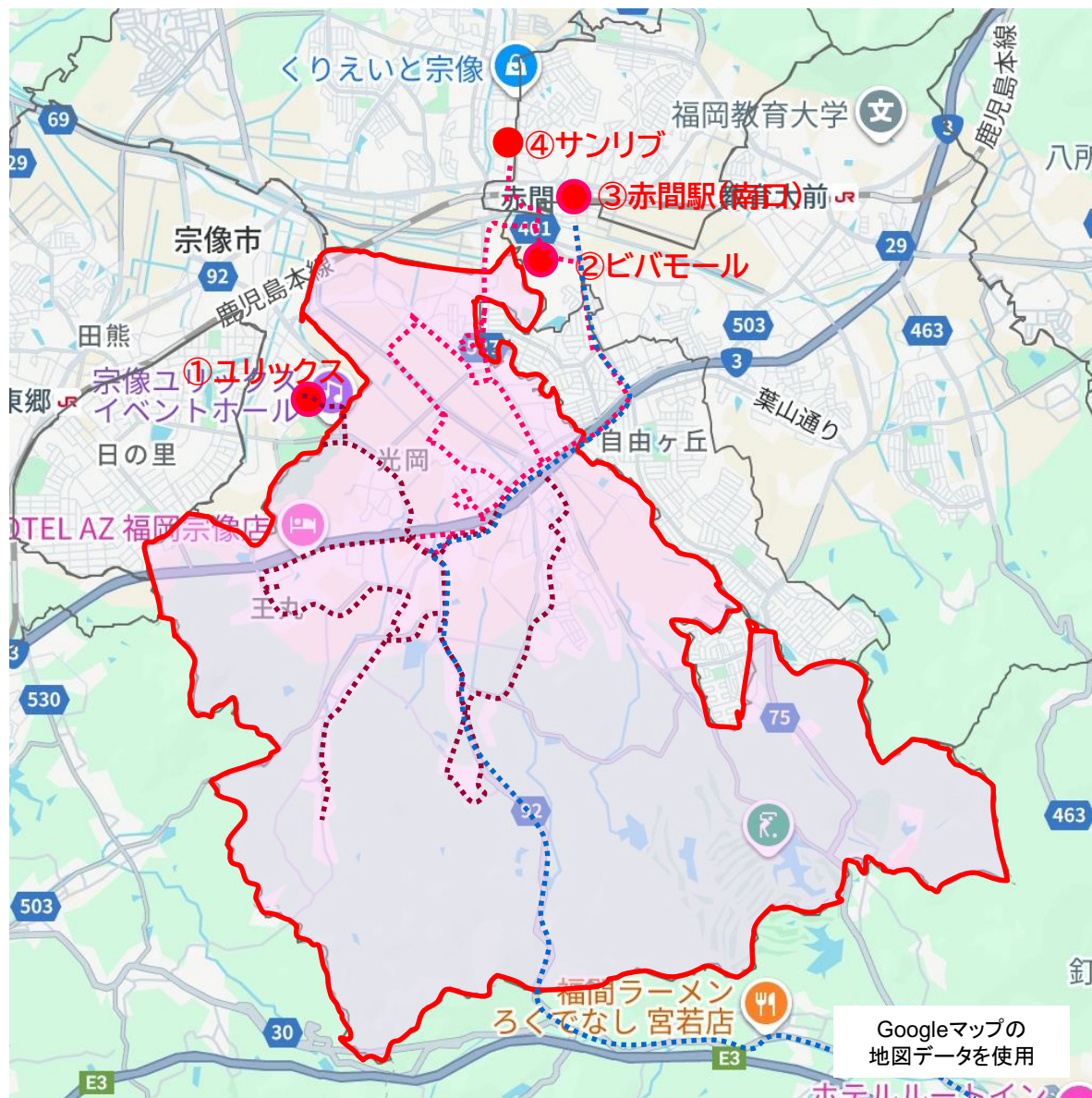

:実証運行エリア

● :区域外乗降ポイント(乗り換え場所)

..... :コミュニティバス

..... :コミュニティバス

..... :宮若・宗像線

◎運行エリア内は、同一運賃で移動可能

◎エリア外でも区域外乗降ポイントまでは移動可

**【移動範囲】**

○ エリア内⇄区域外乗降ポイント

× 区域外乗降ポイント⇄区域外乗降ポイント

**【コミュニティバスの乗降客数が多いバス停】**

サンリブ、宗像ユリックス  
赤間駅、ビバモール

Googleマップの  
地図データを使用

## ① 1人で乗った(乗合にならなかった)場合の運賃 ※乗合不可は選択できない

	エリア内	①ユリックス、②ビバモール ③赤間駅(南口)、④サンリブ
大人	500円 (400円)	600円 (500円)
70歳以上 高校生以下 障がい者	300円 (200円)	400円 (300円)
未就学児	無料	無料



乗合にならなかった場合でも、マイナンバーカード呈示すると左記表の金額から

**100円引き ( )内金額**

※障がい者の介助人は1名のみ、障がい者と同運賃  
※70歳以上はふれあいバスカード所有者のみ

## ② 2人以上で乗った場合の運賃 ※同じ時間帯の予約が複数ある場合、乗合になる

	エリア内	①ユリックス、②ビバモール ③赤間駅(南口)、④サンリブ
大人	400円	500円
70歳以上 高校生以下 障がい者	200円	300円
未就学児	無料	無料



※左表以外の特別な割引はなし

※障がい者の介助人は1名のみ、障がい者と同運賃  
※70歳以上はふれあいバスカード所有者のみ

項目	内容
運行開始日	令和7年12月22日(月曜日)
運行事業者	市内タクシー事業者 4者(事業者協力型) 新星交通有限会社、みなとタクシー株式会社、宗像グリーンタクシー有限会社、宗像西鉄タクシー株式会社
運行の態様	自家用有償運送(交通空白) 区域運行型(道路運送法第78条第2号)
運行区域	宗像市玄海地区と指定箇所(詳細は別紙のとおり)
運行方法	予約のあるエリア間を効率的に運行
運行経路	予約に基づきAIシステムが自動生成した経路を運行
運行車両	タクシー事業者が所有する車両
乗車定員	1便あたり3名(1団体の場合は最大4名)
運行日	実証運行期間中は月曜日～金曜日
時間帯	7:00～20:00
運賃	200円～800円(詳細は別紙のとおり)
予約方法	アプリ(新規開発アプリ)予約及び電話予約
補助金等	日本版MaaS推進・支援事業を活用

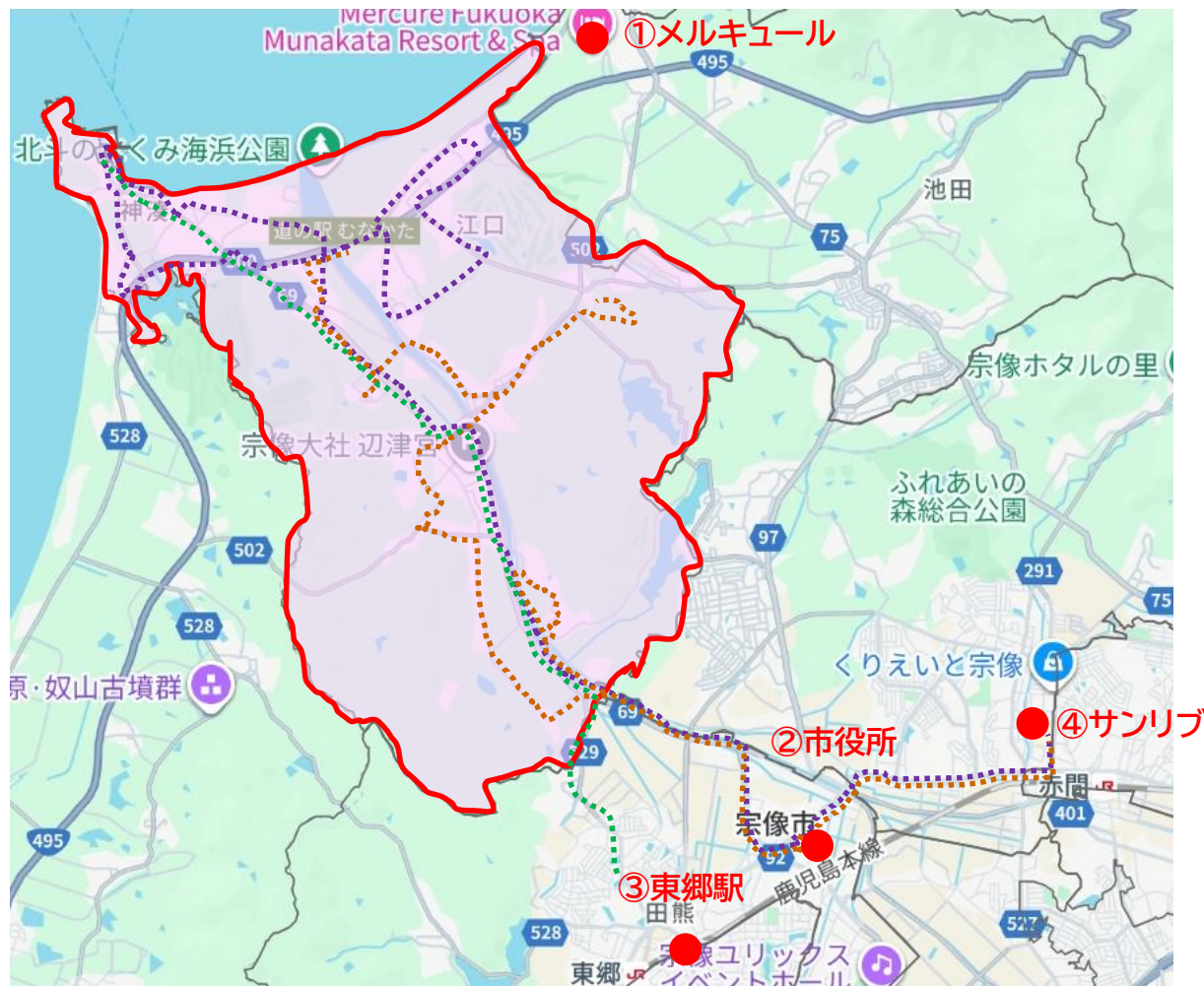

:実証運行エリア

● :区域外乗降ポイント  
(乗り換え場所)

◎運行エリア内は、同一運賃で  
移動可能

◎エリア外でも区域外乗降  
ポイントまでは移動可

### 【移動範囲】

○ エリア内

⇔ 区域外乗降ポイント

× 区域外乗降ポイント

⇔ 区域外乗降ポイント

【コミュニティバスの乗降客数  
が多いバス停】

サンリブ、市役所、東郷橋

..... コミバス(神湊地区)  
※火・木・土・第2日曜

..... コミバス(田島地区)  
※月・水・金・第4日曜

..... 西鉄バス

## ① 1人で乗った(乗合にならなかった)場合の運賃 ※乗合不可は選択できない

	エリア内	①メルキュール ②市役所、③東郷駅	④サンリブ
大人	500円 (400円)	600円 (500円)	800円 (700円)
70歳以上 高校生以下 障がい者	300円 (200円)	400円 (300円)	600円 (500円)
未就学児	無料	無料	無料

※障がい者の介助人は1名のみ、障がい者と同運賃  
 ※70歳以上はふれあいバスカード所有者のみ



乗合にならなかった場合でも、  
マイナンバーカード呈示すると  
左記表の金額から

**100円引き ( )内金額**

## ② 2人以上で乗った場合の運賃 ※同じ時間帯の予約が複数ある場合、乗合になる

	エリア内	①メルキュール ②市役所、③東郷駅	④サンリブ
大人	400円	500円	700円
70歳以上 高校生以下 障がい者	200円	300円	500円
未就学児	無料	無料	無料



※左表以外の特別な割引はなし

※障がい者の介助人は1名のみ、障がい者と同運賃  
 ※70歳以上はふれあいバスカード所有者のみ

## 公共ライドシェア実証運行概要

項目	内容
運行開始日	令和7年12月22日(月曜日)
運行事業者	市内タクシー事業者 4者(事業者協力型) 新星交通有限会社、みなとタクシー株式会社、宗像グリーンタクシー有限会社、宗像西鉄タクシー株式会社
運行の態様	自家用有償運送(交通空白) 区域運行型(道路運送法第78条第2号)
運行区域	宗像市池野・岬地区と指定箇所(詳細は別紙のとおり)
運行方法	予約のあるエリア間を効率的に運行
運行経路	予約に基づきAIシステムが自動生成した経路を運行
運行車両	タクシー事業者が所有する車両
乗車定員	1便あたり3名(1団体の場合は最大4名)
運行日	平日 月曜日から金曜日
時間帯	7:00~20:00
運賃	200円~800円(詳細は別紙のとおり)
予約方法	アプリ(新規開発アプリ)予約及び電話予約
補助金等	日本版MaaS推進・支援事業を活用

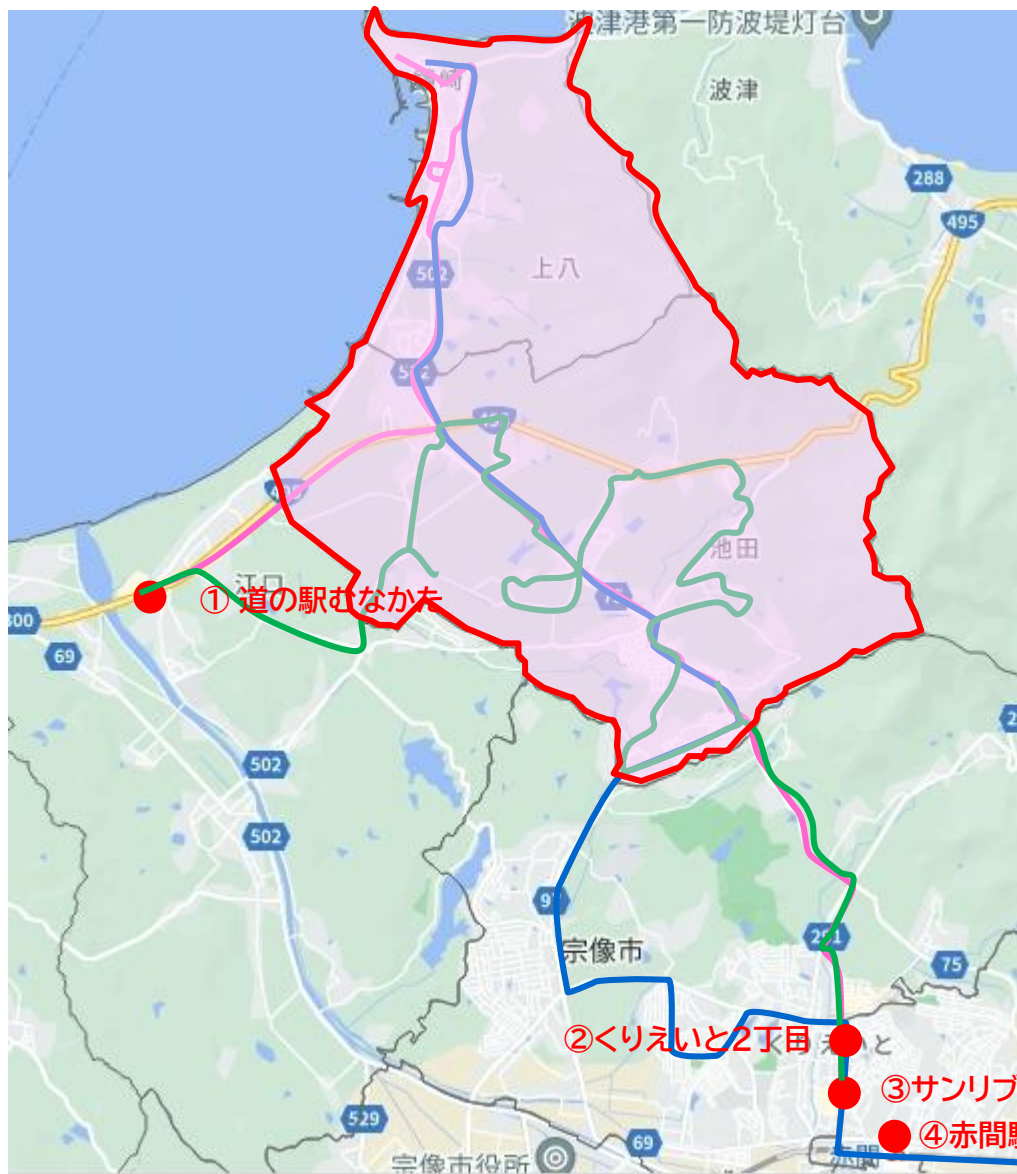

- : 実証運行エリア
- : 区域外乗降ポイント(乗り換え場所)
- : 西鉄路線バス(津屋崎・鐘崎線)
- : 池野コミュニティバス(週3日運行)
- : 岬コミュニティバス(週3日運行)

◎運行エリア内は、同一運賃で移動可能  
 ◎エリア外でも区域外乗降ポイントまでは移動可

### 【移動範囲】

- エリア内⇄: 区域外乗降ポイント
- × 区域外乗降ポイント⇄: 区域外乗降ポイント

区域外乗降ポイント	乗換ができる主な公共交通
<ul style="list-style-type: none"> <li>・瀬戸</li> <li>・公園通り</li> </ul>	<ul style="list-style-type: none"> <li>・西鉄バス[2番]東郷駅～京泊</li> <li>・西鉄バス[3番]鐘崎車庫～赤間営業所</li> </ul>
<ul style="list-style-type: none"> <li>・道の駅むなかた</li> </ul>	<ul style="list-style-type: none"> <li>・西鉄バス[1番]神湊～東郷駅</li> </ul>
<ul style="list-style-type: none"> <li>・サンリブ</li> </ul>	<ul style="list-style-type: none"> <li>・ふれあいバス(全系統)</li> <li>・コミュニティバス(全地区)</li> </ul>
<ul style="list-style-type: none"> <li>・赤間駅(北口)</li> </ul>	<ul style="list-style-type: none"> <li>・JR鹿児島本線</li> <li>・西鉄バス[26A]天神～赤間営業所</li> <li>・ふれあいバス(第1系統)</li> <li>・コミュニティバス(赤間・河東)</li> </ul>

※池野地区と岬地区を合同エリアとする

## ① 1人で乗った(乗合にならなかった)場合の運賃 ※乗合不可は選択できない

	エリア内	①道の駅 むなかた	②くりえいと 2丁目 ③サンリブ	④赤間駅
大人	500円 (400円)	600円 (500円)	700円 (600円)	800円 (700円)
70歳以上 高校生以下 障がい者 及び介助人	300円 (200円)	400円 (300円)	500円 (400円)	600円 (500円)
未就学児	無料	無料	無料	無料

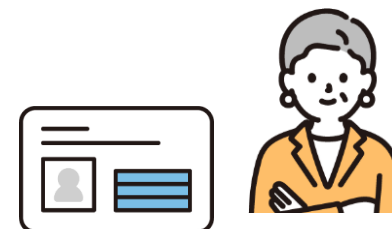

マイナンバーカード呈示することで  
左記表の金額から

**100円引き ( )内金額**

※障がい者の介助人は1名のみ、障がい者と同運賃

※70歳以上はふれあいバスカード所有者のみ

## ② 2人以上で乗った場合の運賃 ※同じ時間帯の予約が複数ある場合、乗合になる

	エリア内	①道の駅 むなかた	②くりえいと 2丁目 ③サンリブ	④赤間駅
大人	400円	500円	600円	700円
70歳以上 高校生以下 障がい者 及び介助人	200円	300円	400円	500円
未就学児	無料	無料	無料	無料



**すでに100円引きになっているため、  
マイナンバーカード呈示による割引はなし**

※障がい者の介助人は1名のみ、障がい者と同運賃

※70歳以上はふれあいバスカード所有者のみ