



世界遺産CITY
宗像
Sacred Island of Okinoshima and
Associated Sites in the Munakata Region

むなかた タウンプレス

2019
令和元年

11 / 1

No.399



子どもは 遊びの天才だ。

泥にまみれて思いっきり遊ぶ。夏はブルーシートに水を流して斜面を滑るウォータースライダー、冬は火を囲んで暖をとったり、ロープを使って木登りなど。年間延べ2千人を超える子どもたちが、自然とともにプレーパークでたくましく成長しています。

関 秘書政策課 ☎(36)1055

子どもの権利に関する講演会

子どもの居場所ってどこ!?

～西鉄高速バスジャック事件から～

期 11月16日(土)

▶受付9:30～▶開会10:00

所 メイトム宗像・多目的ホール 料 無料

事前申込
不要

講師/山口由美子さん
親の会「ほっとケーキ」代表



平成12年に起きた西鉄高速バスジャック事件の被害者の一人、山口由美子さん。

犯人の少年から重傷を負わされたにもかかわらず、このような少年をつくらないためにと、不登校や引きこもりの子ども・親のためのサークルを設立。「子どもの居場所づくり」を決意し活動を続けている。

☎無料(5カ月～未就学児)

* 託児は11月8日(金)までに、子ども育成課(右記)に申込を

平成24年4月施行の「宗像市子ども基本条例」では、子どもの権利を①安心して生きる権利 ②自分らしく生きる権利 ③豊かに育つ権利 ④意見を表明する権利と定めています。

市が目指す「子どもにやさしいまちづくり」のためには、子どもの権利の保障と合わせて、

子どもの社会性や自主性を育む子どもの居場所づくりが大切です。

ぜひこの機会に子どもの権利や居場所について一緒に考えてみませんか。

「宗像市子ども基本条例」の詳細はこちらから↓
関 子ども育成課 ☎(36)1214
市 ☎「むむハグ」

11月20日は「宗像市子どもの権利の日」です

メイントム宗像本館横の緑の谷間から、ほぼ毎週木・土曜日、子どもたちの元気な声が聞こえます。どんぐりの木立ち、池のほとりにある隠れた遊び場が、子どもプレーパークです。

主催する藤原浩美さんは、5年前に子ども支援ネットワーク・ウイズウィンドを立ち上げ、親(大人)と子どもと一緒に自然の中で遊べる場所を提供し

ています。

「ダメ、あぶない」は禁句です。自然の中で子どもは自由奔放、大人は見守るだけです。

市と協働で進めるプレーパーク事業は、市内の公園などで放課後にも行われ、子どもの居場所づくりは、外遊びを中心にした大きな広がりとなっています。

まちじゅうを子どもの遊び場に



子ども支援ネットワーク
With Wind
藤原浩美さん

今号の主な内容

- 平成30年度決算 2③
- STOP! 児童虐待 4
- 健康・医療イベント「Let's ぐっすりープ!」 5
- ◆他団体情報紙◆
 コリックスサラダ(8ページ)・議会だより(4ページ) 中心
 市民学習ネットワーク... 7 事務組合だより... 8②

宗像市公式ホームページ.....<http://www.city.munakata.lg.jp/>

宗像市公式フェイスブック...<https://www.facebook.com/munakata.city>



市の木
「クスノキ」



むなかたタウンプレスは、常用漢字と新聞用字用語集を基本に、市独自の用字用語を定めて編集しています。また、市民のみなさんの居住地は、コミュニティ地区名で表記しています。

発行：宗像市 〒811-3492 福岡県宗像市東郷1-1-1
代表：☎0940(36)1121 FAX0940(37)1242

平成30年度

決算

平成30年度の決算が9月定例議会で認定されました。決算は、みなさんが納めた税金や国・県からのお金がいくら入り、どのように使われたか、市の財政状況を見るための資料です。

の取り組みについて報告します。
 * 決算を分かりやすく解説した「むなかた市の家計簿」などを市HPほか、各コミセンで配布します。

平成30年度の決算と宗像市の課題、今後

財政局財政係 ☎(36)1104

決算の概要

平成30年度は黒字決算となり、市が政策的に使えるお金の割合を表す経常収支比率は、前年度より改善しました。しかし、医療や福祉のために必要な社会保障関係経費は増加傾向にあり、依然として厳しい財政状況が続くことが予想されます。安定した財政運営を維持するため、今後、さらなる行財政改革が必要となっています。

一般会計

●歳入 歳入総額 376.8億円 (前年度比▲5.2億円)

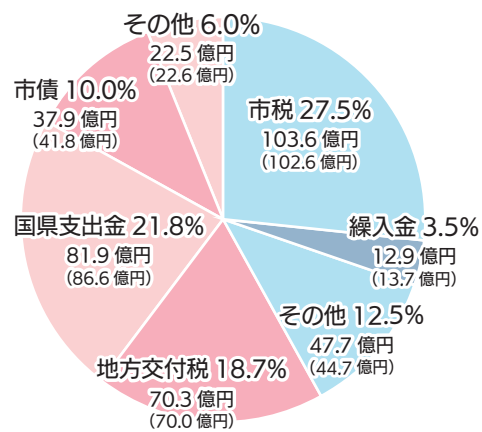

市税は前年度より1.0億円増加しています。個人市民税の増加が主な要因です。また、ふるさと寄附金は前年度より0.4億円増加しています。

●線入金とは… 基金(貯金)を取り崩したお金のこと
 ●市債とは… 市が行う公共施設の整備事業などの資金調達のため、金融機関などから借り入れたお金のこと

ワンポイント

その他会計

会計名	歳入	歳出
●特別会計		
住宅新築資金等貸付事業	1,047万円	342万円
国民健康保険(事業勘定)	100億9,889万円	99億6,162万円
国民健康保険(直営診療施設勘定)	8,507万円	8,427万円
後期高齢者医療	16億 87万円	15億5,355万円
介護保険(保険事業勘定)	78億3,162万円	76億2,158万円
介護保険(介護サービス事業勘定)	1,258万円	1,258万円
宗像市・福津市介護認定審査会	4,961万円	4,961万円
渡船事業	4億6,844万円	4億6,844万円
漁業集落排水処理施設事業	4億7,104万円	4億7,078万円
合計	206億2,859万円	202億2,585万円

●公営企業会計

事業	収益的収支	資本的収支
下水道事業	27億4,155万円	22億3,783万円
	6億6,189万円	16億2,421万円
合計	34億 344万円	38億6,204万円

* 公営企業会計は消費税抜きで表示

●歳出 歳出総額 371.3億円 (前年度比+1.1億円)

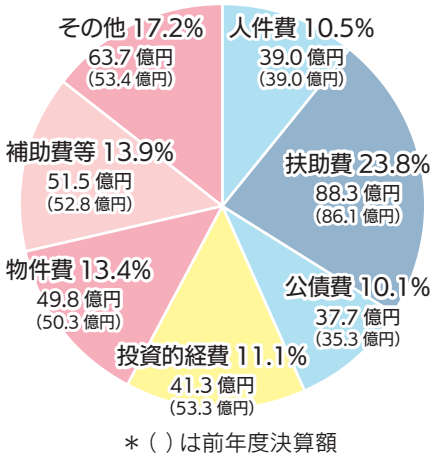

東郷駅前広場整備事業費や道の駅むなかたの駐車場整備事業費などの減少で、投資的経費が12.0億円減少しています。また、教育・保育施設型給付事業費や障害者通所支援事業費の増加で、福祉サービスなどにかかる扶助費は、前年度と比べ2.2億円増加しています。

●経常収支比率とは… 人件費や扶助費・公債費などの毎年度経常的に発生する経費に、地方税・普通交付税を中心とする経常的に収入される一般財源がどの程度充当されているかを表す指標

* 比率が高いほど市が政策的に使えるお金が少ないことを示している

ワンポイント

■経常収支比率 (普通会計ベース)

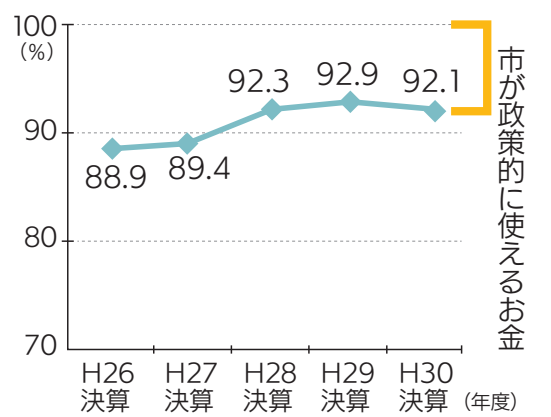

市が政策的に使えるお金

宗像市の課題と今後について

平成30年度の扶助費の増加にも見られるように、高齢社会の進展に伴い、後期高齢者医療や介護保険特別会計などへの線入金も含めた社会保障関係経費が今後も増加傾向になることが予想されます。さらに、公共施設の老朽化が進んでいることから施設の維持管理費用も今後多額に支出されることが想定されます。

一方で、財源となる税収は、ほぼ横ばいで推移することが見込まれています。今後は財源を確保し、

財政調整基金(財源不足を補う貯金)の取り崩しを行わない、基金に頼らない財政運営が求められています。

厳しい財政状況が続く中、宗像市は、貯金と借金のバランスを取りながら、引き続き安定した財政運営を目指し、行政運営の効率化や既存事業の見直しなど、より一層の行財政改革に取り組んでいきます。



■社会保障関係経費

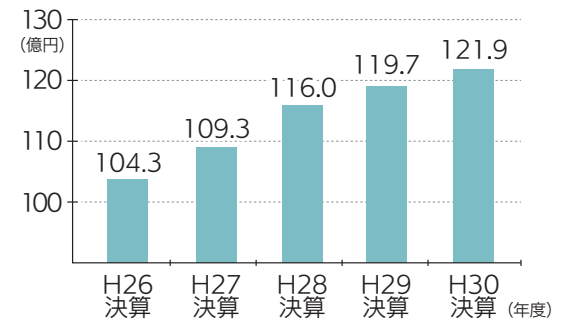

(広告)

- 行政書士による無料相談会 -

日時: 11/3(日・祝)、11/24(日)、12/8(日)、12/22(日) 9:00~12:00

会場: 自由ヶ丘コミセン カルチャールームB

遺言作成、相続手続、各種許認可、法人設立、農地転用、その他なんでもご相談下さい。

予約不要、先着順
毎月開催

* お時間の都合がつかない場合も御連絡くだされば柔軟に対応させていただきます。

TEL 0940-33-7799
携帯 090-9796-4184

行政書士
梅崎 元

〒811-4163 宗像市自由ヶ丘 9-5-2



http://edesign-inc.jp

eデザイン株式会社 宗像市東郷 3-6-2 ☎0940-36-5187

解体工事!
産廃リサイクル!
不動産 仲介・売買!

建物 解体

平成30年度 国民健康保険特別会計決算

平成30年度の歳出決算額は、99億6,162万円(前年度比14.4%減)で、これに対して歳入決算額は、100億9,889万円(前年度比16.1%減)としました。なお、歳入・歳出の収支差の約1億3,700万円は、平成30年度に概算で超過交付された国庫負担金等で、令和元年度に返還しなければならない繰越金が含まれます。 図 国保医療課国民健康保険係 ☎(36)1363

■年々増加する医療費

年間平均の加入世帯数は12,786世帯で、前年と比べると152世帯減少、被保険者数も2.5%減の20,608人でした。一方、一人当たりの医療費は、39万1,775円(前年度比0.1%増)と年々増加しています。今後も、厳しい国保財政の運営が予想されます。

■給付費等の推移と被保険者1人当たりの医療費

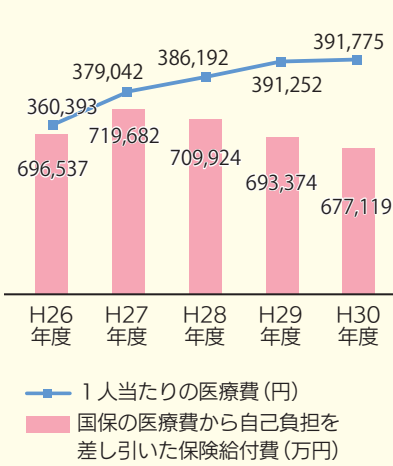

■みんなで支えあう国民健康保険

国民健康保険制度は、加入者が納める国民健康保険税で医療費の負担をお互いに支えあう制度です。毎年度、歳入に見合った国保税率の見直しを行っており、医療費の増加は税率の増加に影響します。近年、一人当たりの医療費は増加傾向にあります。医療費の伸びを抑制するために、疾病の早期発見・治療につながる特定健診の受診や、ジェネリック医薬品の使用促進など、みなさんの理解と協力をお願いします。

平成30年度 介護保険特別会計(事業勘定)決算

平成30年度の歳出決算額は、76億2,158万円(前年度比1.6%増)で、これに対して歳入決算額は、78億3,162万円(前年度比2.0%増)。なお、歳入・歳出の差、約2億1,004万円は令和元年度に繰り越し、概算で超過交付された国庫負担金等は返還し、1号被保険者(65歳以上)の保険料剰余分は介護給付費準備基金(*)に積み立てます。 図 介護保険課 ☎(36)4877

■年々増加する介護給付費

歳出の約9割を占める給付費等(保険給付費と地域支援事業費)は年々増えています。今後は、団塊の世代が後期高齢者となり、介護サービスの需要が急激に高まることも予想されます。

■給付費等の推移と被保険者1人当たりの給付費

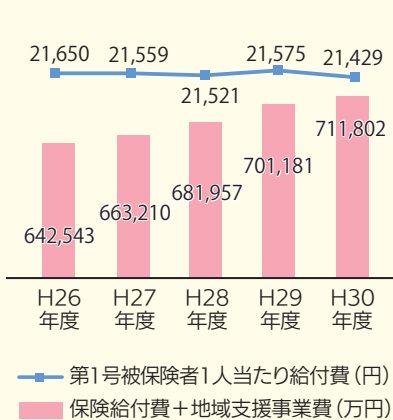

■みんなで支えあう介護保険

介護保険は、介護が必要になっても高齢者が地域で安心して暮らせることを目指して、その暮らしをみんなで支える社会保険制度です。介護保険事業の安定運営のため、介護予防の取り組みや事業者・市民と連携した「地域包括ケアシステム」の構築が重要です。みなさんの理解と協力をお願いします。

(*) 急激な給付費増などに対応するために、1号保険料の黒字分を積み立てています(広告)

平成30年度 まちづくりの体系別決算

第2次総合計画前期基本計画は、4本のまちづくりの柱で施策を構成しています。平成30年度に行った主要な取り組みを紹介します。

図 経営企画課 ☎(36)1192

① 元気を育むまちづくり 182億7,678万円

【子育て環境の充実】

認可保育所の新設や既存保育園の増築などの施設整備を行い、定員を拡充。これによって、令和元年度には定員を215人増やし、今年度4月時点では待機児童ゼロを達成しました。

【子どもの健やかな成長】

猛暑に対応して、3カ所の学童保育所への空調設備増設工事を行いました。なお、全ての学童保育所への空調設備の増設は、計画を前倒して令和元年7月に完了しました。

【教育環境の充実】

令和7年度までに新設予定の県立特別支援学校の誘致に取り組み、福岡教育大学敷地内に設置することが決定しました。

【健康づくりの推進】

地域の行事やイベントに併せて、健康状況の把握や健康増進に必要な情報が得られる「健康マルシェ」を8カ所で開催、約1,500人が参加しました。



健康マルシェ

② 賑わいのあるまちづくり 28億5,065万円

【地域産業の活性化】

雇用の場、地域の稼ぐ力の確保を目指し、新たに3社の企業を誘致しました。現在、操業開始に向けて工事が進められています。

【資源を活かした島の活性化】

大島での世界遺産の案内機能を充実させるとともに、トイレを含めた御嶽山展望台の整備を実施しました。

【スポーツの多面活用】

スポーツサポートセンターを開設し、子どもから高齢者までライフステージに応じたスポーツ活動が行えるよう支援しました。

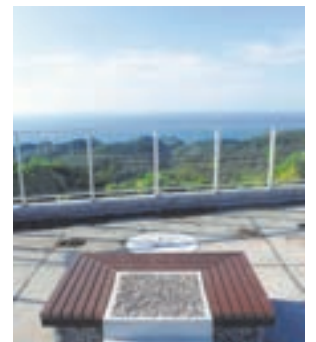

みたけさん 整備した御嶽山展望台の沖ノ島ビューポイントから沖ノ島方向を望む

③ 調和のとれたまちづくり 66億8,869万円

【防犯・交通安全・消費生活対策の充実による安全・安心して生活できる環境整備】

市内一斉パトロール、啓発活動、防犯カメラの維持管理などを行うことで、刑法犯認知件数が前年の501件から398件に減少しました。

【調和のとれた土地利用と魅力ある景観の形成】

地区の特性に応じたまちづくりが進められるよう、道の駅むなかた地区(*)や宗像中央公園地区(*)で地区計画を変更しました。

(*)…地区計画上に定められた名称

④ みんなで取り組むまちづくり 93億1,686万円

【地域の特色を活かしたコミュニティ活動の推進】

コミュニティ運営協議会が新たな事業展開や既存事業の拡充に取り組めるよう、まちづくり交付金制度の一部としてチャレンジ交付金制度を創設しました。

【計画的かつ効率的な行政経営】

ふるさと寄附事業で、新たな特産品の開発や発掘、参加事業者拡大に向けて事業者へのPRと支援を行った結果、参加事業者数・返礼品数が増え、約15億9,000万円の寄附につながりました。

* 詳細は市 ☎「平成30年度行政評価結果(右記QRコード)」で確認可。また各コミセンで「平成30年度決算成果報告」を閲覧可



脳疾患後遺症でリハビリ中の方の交流会

— 第6回「脳性麻痺・脳梗塞・脳出血 後遺症からの回復」 —

日時 2019年11月10日(日)13時~15時

場所 メイトム宗像(市民活動交流館)・103会議室

◆体験発表者 池浦一敏(障害者2級)宗像市鐘崎380

「指、手が動き出す」 ◆参加無料 ◆予約不要

◆定員20名 *次回は2月9日、3月15日、4月12日

■問い合わせ先 池浦(交流会主催者) ☎0940(62)0832

特許取得済
手のリハビリ
器具の紹介

11/7(木)・11/15(金)・11/29(金)・12/5(木)・12/12(木)

宗像ユリックス 受付 13時~16時

予約不要・先着順

相談は17時まで

お気軽にどうぞ

会議室5にて無料相談を実施

遺言、相続、離婚、その他お困りごと

困ったことは
何でも
ご相談下さい。

行政書士合同事務所ロイテック 行政書士 伊藤弘幸

☎ 092-692-1151

携帯 090-7980-1240

事務所 古賀市中央1-1-50 自宅 宗像市



STOP! 児童虐待

標語 「189 (いちはやく)
ちいさな命に待たなし」

11月は児童虐待防止月間です



オレンジリボンには、子どもの虐待を防止するというメッセージが込められています

昨今、児童虐待による痛ましい事件が多数報道されています。児童虐待は決してひとごとではありません。

虐待の種類

身体的虐待	たたく、殴る、蹴る、やけどを負わせる、溺れさせる、首を絞める、部屋に監禁するなど 〔「しつけのため」でも、子どもに手をあげることはいかなる場合でも暴力・身体的虐待です〕
性的虐待	子どもへの性的行為、性器を触るまたは触らせる、ポルノグラフィの被写体にする、性的行為を見せるなど
ネグレクト 保護の怠慢・放棄	食事を与えない、ひどく不潔にする、自動車の中に放置する、病院に連れて行かないなど
心理的虐待	言葉による脅し、無視、きょうだい間での差別的扱い、子どもの前で家族に対して暴力をふるう（面前DV）など

虐待かもと思ったら通告を（下表①～③）

児童虐待防止法により、虐待を受けていると思われる児童を発見した場合は、児童相談所か市区町村の窓口に通告することが義務付けられています。「通告」は、子どもとその家族をサポートする行為です。

- ▶匿名で通告できます
- ▶通告者のプライバシーは法律で守られます。通告した人物やその内容が相手や周囲に漏れることはありません
- ▶通告した情報が間違いであっても、通告者が罰せられることはありません
- ▶「虐待かは分からないが心配」という場合も相談を

① 県宗像児童相談所 ☎(37) 3255	年中無休 24時間受付
② 児童相談所 全国共通ダイヤル 189 (いちはやく) *近くの児童相談所につながります *令和元年12月から通話料が無料 *一部のIP電話からはつながりません	
③ 市子ども家庭相談室 ☎(36) 1302	月～金曜日 8:30～17:00 (祝日、年末年始を除く)

相談できる場所があります「市子ども家庭相談室」

妊娠期～おおむね18歳までの子ども・子育てについて、またその家族が抱えるさまざまな悩みや心配なこと、誰かに聞いてもらいたいことなどの相談窓口が市役所内にあります。電話での相談にも応じます。個人の秘密は固く守られますので、気軽に相談してください。

☎子ども相談支援センター（子ども支援課）☎(36) 1302

大学生・高校生と交流する1日限りのキャンパス！ ポップアップキャンパス in むなかた

市内2大学、2高校、市で構成している「むなかた大学のまち協議会」が、各校の魅力を体感するイベントを開催します。各校の学生、生徒による学校の魅力発表やパネルディスカッションのほか、食や防災の取り組みを通じた地域づくりに関する講演会も行います。みなさんの来場を待っています。



期 12月15日(日) 13:00～17:00
 所 メイトム宗像・多目的ホール、他
 対 中学生以上
 定 先着100人 料 無料
 申 12月6日(金)
 コミュニティ協働推進課 ☎(36) 5394
 ハガキ 〒811-3492 住所不要
 F (36) 0270
 (①住所②氏名③電話番号
 ④所属(学校名や職業など)を明記)

詳細は、メイトム宗像HP(上記QRコード)で確認を
 ●主催/むなかた大学のまち協議会 ☎コミュニティ協働推進課 ☎(36) 5394

世界で輝く女性アスリートを間近に 山崎浩子講演会 & フェアリージャパン演技披露

申込不要



講師の山崎さん

女性活躍を推進する市では、新体操日本代表選手として活躍し、現在も新体操強化本部長として女性アスリートの育成に取り組まれている山崎浩子さんと、世界で戦う女性アスリート「新体操日本選抜団体チーム フェアリー ジャパン POLA」を迎えて、講演と演技披露を行います。みなさんの来場を待っています。

期 12月7日(土) 14:00～16:00 (開場13:00)

所 宗像コリックス・イベントホール
 ●講師=山崎浩子さん/ (公財) 日本体操協会
 新体操強化本部長、ロス五輪オリンピック
 ●演技披露=
 2019年第15期新体操日本選抜団体チーム
 フェアリー ジャパン POLA
 対 市民 料 無料 託 無料 (5カ月～未就学児)
 *託児は11月22日(金)までに、男女共同参画推進課 ☎(36) 0048 か、市HP → 「電子申請」
 (右記QRコード)に事前申込必要



©日本体操協会



←託児申込はこちら (市HP電子申請)

☎男女共同参画推進課 ☎(36) 0048

第27回 ふくおか県民文化祭2019 「新たな文化のステージへ」芸術文化のつどい

宗像市・福津市・古賀市・糟屋郡内7町の子どもからシニアまで、幅広い世代が日本舞踊、バレエ、和楽器演奏、ダンスなどのバラエティーに富んだ芸能を繰り広げます。舞台と客席が一体となる感動と憩いのひとときを楽しんでください。

期 11月17日(日) 10:00～16:00

所 宗像コリックス・ハーモニーホール
 料 無料 ☎芸術文化のつどい実行委員会事務局
 (文化スポーツ課内) ☎(36) 1540



昨年の様子

(広告)

医王院 宗像市認可霊園

宗像聖地霊園

当霊園は宗旨、宗派を一切問いません。
承継者がいない方でも安心して申し込めます。

●所在地:福岡県宗像市田島2211番地 ●交通:西鉄・宗像大社前バス停徒歩10分 ●経営許可番号:18宗環第86号

お申し込みお問い合わせは
☎0940-62-1566

墓地+墓石+施工一式
※管理費・消費税も全て込み価格

1.8㎡	2.35㎡	3.3㎡
1,191,000円～	1,875,000円～	2,256,000円～

案内図

11月5日
から
マイナンバーカードと住民票などに
旧氏の記載が可能になります！
(旧姓) (併記)

本人の申し出で、マイナンバーカード(個人番号カード)と住民票などに「旧氏」が併記できるようになります。

これによって「旧氏」を、契約などのさまざまな場面で活用することや、就職や職場などでの身分証明に使いやすくなります。「旧氏」を初めて併記する場合には、戸籍に記載されている過去の氏から一つを選んで併記することができます。

記載例 マイナンバーカード

■持っている人
「追記欄」に追記されます

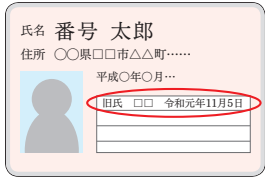

■これから作る人



■手続きに必要なもの

- ▶ 戸籍謄本
(希望する「旧氏」から現在の氏に至るまでの全ての戸籍)
- ▶ マイナンバーカードか、通知カード
- ▶ 本人確認書類
(運転免許証など)



詳細は、総務省(右記QRコード)を確認を。

☎市民課 ☎(36) 1126



健康・医療
イベント

眠れない、睡眠の質が悪いと感じることはありませんか？

Let's ぐっすりープ！～睡眠で健康になろう～

睡眠を改善して健康になれるよう、睡眠と健康の関係や、良い睡眠となる方法について講演会を開催します。

11月24日(日)10:00～16:00
サンリブくりえいと宗像・1階
セントラル・コート

- 13:00 オープニング
- 13:15 目指せ！子どもの早寝・早起き・朝ごはん！
●福岡県栄養士会
- 13:30 講演 睡眠と健康
●講師/白濱さん
- 14:10 講演 Let's ぐっすりープ！
●講師/白濱さん
- 14:40 質問コーナー

ガイドブック
プレゼント

みんなで一緒に
ストレッチ！



講師
しらはまりゅうたろう
白濱龍太郎さん
医学博士。日本睡眠学会認定医。RESM新横浜睡眠・呼吸メディカルクリニック設立。著書、テレビ出演など多数。

健康測定ブース

- ①宗像医師会病院による健康測定
▶骨密度▶血管年齢▶血圧▶健康相談
- ②筋肉量・脂肪量測定器「InBody」
- 時間▶ 10:00～13:00(最終受付12:30)
▶ 15:00～16:00(最終受付15:30)



MC

立山律子さん

北九州出身。福岡を中心にディスクジョッキーとして活躍中。



詳細は市(上記QRコード)を確認を。☎国保医療課 ☎(36) 1363

情報ステーション 詳細は各問い合わせ先へ



申込方法
応募事項

電話以外での申込は、次の①～④を明記してください。
①催し名・コースなど②〒番号・住所③氏名④電話番号

お知らせ

「学校の日」道徳科、学級活動を公開

11月8日(金) *時間は下表参照。表以外の時間、またはその他の学校は通常授業を公開

【道徳科】		【学級活動】	
学校名	開始時間	学校名	開始時間
東郷小	10:50	河東中	(☆)
日の里東小	14:15	大島学園	(☆)
中央中	12:00	(☆)学年によって開始時刻が異なるため、詳細は直接学校へ問い合わせを	
自由ヶ丘中	(☆)		

*日時は変更になる場合があります。詳細は、市(右記QRコード)で確認を☎教育政策課 ☎(36) 5099



社会保険料(国民年金保険料)控除証明書が送付されます～大切に保管を～

国民年金保険料は、全額社会保険料控除の対象です。

*年末調整や確定申告時に、この証明書が支払時の領収証書の添付が必要です。家族の国民年金保険料を納付した場合も、支払者の社会保険料控除に加えることができます

【送付時期/対象】

▶11月上旬＝平成31年1月1日～令和元年9月30日までの間に納付した人

▶翌年の2月上旬＝令和元年10月1日～(広告)

12月31日までの間に、今年初めて納付した人
▶再発行・問い合わせ先＝日本年金機構専用ダイヤル☎0570(003)004 ▶東福岡年金事務所国民年金課☎092(651)7967 ▶市・市民課国民年金係☎(36)1128

ブロック塀撤去費用を助成します

市では、地震などの災害時にブロック塀などの倒壊による被害を防止するため、危険なブロック塀などの撤去を希望する人に、撤去費の一部を補助しています。

令和2年2月末まで*実績報告書の提出が必要。予算の範囲内での補助●補助金額＝工事費の2分の1か、限度額10万9,000円のいずれか低い額☎建築課に申請様式を提出*対象となるブロック塀・工事、申請様式などの詳細は、市「ブロック塀等撤去費補助金」(下記QRコード)を確認を*対象外になる場合があります。必ず工事着手前に相談を☎建築課 ☎(36) 5203



宗像地区成年後見研究会

【無料講座】*事前申込必要

11月9日(土)10:00～12:00

メイトム宗像・103会議室●テーマ＝改正民法と家庭裁判所の役割●講師＝與田達雄さん(前西日本短期大学講師)☎先着25人*人づく

りでまちづくり事業☎同会(廣塚)▶☎080(3963)0736▶☎(32)6919

【無料法律相談】*事前申込不要

11月14日(木)9:00～12:00*他の日も相談受付可☎メイトム宗像●内容＝法定後見の家裁への申立・報告、任意後見、相続・遺言、葬儀・納骨などの死後事務

☎同会(廣塚)☎☎(上記)

合同公売会 in 宗像ユリックス

県内の市町と県税事務所が合同で公売会を開催。公売会は、差し押さえた動産を売却し、売却代金を滞納税に充てることと、納税意識の啓発を目的としています。参加無料。事前申込不要。11月16日(土)▶開場＝9:00▶入札①＝9:50～10:05▶せり売り＝10:50～11:15▶入札②＝11:20～11:35▶再入札＝12:20～12:30

宗像ユリックス・イベントホール

●出品物＝テレビ、アクセサリ、日用生活雑貨など約300

点●持参品＝印鑑、代金(現金のみ)、本人確認ができるもの(運転免許証、健康保険証など)

☎収納課☎(36) 5392

*当日は090(2714)9417



屋根・外壁塗装はお任せください！

プロタイムズ 外壁さん

塗装工事は、受注した会社が下請け業者に発注するケースと、自社の職人で工事をするケースがあります。「〇〇塗装」をお願いしたのに、違う会社の職人がやってきて、ちゃんとお願いした工事をしてくれるのか不安になったなんて話もあります。安心の塗装工事をするために大切なのは「自社職人」。実際の工事をおこなう職人さんが社員にいたることが重要です。

お家の屋根・外壁 塗り替え勉強会開催！！

分かります住まいの塗り替えについてご説明いたします。お家に役立つ情報が満載！ぜひご参加ください！！

日時 **11月16日(土)・23日(土)**
各日 10:00～12:00(受付15分前～)

会場 **宗像ユリックス 会議室6**

参加費 **無料** ※要予約。お電話にて参加人数をお伝えください。ホームページからのご予約も可能です！

プロタイムズ 福岡北店

株式会社フクモト工業
宗像市自由ヶ丘11-22-3 自由ヶ丘ヒルズ・楓

0120-041-075

FAX. 0940-39-3806 電話受付時間 9:00～19:00

総情報満載

プロタイムズ福岡北店 検索

【11月はエコドライブ推進月間です】ゆっくり止まって、ゆっくり走り出す。やさしいアクセルが地球にも財布にもやさしい運転になります。不要な荷物を下ろすと燃費もアップします。☎環境課☎(36) 1421

情報ステーション

詳細は各問い合わせ先へ



申込方法
応募事項

電話以外での申込は、次の①～④を明記してください。
 ①催し名・コースなど②〒番号・住所③氏名④電話番号

お知らせ

忘れていませんか「納税」を 11・12月は県下一斉徴収強化月間です

県と県内市町村では、県下一斉に差押えなどの徴収対策に取り組みます。
 徴収課 ☎(36)5392



募集

市の花カノコユリの 植栽ボランティア募集

期 11月24日(日)13:30から 所 山田ホテルの里公園
 *当日参加者にはカノコユリの球根をプレゼント
 環境課 ☎(36)1421

「むなBIZ」参加者募集

宗像ビジネス交流会「むなBIZ」で情報収集、講師や参加者との人脈作りをしませんか。

期 11月15日(金)16:00～19:00

所 街道の駅 赤馬館 ●テーマ=“新・深”観光×シェアリングエコノミー

対 市内事業者との交流をしたい人・事業者、テーマについて知りたい事業者 定 先着20人

料 ▶講演会=無料▶交流会=2,000円

申 市 宗像ビジネス交流会

『むなBIZ』のご案内(右記QRコード)の「案内チラシ・申込書」で確認後に申し込みを

問 商工観光課 ☎(36)0037



市スポーツサポートセンター

【体力測定会】

●内容=体組成測定、棒反応など5種目

期 11月20日(水)▶11:00～▶14:00

所 市民体育館・多目的室 A B

定 各先着10人 料 無料

【月例スポーツ教室】

●内容=「姿勢改善!体幹教室」体幹トレーニングなど 期 11月27日(水)13:30～14:30

所 市民体育館・多目的室 A B 定 先着30人

料 500円

【宗寿園連携プログラム】

●内容=全身ストレッチ 期 12月3日(火)10:30～11:30 定 先着10人 料 300円(入館料別途200円) 所 宗寿園内

【共通事項】

対 市民優先 申 同センター(宗像市民体育館内) ☎(72)1112 *申込は、上記情報ステーション応募事項を明記して、F(32)3772も可

「むなかたものづくり展」展示作品募集

地域や世代を超え、ものづくりの大切さや楽しさを感じることを目的に、令和2年3月21日(土)・22日(日)に海の道むなかた館でむなかたものづくり展を開催します。みなさんの応募を待っています。

●応募要件/展示会場に直接、展示品を搬入・搬出できる人▶搬入=令和2年3月19日(木)、同20日(金・祝)▶搬出=同22日(日)

●部門/▶年齢枠=中学生以下の部、一般の部▶特別枠=自動車の部、ロボット(キャラクター)の部*縮尺、ジャンル、メーカー不問。設置スペースは1人につき1辺が80cm以内

●出展作品数/1人につき、各部門1点まで(最高3点まで応募可能)*その他、条件あり

●募集期間/11月1日(金)～令和2年3月1日(日)

*詳細は、海の道むなかた館 HP

(右記 QR コード)で確認を

*同展の詳細は、広報紙3月1日号で掲載予定 問 海の道むなかた館 ☎(62)2600



「わくわく体験報告会」発表団体募集

「宗像市子ども基本条例」に基づき、子どもの意見表明の機会をつくることを目的に開催。子どもたちが心に残ったわくわく・ドキドキした体験を報告する場です。ぜひ参加してください。

●応募要件/対 市内で活動する18歳未満の子どもが主体の団体 期 11月22日(金)

申 同 子ども育成課 ☎(36)1214

●わくわく体験報告会/期 令和2年1月26日(日)13:00～15:30 *午前中にリハーサル

所 メイトム宗像・多目的ホール 問 同課 ☎(上記)

子ども寺子屋カフェ 「子ども論」「スモークづくり」

【①子ども論】

期 11月17日(日)13:00～15:00

●テーマ=「格差社会の子どもたち」

●講師=清水満さん(「子ども寺子屋カフェ」を運営する会代表) 所 メイトム宗像・204会議室

対 小学生以上、保護者(市民) 託 要相談

申 同 子ども寺子屋カフェ(清水)

☎070(1374)8968

*申込は ㊟ mann@asahi.email.ne.jp も可

【②みんなでスモーク(くんせい)づくり】

期 11月17日(日)16:00～19:00(「学習」の時間あり) 所 街道カフェ「暖」(原町) 対 市内在住の小学生 申 同カフェ(国分) ☎(37)3560

*申込は ㊟(上記)も可

【①②共通事項】

料 無料 定 先着10人 期 11月12日(火)

*人づくりでまちづくり事業

ニギニギ大会 参加者募集

期 12月9日(月)13:30～15:30(受付13:00から) 所 メイトム宗像・多目的ホール

●内容=▶講演/ニギニギ体操で健康づくり～継続は力なり～▶講師/西内久人さん(健康運動指導士)▶個人・団体による活動発表▶全員でニギニギ体操●持参品=ニギニギ棒(貸出あり)、動きやすい服装 定 先着100人

期 11月25日(月) 申 健康課 F(37)3046

▶個人=上記情報ステーション応募事項を明記▶団体=①グループ名・人数②代表者の氏名、住所、電話番号を明記 問 健康課 ☎(36)1187

男女共同参画推進センター「ゆい」

【心を軽く生きるためのヒント

日常の『ことば』の違和感について考える～何か「もやもや」と感じているあなたへ～

期 12月11日(水)10:00～12:00

所 メイトム宗像・結工房●講師=富永桂子さん(NPO法人ジェンダー平等福岡市民の会理事長) 対 市民 定 抽選で20人 料 無料

【パパと一緒にパーティーサンドを作ろう!】

期 12月14日(土)

9:30～12:00

所 メイトム宗像・調理実習室●講師=塚本けさ子さん(JHBS認定師範) 対 4歳～小学生までの子どもと父親

(市民) 定 抽選で12組(父親1人、子ども1人) 料 1組1,000円

*子ども1人増えるごとに500円追加

ピタパンサンドとゼリーを作ります



【共通事項】

託 無料(5カ月～未就学児。事前申込必要)

期 12月1日(日) 申 同 男女共同参画推進センター「ゆい」☎(36)0250

*申込は上記情報ステーション応募事項を明記して、ハガキ(〒811-3437 久原180)、F(36)0269、電子申請(市HP)も可

(広告)

好評発売中! **広告主を募集** 広報紙とホームページ

市では、平成18年10月から市の広報紙とホームページに有料広告を掲載しています。あなたも広告を出してみませんか。

●広告の規格と掲載料(他にも1/3ページ、1/2ページ、1ページの規格があります)

規格	広告の大きさ	料金(1枠1号につき)	色数
広報紙	1号 縦 5.9cm 横 12cm	1枠当たり 20,000円	白黒1色
	2号 縦 5.9cm 横 24cm	1枠当たり 36,000円	白黒1色
ホームページ	天地 縦 50ピクセル 左右 横 160ピクセル	トップページ 15,000円	
	データ容量 20キロバイト以内 形式 jpeg、gif形式のいずれかでALT属性テキストデータ、全角20文字以下		

*1年間に2号以上掲載を希望する場合は10%、6号以上掲載を希望する場合は5%を掲載料から割り引き

●締め切りは掲載希望号の2カ月前

市では今後、印刷物などにも有料広告を掲載し、歳入の確保に努めていく予定です。みなさまの理解と協力をお願いします。

■問い合わせ先 秘書政策課広報報道担当 ☎(36)1055

庭木剪定

庭木1本からOK まずはご要望をお伺いします

見積無料

熟練の職人さんが個人個人に合わせてじっくり丁寧に対応してくれるので、初めての方でも安心!

福円 お申し込みお問い合わせ ☎0940-72-6233 宗像市日の里2丁目13-3

【11月11日～17日は、税について考える週間です】国税庁のホームページでは、国税庁の取り組みや、税に関する情報を紹介しています。詳細は、国税庁 HP「国税庁の取組紹介(右記 QR コード)」→「『税を考える週間』ってなに?」で確認できます。 問 香椎税務署 ☎092(661)1031



情報ステーション

詳細は各問い合わせ先へ



申込方法
応募事項

電話以外での申込は、次の①～④を明記してください。
①催し名・コースなど②〒番号・住所③氏名④電話番号

イベント

海の道むなかた館 ミュージアム コンサート「晩秋のクラシック」

本格クラシック再び！晩秋のひとときにぴったりの繊細なチェロの調べを、間近で聞いてみませんか。＊抽選で50人にプレゼントあり



期 11月29日(金)

18:30～19:30 所 海の道むなかた館

●演奏=原田哲男さん ●予定演奏曲目=バッハの無伴奏チェロ組曲第6番、他 料 無料 ＊事前申込不要 ＊企画はNPO法人コラボむなかた
問 海の道むなかた館 ☎(62)2600

歩こう会

水筒・タオル・帽子を持参し、歩きやすい靴・服装で参加してください。雨天中止。当日実施の有無は8:00以降に問い合わせ先へ。

●池野地区/歴史よかとこめぐり(4.9km)

期 11月10日(日)9:00受付(池野コミセン)、9:30出発、11:30終了

問 池野地区コミュニティ ☎(62)2003

博多座市民半額観劇会 「ダンス オブ ヴァンパイア」

所 博多座(福岡市) 定 各回抽選で100人

料 A席7,500円(通常1万5,000円) ＊別途手数料必要 ㊟ 11月15日(金) ＊消印有効

＊11月20日(水)頃に当選ハガキを発送

㊟ ハガキ1通1公演のみ①希望公演日時②郵便番号・住所③氏名④年齢⑤電話番号⑥参加人数(ハガキ1通2人まで)を明記して、〒810-8799 福岡中央郵便局留「市民半額会」あて

問 ▶(公社)日本演劇興行協会

☎092(751)8258

▶文化スポーツ課

☎(36)1540

公演日	時間
令和2年1月1日(水)	14:00
同2日(木)、3日(金)	13:30
同6日(月)	18:30

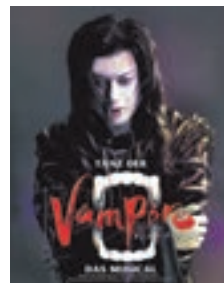

むなかた環境フェスタ 2019

「環境」をテーマに、展示や体験コーナーなど楽しいイベントが盛りだくさん。エコトンも会場で待っています。

期 11月23日(土・祝)10:00～15:00

所 メイトム宗像 ●内容=▶ステージイベント ▶環境団体などによる体験コーナー、展示、活動紹介 ▶リサイクルマーケット ▶飲食物の販売 ▶クイズラリー、お楽しみ抽選会 ＊抽選券はクイズラリー参加者に配布 問 同実行委員会事務局(環境課内) ☎(36)1421

新しい本に会いに来ませんか？古本市

宗像ビブリアバトル倶楽部が、環境フェスタで古本市を開催します。結工房の中の「本の屋台」が目印です。

期 11月23日(土・祝) 所 メイトム宗像

＊人づくりでまちづくり事業

問 同倶楽部(末田) ▶ ☎090(3196)3346

▶ ㊟ mbcmbc0630@gmail.com

まちの伝言板

詳細は各問い合わせ先へ



令和元年分年末調整説明会

期 11月20日(水)13:00～15:30(12:30開場) 所 宗像ユリックス 対 市内の源泉徴収義務者 ＊事前に送付する年末調整関係資料の持参を 問 香椎税務署 ☎092(661)1031

日曜労働相談会(電話・面談)

期 11月10日(日)10:00～18:00 ＊弁護士面談は相談員に事前面談後14:00～18:00 所 福岡県福岡労働者支援事務所(福岡西総合庁舎) ●相談員=同事務所職員 料 無料 ＊秘密厳守、事前申込不要 問 同事務所 ☎092(735)6149

ブランクのあるナースの復職支援セミナー

期 11月28日(木)、29日(金)9:00～15:00 所 宗像医師会病院 対 臨床復帰に不安のある未就業の看護師・准看護師 定 先着10人 料 無料 託 無料(未就学児) ＊託児希望者は申込時に相談を ㊟ 11月15日(金) 問 同病院 ☎(37)1188

くすの木園まごころギャラリー

期 11月18日(月)～22日(金)10:00～15:00 所 社会福祉法人宗像会くすの木園 問 同園 ☎(37)2555

木工、陶芸、他工芸品など 第16回 宗像チャリティー作品展

期 11月23日(土・祝)、24日(日)9:00～17:00 所 道の駅むなかたパン工房2階 ＊市後援 問 宗像手をつなぐ会(盛岡) ☎090(9584)6626

高齢者のための職種別講習会(調理補助) 食品衛生の基礎知識、調理の基本など

【久留米会場】期 11月13日(水)、14日(木)

所 えーるピア久留米

【福岡会場】期 11月20日(水)、21日(木)

所 ふくふくプラザ(福岡市)

【共通事項】●時間=10:00～16:00

対 60歳以上 定 先着25人 料 無料

＊詳細は福岡県70歳現役応援センターHPで確認可 問 同センター ☎092(432)2540

＊申込は ㊟ 092(432)2513 も可

イクウェル EQWEL チャイルドアカデミー 子育て講演会

期 11月17日(日)10:30～12:30(受付9:30～) 所 自由ヶ丘コミセン ●テーマ=幼児教育ってなんで大事？幼児教育の長期的効果！

●講師=浦谷裕樹さん 定 先着50人 料 無料

託 1,000円(1歳～未就学児)

㊟ EQWEL チャイルドアカデミー

☎0800(222)1984

オレンジカフェ in 自由ヶ丘コミセン

期 11月20日(水)14:00～16:00

所 自由ヶ丘コミセン 料 100円

●内容=認知症サポーター協議会によるカフェ。葉の話(宗像薬剤師会)や健康体操、認知症に関する相談など

問 (福)宗像市社会福祉協議会 ☎(37)1300

道の駅むなかた 秋の1日こどもカーニバル！

期 11月16日(土)10:00～16:00

＊雨天の場合は17日(日)

所 道の駅むなかた・芝生広場

問 道の駅むなかた ☎(62)3024

教育大へ行ってみよう！ ～子どもたちの心を揺さぶる体験活動～

期 11月10日(日)10:00～16:00 所 福岡教育大学 料 無料 問 同大学 ☎(35)1540 ＊整理券が必要な体験あり。詳細は、同大学HPで確認を

ダウン症のきょうだいへの想いをかたちに 「障がい者にやさしいまちづくり」

期 11月16日(土)14:00～16:00(受付13:45～) ●講師=志村駿介<(株)リーオンミーCEO> 所 メイトム宗像 定 先着30人 料 500円 ㊟ 11月15日(金) ㊟ 問 からふる宗像(河村) ☎090(4359)6523 ＊申込は ㊟ kawamura-n.h.y.657@ezweb.ne.jp も可(件名「11/16申し込み」、本文「①氏名②連絡先」を明記)

講演会「大人の発達障がい」

期 12月6日(金)14:00～16:00 所 宗像総合庁舎(東郷) ●テーマ=発達障がいと共に生きる ●講師=緒方よしみさん(児童発達支援センターこだま園長) 定 先着70人 ㊟ 11月22日(金) 料 無料 ㊟ 問 宗像・遠賀保健福祉環境事務所 ☎(36)2473

ふれあいの森総合公園

【①ふれあい風あげ大会】
期 11月23日(土・祝)13:00～16:00 対 4歳～小学生 ＊小学4年生未満は保護者同伴 定 先着40人 料 500円
【②紅葉の森ノルディックウォーキング体験】
期 11月29日(金)10:00～12:00 定 先着20人 料 無料 ＊ポール無料貸出あり
【①②共通事項】
㊟ 問 宗像緑地建設(株) ☎(72)4110
＊申込は、氏名・年齢・住所・電話番号(②はポールの持参の有無)を明記して ㊟ (72)4120 も可

【豊かな人権感覚を培おう！】平成30年度 小・中学生作成の人権標語を毎号紹介します。人権は、「人が人として幸せに生きる権利」。みなさん、人権について考えてみませんか。(10～11ページ) 問 人権対策課 ☎(36)1270

ひよこだより

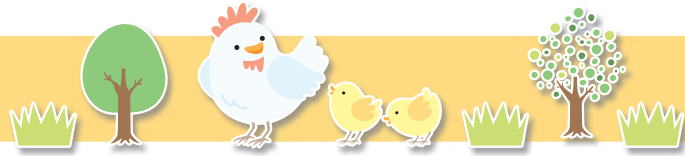

◆子育て支援センター「ふらっこ」 ☎(37)3741

申込方法の記載がないものは、参加自由。交流室利用以外は、市民優先です。

「ふらっこ」交流室

ママ、パパ、おばあちゃん、おじいちゃん、子どもと一緒に、ぜひ遊びに来てください。

期 月～金曜日、第2土曜日(9日)10:00～15:30

* 11月は、4日(月・振)、第2水曜日(13日)の午後が休館

ベビータ임

期 11月13日(水) 10:00～12:00(保健師によるミニ相談あり)

対 6カ月までの子どもと親

ベビデー

期 11月21日(木) 10:00～12:00 ▶ 12:30～15:30

対 11カ月までの子どもと親

①満1歳のお誕生会&食育ミニ講座

期 11月27日(水)10:30～12:00

所 メイトム宗像・健診室、和室

対 11月に1歳になる子どもと親

* 終了後、和室で昼食会あり(弁当持参)

定 先着15組

申 11月5日(火)10:00から

②親子で遊ぼう! ホップ!ステップ!! ジャンプ!!! ~あつまれ! ユリックス古墳公園~

親子で外あそびをしましょう。おはなしもあります。お茶、タオルを持参し、動きやすい服装で参加してください。

期 12月10日(火)10:00～12:00(10:00受付)

所 宗像ユリックス・古墳公園(現地集合、現地解散)

* 雨天の場合は、市「むむハグ。」(下記QRコード)で確認を

対 1歳以上の未就園児と親

定 親子合わせて先着40人

* きょうだい児が参加の場合は相談

申 11月14日(木)10:00から

③トゥインクル☆クラブ~クリスマスグッズを作ろう~

クリスマスグッズ作り、情報交換、親子あそびをしましょう。お茶、タオルを持参してください。

期 12月12日(木)10:00～12:00(9:45受付)

所 メイトム宗像・健診室

対 双子以上の乳幼児と親、出産予定の人

定 親子合わせて先着12組

申 11月5日(火)10:00から

①～③共通事項

申 子育て支援センター ☎(37)3741

* 窓口も可

* 受付時間はいずれも10:00～15:30

【同センターへの相談】

期 月～金曜日10:00～15:30

* 第2水曜日は午前のみ(0歳児のみ)

* 電話、窓口で受付

子育てに役立つ情報を発信しています。ぜひチェックしてください。

市「むむハグ。」教育サイト「むむハグ。」→



◆子どもプレーパーク 子ども育成課 ☎(36)1214

子どもが自然の中で自由に活動できる冒険遊び場です。誰でも自由に参加できます。参加無料。

期 ▶ 11月3日(日・祝)、9日(土)、23日(土・祝)、24日(日)、30日(土)

▶ 12月14日(土)

● 時間 = 10:00～16:00 * 雨天時メイトム別館

期 ▶ 11月7、14、21、28日(いずれも木曜日)

▶ 12月5、12日(いずれも木曜日)

● 時間 = 10:30～13:30

所 子どもプレーパーク(メイトム宗像・本館横)

◆子育てサロン

子育てサロンは、誰でも自由に参加できます。

* 11月5日(火)～12月10日(火)までの開催予定を掲載

* 主催者の都合で開催日の変更や休みの場合あり

子育てサロン「やんちゃぱーく」

期 11月5日(火) (ミニ相談会◎)、12月3日(火) 10:30～12:00

所 赤間コミセン・ふれあい公園 * 雨天時はキッズルーム

期 NPO 法人保育サービス・エンゼル

☎090(6294)8005

子育てサロン自由ヶ丘南

期 11月8日(金)10:00～12:00

所 自由ヶ丘中・別館 期 牟田 ☎090(9651)0887

ひのっこサロン

期 11月8日(金)10:00～14:00

所 日の里西小・1階和室 期 池淵 ☎090(1920)1068

河東西小子育てサロン

期 11月13日(水)、12月10日(火)

10:00～14:00 所 河東西小・2階和室

期 吉村 ☎090(9582)0037

日の里東小子育てサロン

期 11月8日(金)、12月10日(火)10:00～14:00

所 日の里東小・2階和室 期 野田 ☎090(3415)8096

子育てサロン「あひるクラブ」

期 11月19日(火)10:00～12:00

所 東郷コミセン 期 同地区コミュニティ ☎(36)7711

日の里子育てサロン

期 11月19日(火)10:00～13:00

所 日の里中管理棟1階・多目的ホール

期 棚橋 ☎090(1348)9420

河東中学校子育てサロン「かすたねっと」

期 11月20日(水)10:00～14:00

所 河東中・学習室

期 河東地区コミュニティ ☎(35)1837

出張ひのっこサロン

期 11月20日(水)10:00～14:00

所 日の里コミセン・子供室

期 池淵 ☎090(1920)1068

吉武すくすくサロン

期 11月21日(木)10:00～12:00

所 吉武コミセン 期 野中 ☎090(9606)5286

子育てサロン「どんぐり」

期 11月21日(木) (ミニ相談会◎)10:00～14:00

所 河東コミセン・和室 A、B

期 同地区コミュニティ ☎(35)1837

子育て自由ヶ丘サロン

期 11月21日(木)10:00～12:00

所 自由ヶ丘コミセン・和室 A・B、キッズコーナー

期 同地区コミュニティ ☎(32)5594

ぬくもりっこ

期 11月22日(金)10:00～12:00

所 赤間西コミセン

期 同地区コミュニティ ☎(38)9506

あかまなかよしサロン

期 11月26日(火)10:00～12:00

所 赤間コミセン・キッズルーム

期 同地区コミュニティ ☎(39)7051

城山中子育てサロン「つたやんのおへや」

期 11月28日(木)10:00～14:00

所 城山中・休養室 期 NPO 法人むなかた子ども劇場

☎090(7982)7348

池野子育てサロン「めだかつ子」

期 11月28日(木)10:00～12:00

所 池野コミセン・多目的ホール

期 同地区コミュニティ ☎(62)2003

まりんらんど

期 不定期 所 大島コミセン

期 同地区コミュニティ ☎(72)2321

地島サロン

期 不定期 所 地島漁村センター 期 前田 ☎(62)1260

【保健師・助産師によるミニ相談会のお知らせ】

子育てサロンで、保健師・助産師の出張ミニ相談会を実施します。体重測定や育児について気になることなど、気軽に相談してください。

期 〇〇で表記しているところ

◎ 10:00～11:30

◎ 10:30～11:30(体重測定はありません)

期 子ども家庭課 子ども保健係 ☎(36)1365

◆市民図書館

▽中央館 ☎(37)1321

▽深田分館 ☎(62)2346

▽須恵分館 ☎(32)8691

▽えほんのへや ☎(36)0212

赤ちゃんのおはなし会

0～1歳児と保護者が一緒に、わらべ歌や絵本を楽しみます。妊婦さんも参加可。妊婦さんには、赤ちゃんメディアとの関わり方などについてお話しします。入場無料。

期 11月7、14、21日(いずれも木曜日)

▶ 0歳児 = 11:00～11:30、13:30～14:00

▶ 1歳児 = 11:30～12:00

● 担当 = おはなしボランティア「とけっこう」

所 えほんのへや(メイトム宗像内)

小さい子のおはなし会

就学前の子ども向けのおはなし会です。入場無料。

期 11月1、8、15、22日(いずれも金曜日)

11:00～11:30

● 担当 = おはなしボランティア「おはなしあのね！」

所 えほんのへや(メイトム宗像内)

おはなし会

絵本の読み聞かせやパネルシアターなど。

誰でも参加できます。入場無料。

▶ 期 11月9日(土)14:30～15:00

● 担当 = おはなしボランティア「ストロベリーランド」

所 えほんのへや(メイトム宗像内)

▶ 期 11月23日(土・祝)11:00～11:30

● 担当 = おはなしボランティア「お話げんかい」

所 深田分館

🍒 11月のほけん 🍒

申 園子ども家庭課 子ども保健係 ☎(36)1365

* その他、「乳幼児健康診査」「10カ月すくすく相談会」など、詳細は市HP → 「むむハグ。」 → 「目的で探す」 → 「相談・サポート」で確認を

妊娠の届出・母子健康手帳交付(すこやかマタニティクラス)

母子健康手帳の説明、妊婦健康診査受診補助券の交付、妊娠中の健康管理の話を実施します。妊娠届出書を持参して参加してください。

期 11月1・8・15・22・29日、12月6・13日 * いずれも金曜日

受付 10:15～10:30、実施 10:30～11:30 所 市役所北館・103B会議室

栄養なんでも相談室

栄養や離乳食に関する悩みに、管理栄養士が個別に応じます。離乳食教室もあります。母子健康手帳、筆記用具を持参して参加してください。

期 11月27日(水)、12月25日(水)

① 相談 = 9:30～11:30(12:00終了) ② 教室 = 10:00～11:00

所 メイトム宗像 ① 202 会議室 ② 2階調理室

* ①は事前申込必要・定員あり、②は不要

対 0～4歳児の保護者、妊婦(市民のみ)

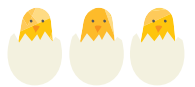

たまご学級 事前申込必要

期 ▶ 11月 1日(金) = 1コース「どんなお産にしたい?」

▶ 11月15日(金) = 2コース「おっぱいとミルクについて知ろう」

▶ 12月 6日(金) = 3コース「妊娠中の栄養について考えてみよう」

* 時間は、受付 13:15～13:30、実施 13:30～15:00

所 メイトム宗像

対 ▶ 1、2コース = 妊婦さんのみ ▶ 3コース = パパも可

期 無料(5カ月～未就学児) * 託児は1週間前までに申し込みを

* 全コース、母子健康手帳、母子健康手帳副読本、筆記用具の持参を

ありがとう そう言われたらうれしいよ(後藤大翔・自由ヶ丘小4年)
みんながね いっしょにいと あったかい(徳永雄士・東郷小4年)

その言葉 言っているのか 考えて(中園凜花・南郷小4年)
みんながいるから 自分(私)がいる(大森風柑・河東西小4年)



11月のお誕生日おめでとう

【掲載募集】令和3年1月の掲載分を、11月12日(火)9:00から電話で受け付けます。先着6人まで。対象は掲載時点で3歳までです。*令和2年1・10・11・12月号の掲載枠に多少の空きがあります(10月21日現在)。
 図 秘書政策課広報報道担当 ☎(36)1292



佐藤千裕ちゃん
 平成30年11月24日生
 1歳・河東

ちひろちゃん、1歳になりました☆笑顔がすてきな女の子になってね!



樋口綾花ちゃん
 平成30年11月13日生
 1歳・東郷

わが家の癒やし、綾花ちゃん♡これからもすてきな笑顔をたくさん見せてね!!



秦青葉くん
 平成30年11月2日生
 1歳・東郷

甘えん坊の青葉くん。お姉ちゃんと仲良く、すくすく元気に育ってね♡



天野貴裕くん
 平成29年11月25日生
 2歳・赤間

笑顔がステキな貴裕くん♡たくさん食べて遊んでたくましく元気に大きくなってね♡



梶田梨央ちゃん
 平成29年11月10日生
 2歳・河東

お姉ちゃんになって元気で優しい子になってね。いつも笑顔で大好きだよ!



力丸璃子ちゃん
 平成28年11月4日生
 3歳・河東

3歳おめでとう。これからも笑顔いっぱい元気に成長してね!

赤間宿 秋の3まつり

日程 **11月17日(日)** 場所 **赤間宿通り、熊越池公園** *駐車場は城山中学校グラウンド

赤間宿の3つのイベントが一堂に会する祭りです。赤間宿通りの端から端までお楽しみください。
 ●主催/赤間地区まつり実行委員会 図赤間コミセン ☎(39)7051

「ありがとう」がいっぱい! 街道の駅 赤馬館周年感謝祭

10:00 ~ 20:00
 所 街道の駅 赤馬館
 11月で開館5周年を迎えます。日頃の感謝の気持ちを込めて、イベント盛りだくさんでおもてなしします。
 ▶赤馬ぜんざいの振る舞い
 ▶ミニコンサート
 ▶ビンテージファッションショー
 ▶和装の変身処、など



とうろう 夢灯笼まつり

10:00 ~ 20:00 (17:00 点灯式)
 所 熊越池公園
 11時からは歌や演奏・ダンスなどステージで盛り上がります。夕方には竹灯笼の点灯とともに、幻想的な世界が広がります。今年はどこかに「北斗の水くみ」が現れるかも....



美しい灯笼が夜を彩ります

九州大道芸まつり in 宗像

10:00 ~ 15:30 所 赤間宿通り
 北は北海道、南は鹿児島まで旅する芸人たちが、猿まわし・バナナのたたき売り・ジャグリングなど、さまざまな芸を披露します。

いせきんぐ宗像

秋祭り2019

日程 **11月17日(日)** 10:00~15:00

場所 **いせきんぐ宗像**

古代食の無料試食、弓矢体験・勾玉づくり・土器づくりなど歴史体験イベント盛りだくさん。カレーやうどんなどの出店もあります。ぜひ遊びに来てください。

プログラム

- 10:00 歴史体験スタート(15:00まで)
- 11:00 古代食試食体験スタート
- 15:00 終了

赤米ごはんやシシ肉、木の実を使った毎度人気の古代食



先着150人



詳細は、左記QRコードで確認できます。 図いせきんぐ宗像 ☎(37)0182

プレミアム付商品券

申請は済みましたか?

申請は令和2年1月31日(金)まで

図プレミアム付商品券コールセンター(市役所内) ☎(36)9039

*土・日曜日、祝日を除く 9:00 ~ 17:00



ちひろ

令和2年2月 掲載分の「俳句」「川柳」「短歌」の各作品を募集します。①住所②氏名③年齢④電話番号を必ず明記して、ハガキか郵送 ☎0811-3492 / 住所不要 / 広報報道担当各作品係あてへ応募してください。

▼作品・氏名には、漢字全てに必ず「ふりがな」を付けてください

▼俳句(当季雑詠)はハガキに3句以内

▼川柳は自由吟(雑詠)でハガキに5句以内

▼短歌の添削を希望する場合は、必ず返信用封筒と84円切手2枚を添えて郵送(1人3首以内)

図 秘書政策課広報報道担当 ☎(36)1055

俳句

動かざる秋雨前線カレー煮る (伊熊悦子・南郷)
 思ひきり徒長枝を剪る秋の入 (森山朋子・東郷)
 コーヒーの苦みを舌に鯛雲 (堤田博子・日の里)

川柳

塗る色に染まる気のない夫婦著 (田中夏子・自由ヶ丘)
 長老が決断下し風が止む (鎌田正夢・玄海)
 駅弁の輪ゴムの弾く旅の音 (櫻木山彦・河東)

短歌

旧友ありて久方ぶりに尋ね来る 天伝う日ぞ楽しからずや (和田豊秋・岬)
 賑やかに帰る先祖様 待つ身の我は令和の一人 (大場千鶴・池野)
 灰色の髭も左手でよう剃れた 顎もピンタも怒残して (早川祥三・玄海)

