河東中学校大規模改造内装家具整備工事（特別教室棟1期）2019年度起工第304号

A

図面番号	図　面　名　称	縮　尺
００	図面目録	－
０１	改修工事特記仕様書（１）	－
０２	付近見取図・配置図	1/500
０３	特別教室棟①_１階平面詳細図（改修前・改修後）	1/100
０４	特別教室棟①_２階平面詳細図（改修前・改修後）	1/100
０５	特別教室棟①_３階平面詳細図（改修前・改修後）	1/100

K

図面番号	図　面　名　称	縮　尺
０１	１階　家具配置図	1/200
０２	２階　家具配置図	1/200
０３	３階　家具配置図	1/200
０４	家具詳細図（１）	1/20
０５	家具詳細図（２）	1/20
０６	家具詳細図（３）	1/20
０７	家具詳細図（４）	1/20
０８	家具詳細図（５）	1/20
０９	－	－
１０	家具詳細図（７）	1/20
１１	家具詳細図（８）	1/20
１２	家具詳細図（９）	1/20
１３	家具詳細図（１０）	1/20
１４	家具詳細図（１１）	1/20
１５	家具詳細図（１２）	1/20
１６	特記仕様書	－
１７	－	－
１８	既存家具図（２）	－
１９	既存家具図（３）	－
２０	既存家具図（４）	－
２１	既存家具図（５）	－
２２	既存家具図（６）	－
２３	既存家具図（７）	－

図面番号	図　面　名　称	縮　尺

図面番号	図　面　名　称	縮　尺

図面番号	図　面　名　称	縮　尺

NOTE

株式会社あい設計
株式会社あい設計　一級建築士事務所
福岡県知事登録第1-12663号
管理建築士　一級建築士
第287803号　前田　隆志

JOB. NO	DATE
－	－

APPD.　CHKD.　DWN.

TITLE
河東中学校大規模改造内装家具整備工事（特別教室棟1期）

図面目録

SCALE
A1:－
A3:－

DWG. NO
A
００

河東中学校大規模改造内装家具整備工事(特別教室棟１期)　　工 事 仕 様 書

Ⅰ　工 事 概 要

１．工 事 場 所　　宗像市城西ヶ丘15-1,2

２．敷 地 面 積　　39,853.13 ㎡

３．都 市 計 画 等　都市計画区域区分　：市街化区域

用途地域　：１種低層住居専用地域

防火地域等　：法２２条地域

その他・地区条例等　：

４．工 事 種 目

	名称	構造	延べ面積	備考
1	特別教室棟-1 渡り廊下	RC-3F	1,462.00 ㎡	

改修内容	家具改修			

５．工 事 範 囲　※上記「工事種目のすべて」

⊙図示

Ⅱ　建築改修工事仕様

1. 共 通 仕 様

(1) 図面及び特記仕様に記載されていない事項は、国土交通省大臣官房官庁営繕部監修の「公共建築改修工事標準仕様書(建築工事編)(平成28年版［平成28年6月改定］)」(以下、「改修標準仕様書」という)により、改修標準仕様書に記載されていない事項は、国土交通省大臣官房官庁営繕部監修の「公共建築工事標準仕様書(建築工事編)(平成28年版［平成28年6月改定］)」(以下、「標準仕様書」という)による

(2)本工事に電気設備、機械設備工事を含む場合の工事特記仕様書は別図による

(3)受注者は完了検査(中間検査を含む)の検査には、特定行政庁(建築主事)が求める検査に必要な資料等(報告書等)を用意すること

2. 特 記 仕 様

(1)項目は、番号に○印の付いたものを適用する

(2)特記事項は○印の付いたものを適用する

○印の付かない場合は、※印の付いたものを適用する

○印と⊗印の付いた場合は、共に適用する

(3)特記事項に記載の［ ］内表示番号は、改修標準仕様書の当該項目、当該図、又は当該表を示す（ ）内表示番号は、標準仕様書の当該項目、当該図、又は当該表を示す

(4)Ｇ印は、「国等による環境物品等の調達の推進等に関する法律」(以下、「グリーン購入法」という)の特定調達品目を示す。判断の基準は「環境物品等の調達に関する基本方針（平成28年2月2日変更閣議決定）」(環境省のホームページからダウンロード可能）による

(5)関係法令の改正等により（条例を含む）、工事内容が法令等に抵触する恐れがあることを認識した場合には、その対応等について、監督職員と協議すること

(6)形状寸法の単位は特記なきかぎりミリメートルとする

章	項　目	特　記　事　項

1 一般共通事項

①適用基準等

※建築工事標準詳細図(平成28年版)

②発生材の処理等　［1.3.12］

⊙発注者に引渡しを要するもの（・金属類⊙ＰＣＢ含有物・　）

引渡し場所　※構内　・（　）

特定建設資材の分別解体等及び再資源化等

本工事が「建設工事に係る資材の再資源化等に関する法律」（平成12年5月31日法第104号。以下「建設ﾘｻｲｸﾙ法」という。）の対象となる場合、以下を適用する。

なお、建設ﾘｻｲｸﾙ法の対象外となる場合であっても、分別解体等及び特定建設資材の再資源化等について適切な措置を行う。

※本工事は、特定建設資材を用いた建築物等に係る解体工事又はその施工に、特定建設資材を使用する新築工事等であって、その規模が「建設ﾘｻｲｸﾙ法」施行令又は都道府県が条例で定める建設工事の規模に関する基準以上の工事であるため、建設ﾘｻｲｸﾙ法に基づき分別解体等及び特定建設資材の再資源化等の実施について適切な措置を講ずる

工事契約後に明らかになったやむをえない事情により、予定した条件により難い場合は、監督職員と協議するものとする

工程ごとの作業内容

	工　程	作 業 内 容
工程ごとの作業内容	① 造成等	造成等の工事 ・有　⊙無
	② 基礎・基礎ぐい	基礎・基礎ぐいの工事 ・有　⊙無
	③ 上部構造部分・外装	上部構造部分・外装の工事 ・有　⊙無
	④ 屋根	屋根の工事 ・有　⊙無
	⑤ 建築設備・内装等	建築設備・内装等の工事 ⊙有　・無
	⑥ その他 （　）	その他の工事 ・有　・無

再資源化すべきもの

廃棄物の種類	施設名称	所在地	搬出距離
⊙コンクリート塊	㈱ＮＲＳ	北九州市若松区響町1-79-1	40km
⊙アスファルト コンクリート塊	㈱ＮＲＳ	北九州市若松区響町1-79-1	40km
⊙建設発生木材	㈱ＮＲＳ	北九州市若松区響町1-79-1	40km
・			

1 一般共通事項（続き）

再資源化すべきもの以外

廃棄物の種類		施設名称	所在地	搬出距離
⊙廃ﾌﾟﾗｽﾁｯｸ類		㈱ＮＲＳ	北九州市若松区響町1-79-1	40km
⊙ｶﾞﾗｽくず、陶磁器くず		㈱ＮＲＳ	北九州市若松区響町1-79-1	40km
⊙繊維くず		㈱ＮＲＳ	北九州市若松区響町1-79-1	40km
⊙木くず		㈱ＮＲＳ	北九州市若松区響町1-79-1	40km
⊙非飛散性ｱｽﾍﾞｽﾄ含有建材	(廃ﾌﾟﾗｽﾁｯｸ類)	㈱ＮＲＳ	北九州市若松区響町1-79-1	40km
⊙非飛散性ｱｽﾍﾞｽﾄ含有建材	(ｶﾞﾗｽ、陶磁器くず類)	㈱ＮＲＳ	北九州市若松区響町1-79-1	40km
⊙廃石膏ﾎﾞｰﾄﾞ		㈱ＮＲＳ	北九州市若松区響町1-79-1	40km
・				

上記に示す受入れ施設は参考であり、実施にあたっては関係法令を遵守し、適切な処理を行うものとする。なお、処分場の決定に当たっては監督職員と協議する

3.品質計画　［1.1.2］

施工計画書で工法を定める場合の風圧力の計算

基準風速（ V0 ）　（　） m/s

地表面粗度区分　・I　・II　・III　・IV

・上記風圧力の1.3倍の風圧力に対する安全性を確保する

・上記風圧力の1.15倍の風圧力に対する安全性を確保する

適用工種　・ALCﾊﾟﾈﾙ(外壁、屋根)・押出成形ｾﾒﾝﾄ板(外壁)・外壁石張(乾式)

・外装材(外断熱工法)・長尺金属板葺・折板葺　・アルミ笠木　・ｶﾞﾗｽﾌﾞﾛｯｸ

・ｼｰﾄ防水(機械式)　・屋上緑化用ｼｽﾃﾑ　・（　）

④材料の品質等

同等以上の材料・機材等の使用

本工事に使用する材料・機材等は設計図書に定める品質及び性能と同等以上のものを使用する。ただし、製造業者が記載されている場合に同等以上のものとする場合は、あらかじめ監督職員の承諾を受ける。

材料・機材等の品質及び性能

本工事に於いて別表－２に示す材料を使用する場合の材料・機材等の製造業者等は次の(1)から(6)すべての事項を満たすものとし、この証明となる資料又は外部機関が発行する品質及び性能等が評価されたことを示す書面を提出して監督職員の承諾を受ける。

(1)品質及び性能に関する試験データを整備していること

(2)生産施設及び品質の管理を適切に行っていること

(3)安定的な供給が可能であること

(4)法令等で定める許可、認可、認定又は免許を取得していること

(5)製造又は施工の実績があり、その信頼性があること

(6)販売、保守等の営業体制を整えていること

⑤環境への配慮

本工事の建築物内部に使用する材料等は、設計図書に規定する所要の品質及び性能を有すると共に、次の1)から4)を満たすものとする

1)合板、木質系フローリング、構造用パネル、集成材、単板積層材、ＭＤＦ、パーティクルボード、その他の木質建材、ユリア樹脂板、壁紙、接着剤、保温材、緩衝材、断熱材、塗料、仕上塗材は、アセトアルデヒド及びスチレンを発散しない又は発散が極めて少ない材料で、設計図書に規定する「ホルムアルデヒドの放散量」の区分に応じた材料を使用する

2)接着剤及び塗料はトルエン、キシレン及びエチルベンゼンの含有量が少ない材料を使用する

3)接着剤は可塑剤（フタル酸ジ－ｎ－ブチル及びフタル酸ジ－２－エチルヘキシル等を含有しない難揮発性の可塑剤を除く）が添加されていない材料を使用する

4)１）の材料を使用して作られた家具、書架、実験台、その他の什器等は、ホルムアルデヒド、アセトアルデヒド及びスチレンを発散しないか、発散が極めて少ない材料を使用したものとする

また、設計図書に規定する「ホルムアルデヒドの放散量」は、次の通りとする

規制対象外

①建築基準法施行令第２０条の７第１項に定める第一種、第二種及び第三種ホルムアルデヒド発散建築材料以外の材料

②建築基準法施行令第２０条の７第４項の規定により国土交通大臣の認定を受けた材料

第三種品

①建築基準法施行令第２０条の７第１項に定める第三種ホルムアルデヒド発散建築材料

②建築基準法施行令第２０条の７第３項の規定により国土交通大臣の認定を受けた材料

本工事に使用する材料はアスベストを含有しないものとする　［1.4.1］

⑥室内空気中の化学物質の濃度測定

着工前及び施工完了時に室内空気中のホルムアルデヒド、トルエン、キシレン、エチルベンゼンスチレン、パラジクロロベンゼンの濃度を測定し、監督職員に報告すること。測定はパッシブ型採取機器により行う

測定対象室及び測定箇所数は下記による

注)測定バッジはホルムアルデヒドとトルエン、キシレン、エチルベンゼン、スチレン、パラジクロロベンゼン用の2種類を用いる

対象室：普通教室、特別教室、職員室　　測定箇所数：3ヵ所（施工完了時）

⑦特別な材料の工法

改修標準仕様書及び標準仕様書に記載されていない特別な材料の工法については、当該製品の指定する工法とする

⑧施工調査

施工数量調査　［1.5.2］

調査項目 ⊙防水改修 ⊙外壁改修　・（　）

調査範囲 ⊙図示　・（　）　［1.5.2］

調査方法 ⊙打診及び目視による　・（　）　［1.5.2］

既存部分の破壊を行った場合の補修方法　※図示　［1.5.3］

⑨設備工事との取り合い

施工範囲　図面に特記なき場合は、工事区分表による

施工図　設備機器の設置、取合い等が検討のできる施工図を提出し、監督職員の承諾を受ける

2 仮設工事

1.足場その他　［2.2.1］［表2.2.1］

内部足場　※脚立、足場板等

外部足場　・設置する　・設置しない　［2.2.1］

種類	外部足場等
※A種	施工箇所面に枠組足場を設ける
・B種	施工箇所面にくさび緊結式足場を設ける
・C種	施工箇所面に単管本足場を設ける
・D種	仮設ゴンドラを使用する
・E種	移動式足場を使用する

・防護シートを設置する

・防音シートを設置する

材料・撤去材等の運搬方法

・A種　・B種　・C種　・D種　・E種

2．既存部分の養生

既存部分の養生　・行う　・行わない　［2.3.1］

養生方法　※ビニルシート、合板等による　・（　）

既存部分の特別養生　・行う　［2.3.1］

設置範囲及び養生方法　※図示　・（　）

既存家具、既存設備等の養生　※ビニルシート等による　・（　）　［2.3.1］

開口部の養生　・行う　・行わない

養生方法　・合板張りによる　・（　）

設置範囲　※図示　・（　）

固定された備品、机、ロッカー等の移動　［2.3.1］

※行わない　・行う(図示)

3.仮設間仕切り　［2.3.2］［表2.3.1］

仮設間仕切り等の種別

種　別	材　質	仕上げ
・A種	・せっこうボード厚9.5両面張り　ｸﾞﾗｽｳｰﾙ充填厚さ（　）	・片面塗装
	・合板厚9両面張り　ｸﾞﾗｽｳｰﾙ充填厚さ（　）	・片面塗装
※B種	・せっこうボード厚9.5片面張り　・合板厚9片面張り	・
	・せっこうボード厚9.5（内部面）+合板厚9（外部面）	
・C種	※シート張り	
・仮設扉	※合板張り木製扉　程度	・

④監督職員事務所　［2.4.1］

・設ける　・設ける（既存建築物の一部を使用する）　⊙設けない

面積規模（　）㎡程度

監督職員スペースと工事監理業務の職員スペースは間仕切り壁等で仕切る

監督職員事務所の仕上げ

部位等	仕　上　げ
床	合板張り又はビニル床シート張り
内壁、天井	合板又はせっこうﾎﾞｰﾄﾞ張り、合成樹脂ｴﾏﾙｼｮﾝﾍﾟｲﾝﾄ塗り
屋根	塗装溶融亜鉛めっき鋼板張り、又は鉄板張り、調合ﾍﾟｲﾝﾄ塗り

⑤工事用水

構内既存の施設　・利用できる(※有償　・無償)　※利用できない

⑥工事用電力

構内既存の施設　・利用できる(※有償　・無償)　※利用できない

土工事

1.埋戻し及び盛土　(3.2.3)(表3.2.1)

種別　・A種　※B種　・C種　・D種

C種の場合(発生場所　)

(連絡先　)

(運　搬　・発生原因者側　・本工事　km)

2.建設発生土の処理　(3.2.5)

※構外指示の場所

受け入れ場所（　）

受け入れ場所での処置（・敷きならし　※たい積 ）

搬出距離　（　）km

上記に示す受入れ場所・距離は参考であり、実施にあたっては監督職員と協議のうえ決定する

・構内指示の場所（・敷きならし　・たい積 ）

3 防水改修工事

1.共通事項

施工標識　※監督職員と表示内容を協議し、指示の位置に標識を取り付ける

改修用ドレン（POAS,POASI,POD,PODI,POS,POSI,POXの場合）

取付方法等は、ルーフィング類製造所の仕様による

2.降雨等に対する養生方法（とい共）　［3.1.3］

※改修標準仕様書3.1.3(e)(1)～(3)による。・

3.既存防水の処理　［3.2.3,4,6］

既存保護層の撤去　・行う（範囲　・図示　・　）

・行わない

既存防水層の撤去　・行う（範囲　・図示　・　）

・行わない

露出防水層表面の仕上塗装除去　・行う（・M4AS　・M4ASI　・M4C　・M4DI　・L4X）

・行わない

4.既存防水層の下地補修　［3.2.6］

既存下地の補修箇所の形状、長さ、数量等　※図示

POS工法及びPOSI工法（機械式固定工法）の既存保護層を撤去し防水層を非撤去とした立上り部等の補修及び処置　※改修標準仕様書3.2.6(d)(3)(ⅶ)①～③による　・

5.アスファルト防水　［3.3.2～5］

屋根保護防水

防水層の種別

工法	種別	施工箇所	断熱材 Ｇ	絶縁用ｼｰﾄ	立上り部の保護
・P2A	・A－1 ※A－2 ・A－3			※ﾎﾟﾘｴﾁﾚﾝﾌｨﾙﾑ 厚さ0.15mm以上 ・	※乾式 保護材 ・ｺﾝｸﾘｰﾄ 押え ・れんが 押え
・P1B	・B－1 ※B－2 ・B－3				
・P2AI	・AI－1 ※AI－2 ・AI－3		（材質） ※JIS A 9521による押出法ﾎﾟﾘｽﾁﾚﾝﾌｫｰﾑ断熱材３種bA(ｽｷﾝ層付き)又はJIS A 9511によるA種押出法ﾎﾟﾘｽﾁﾚﾝﾌｫｰﾑ保温材の保温板3種b(ｽｷﾝあり) ・ （厚さ）※25mm　・	※ﾌﾗｯﾄﾔｰﾝｸﾛｽ 70g/㎡程度 ・	
・P1BI ・T1BI	・BI－1 ※BI－2 ・BI－3				

3 防水改修工事（続き）

改質アスファルトルーフィングシートの種類及び厚さ

※改修標準仕様書表3.3.3から表3.3.9による

部分粘着層付改質アスファルトルーフィングシートの種類及び厚さ

※改修標準仕様書表3.3.3から表3.3.9による　・

平場の保護コンクリートの厚さ

こて仕上げ　※水下　80mm以上

床タイル張り　※水下　60mm以上

・乾式保護材

窯業系パネル：無石綿の繊維質原料等を主原料として、板状に押出成形しオートクレーブ養生したもの。

金属複合板：金属板と樹脂を積層一体化したもの。

（品質・性能・試験方法）

建築材料等品質性能表による

屋根露出防水

高日射反射率防水の適用　Ｇ　・有　※無

防水層の種別

工法	種別	施工箇所	断熱材 Ｇ	仕上塗料 種類	仕上塗料 使用量	備　考
・M4C	・C-1 ※C-2 ・C-3 ・C-4			・ ※製造所の指定による	・ ※製造所の指定による	
・M3D ・POD	・D-1 ※D-2 ・D-3 ・D-4			・ ※製造所の指定による	・ ※製造所の指定による	脱気装置 ・設ける ・設けない 改修用ﾄﾞﾚﾝ ・設ける ・設けない
・PODI ・M3DI ・M4DI	・DI-1 ※DI-2		（材質） ※JIS A 9521による硬質ｳﾚﾀﾝﾌｫｰﾑ断熱材2種1号若しくは2号で透湿係数を除く規格に適合するもの又はJIS A 9511によるＡ種硬質ｳﾚﾀﾝﾌｫｰﾑ保温材の保温板2種1号若しくは2号で透湿係数を除く規格に適合するもの ・ （厚さ）・25mm　・	・ ※製造所の指定による	・ ※製造所の指定による	脱気装置 ・設ける ・設けない 改修用ﾄﾞﾚﾝ ・設ける ・設けない

脱気装置の種類及び設置数量

※アスファルトルーフィング類製造所の指定による

・脱気装置の種類：　、設置数量：　個/㎡

屋根露出防水絶縁断熱工法の場合の、ルーフドレン回り及び立上り部周辺の断熱材の張りじまい位置　※図示　・

屋内防水

工法	種別	施工箇所	備考
・P1E	・E－1		保護層　・設ける
・P2E	※E－2		・設けない

押え金物の材質及び形状

※アルミニウム製　L-30×15×2.0mm程度

屋根排水溝　※図示

6.改質アスファルトシート防水

高日射反射率防水の適用　Ｇ　・有　※無

防水層の種別　［3.4.2、3］

工法	種別	施工箇所	断熱材 Ｇ	仕上塗料 種類	仕上塗料 使用量	備　考
・M4AS	・AS-T1 ・AS-T2 ・AS-J2			・ ※製造所の指定による	・ ※製造所の指定による	
・M3AS	・AS-T3 ・AS-T4 ・AS-J1 ・AS-J3			・ ※製造所の指定による	・ ※製造所の指定による	脱気装置 ・設ける ・設けない 改修用ﾄﾞﾚﾝ ・設ける ・設けない
・POAS	・AS-T3 ・AS-T4 ・AS-J1 ・AS-J3			・ ※製造所の指定による	・ ※製造所の指定による	脱気装置 ・設ける ・設けない 改修用ﾄﾞﾚﾝ ・設ける ・設けない
・M3ASI ・M4ASI ・POASI	・ASI-T1 ・ASI-J1		（材質） ※JIS A 9521による硬質ｳﾚﾀﾝﾌｫｰﾑ断熱材2種1号若しくは2号で透湿係数を除く規格に適合するもの又はJIS A 9511によるＡ種硬質ｳﾚﾀﾝﾌｫｰﾑ保温材の保温板2種1号若しくは2号で透湿係数を除く規格に適合するもの ・ （厚さ）・25mm　・	・ ※製造所の指定による	・ ※製造所の指定による	脱気装置 ・設ける ・設けない 改修用ﾄﾞﾚﾝ ・設ける ・設けない 防湿層 ・設ける ・設けない

改質アスファルトシートの種類及び厚さ

※改修標準仕様書表3.4.1から表3.4.3による　・

粘着層付改質アスファルトシートの種類及び厚さ

※改修標準仕様書表3.4.1から表3.4.3による　・

部分粘着層付改質アスファルトシートの種類及び厚さ

※改修標準仕様書表3.4.1から表3.4.3による　・

脱気装置の種類及び設置数量

※改質アスファルトシート製造所の指定による

・脱気装置の種類：　、設置数量：　個/㎡

押え金物

※改質アスファルトシート製造所の仕様による

NOTE

株式会社あい設計　一級建築士事務所
福岡県知事登録第1-12663号
管理建築士　一級建築士
第287803号　前田　隆志

JOB. NO　－　DATE　－　APPD.　CHKD.　DWN.

TITLE　河東中学校大規模改造内装家具整備工事(特別教室棟１期)

改修工事特記仕様書（その１）

SCALE　A1:-　A3:-

DWG. NO　A 01

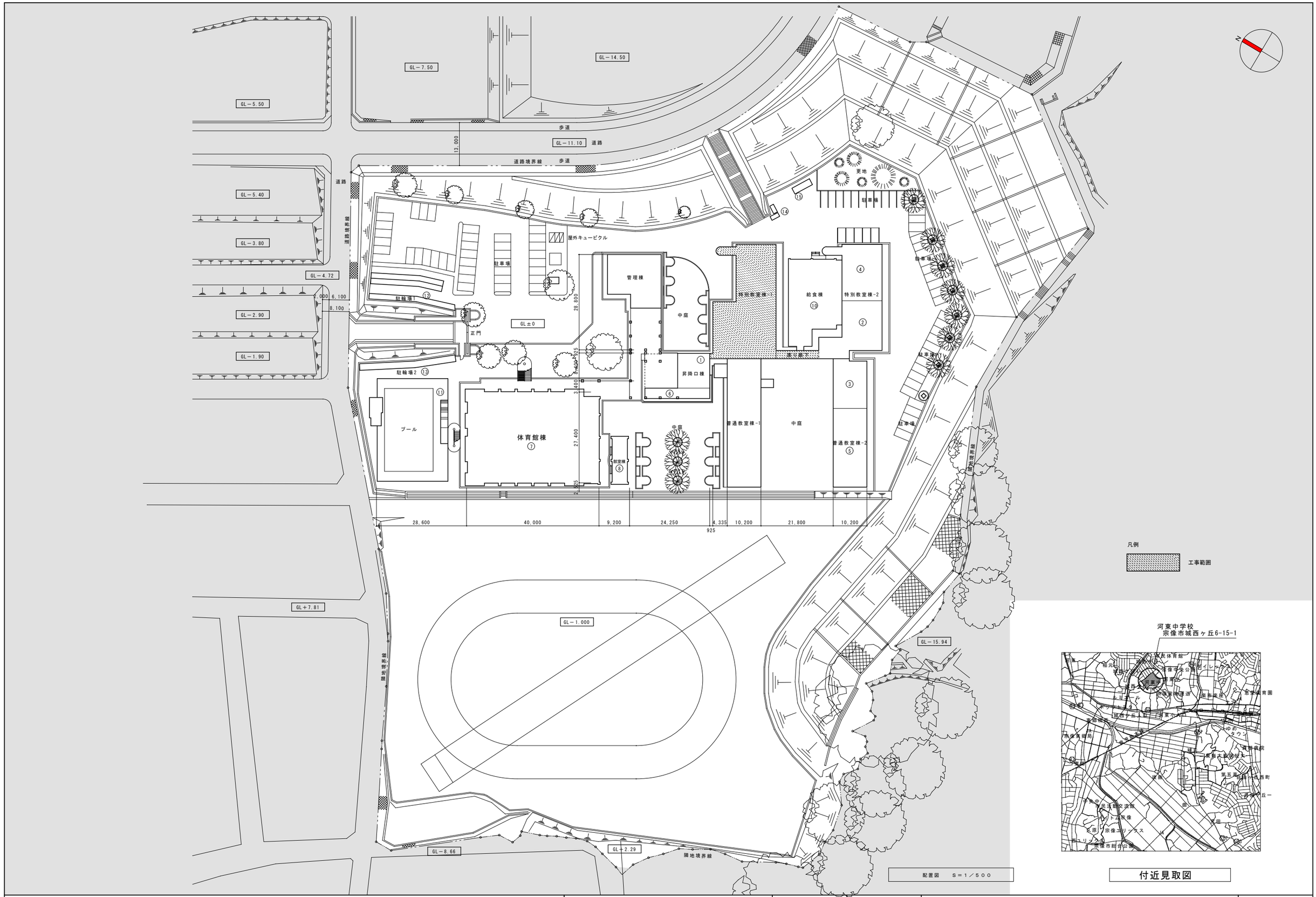

NOTE

株式会社あい設計　一級建築士事務所
福岡県知事登録第1-12663号
管理建築士　一級建築士
第287803号　前田　隆志

JOB. NO	DATE	TITLE	DWG. NO
－	－	河東中学校大規模改造内装家具整備工事（特別教室棟1期）	A 02
APPD. CHKD. DWN.		付近見取図・配置図	SCALE A1:1/500 A3:1/1000

改修前

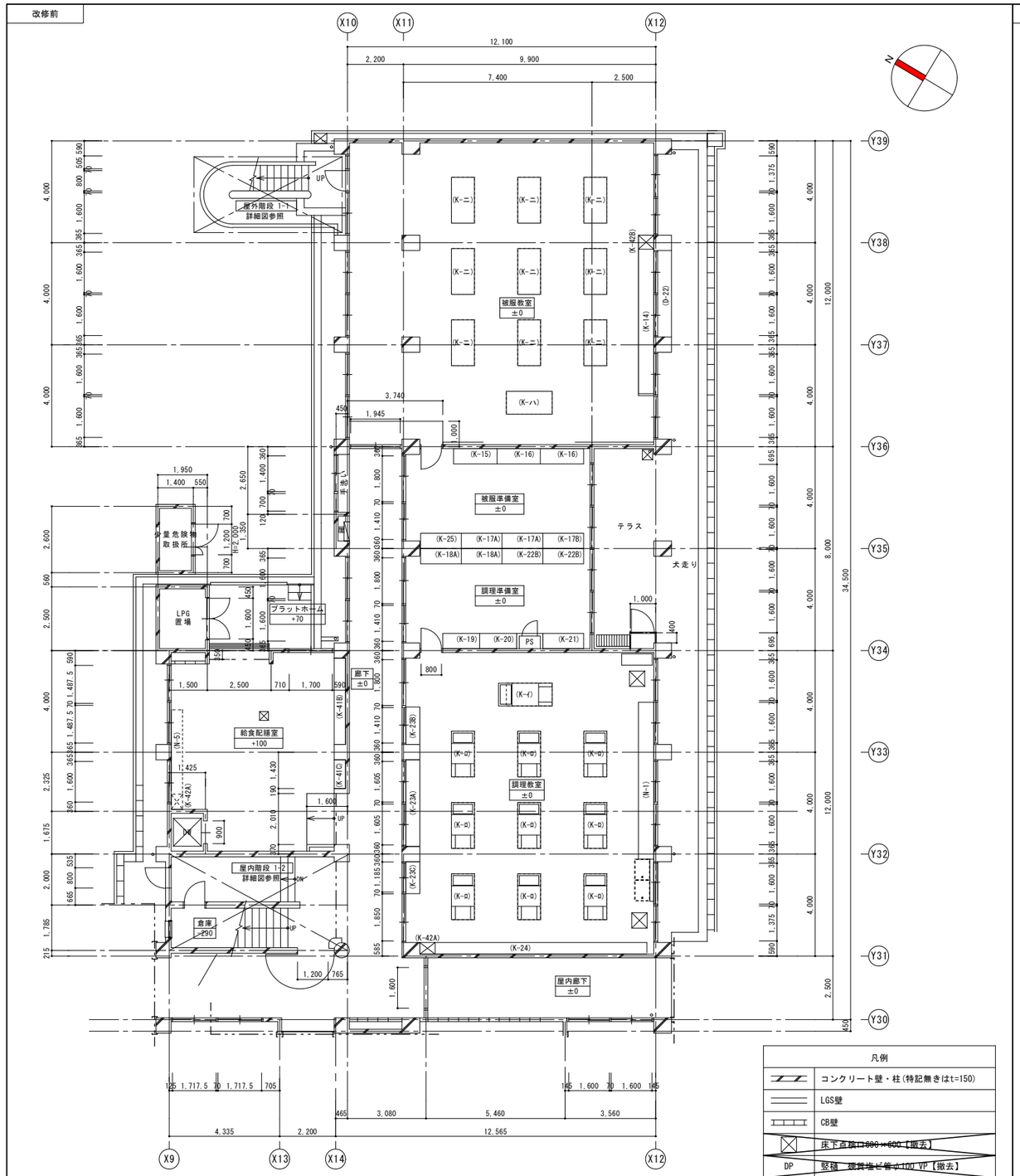

凡例

	コンクリート壁・柱(特記無きはt=150)
	LGS壁
	CB壁
	床下点検口600×600【撤去】
DP	竪樋 硬質塩ビ管φ100 VP【撤去】
DP75	竪樋 硬質塩ビ管φ75 VP【撤去】
*1 **	一般建具符号を示す
特 *1 **	防火設備建具符号を示す
(K-**)	撤去家具を示す (破線は既設のまま)
W-**	壁種別(基準詳細図参照)
屋	屋内消火栓ボックス
****	FLからの高さを示す
	床下点検口 600×600

■特記事項
※調理室内の家具は、(K-イ)1台(K-ロ)6台を宗像市立中央中学校に移設(設置まで)とし、(K-ロ)3台は撤去とする。
※宗像市立中央中学校の既存家具7台を撤去とする。

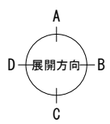

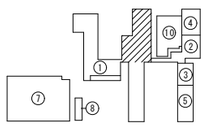

改修後

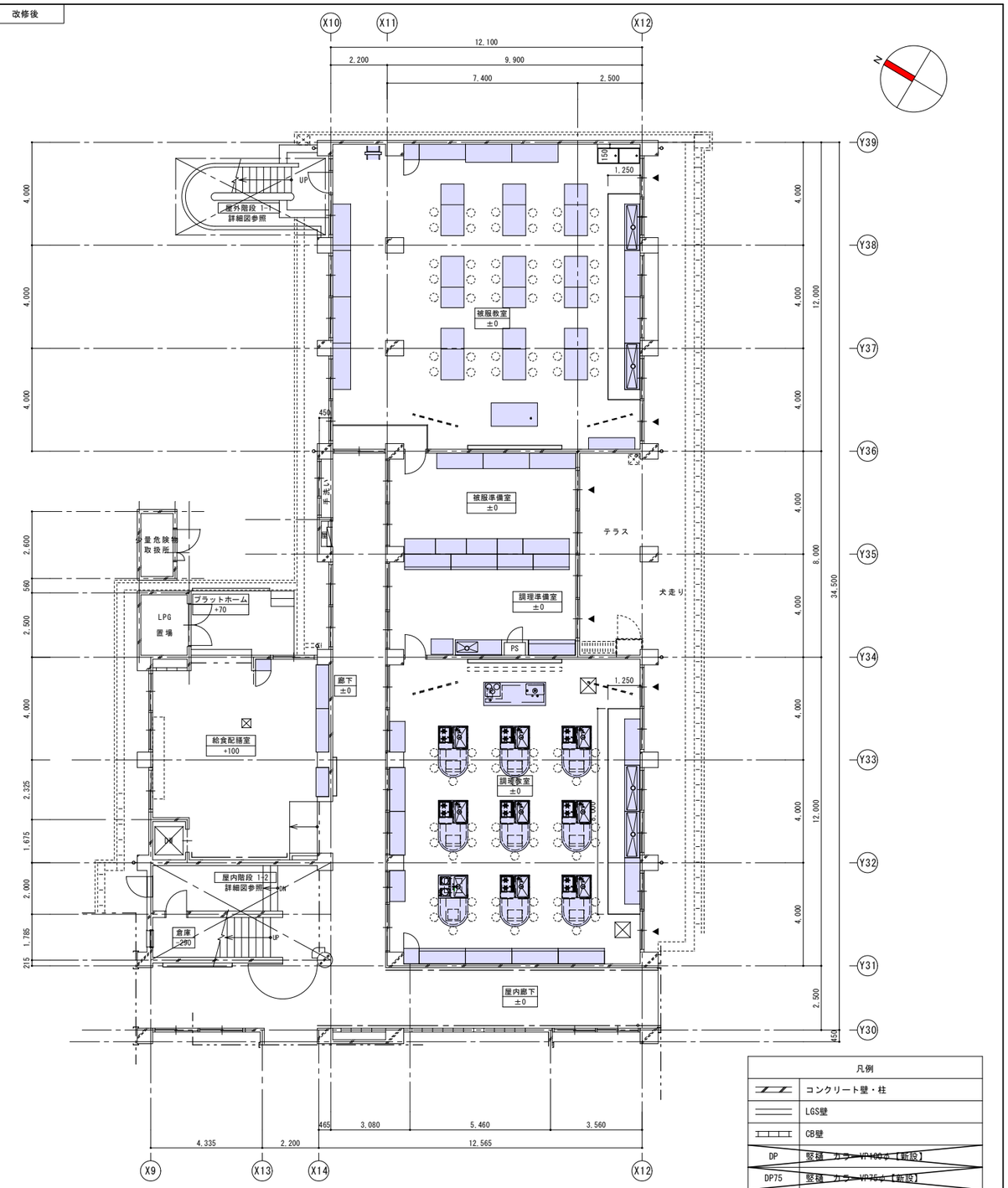

凡例

	コンクリート壁・柱
	LGS壁
	CB壁
DP	竪樋 カラーVP100φ【新設】
DP75	竪樋 カラーVP75φ【新設】
*1 **	一般建具符号を示す
特 *1 **	防火設備建具符号を示す
	新設家具を示す
W-**	壁種別(基準詳細図参照)
屋	屋内消火栓ボックス
****	FLからの高さを示す
	床下点検口 600×600【新設】
AP	棚間アルミスリット位置を示す

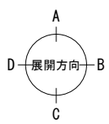

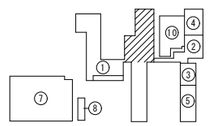

NOTE

株式会社あい設計　一級建築士事務所
福岡県知事登録第1-12663号
管理建築士　一級建築士
第287803号　前田　陸志

JOB. NO	DATE
–	–

APPD.　CHKD.　DWN.

TITLE: 河東中学校大規模改造内装家具整備工事（特別教室棟1期）

特別教室棟①_１階平面詳細図（改修前・改修後）

SCALE: A1:1/100　A3:1/200

DWG. NO: A 03

改修前

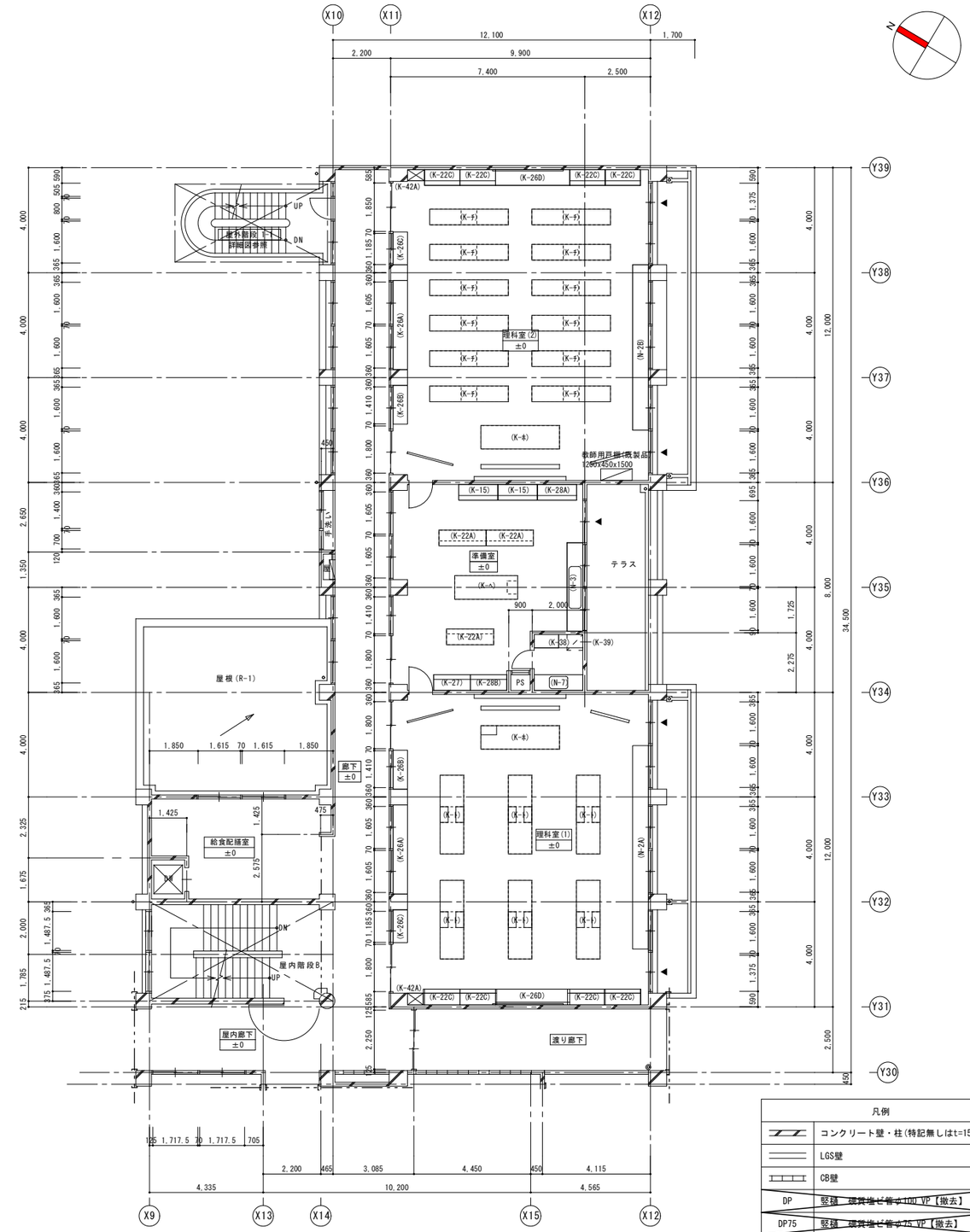

凡例

	コンクリート壁・柱(特記無しはt=150)
	LGS壁
	CB壁
DP	竪樋 硬質塩ビ管φ100 VP【撤去】
DP75	竪樋 硬質塩ビ管φ75 VP【撤去】
*1 **	一般建具符号を示す
特 *1 **	防火設備建具符号を示す
(K-**)	撤去家具を示す (破線は既設のまま)
W-**	壁種別(基準詳細図参照)
屋	屋内消火栓ボックス
****	FLからの高さを示す

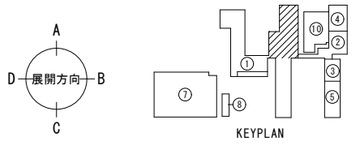

改修後

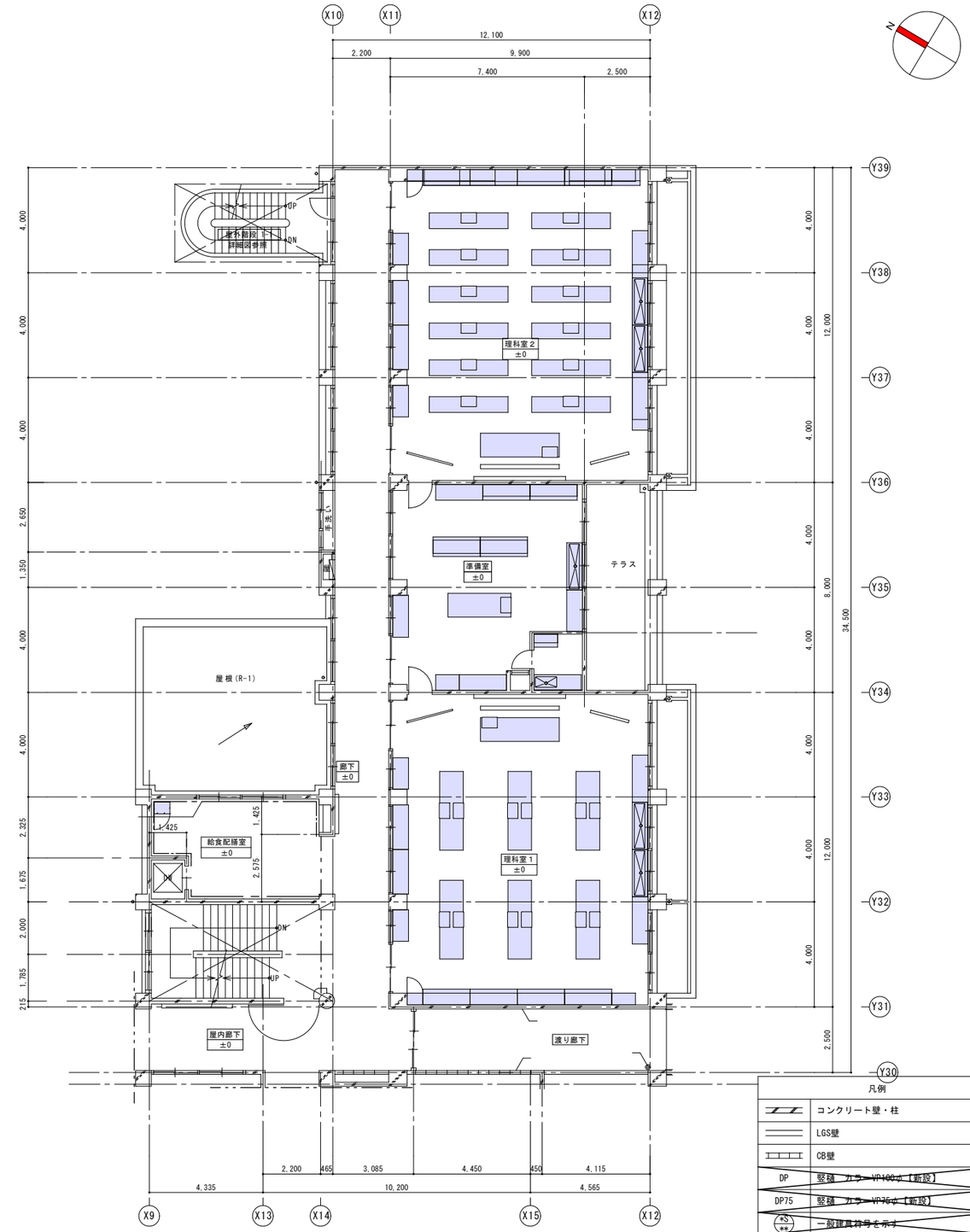

凡例

	コンクリート壁・柱
	LGS壁
	CB壁
DP	竪樋 カラーVP100φ【新設】
DP75	竪樋 カラーVP75φ【新設】
*S **	一般建具符号を示す
特 *S **	防火設備建具符号を示す
	新設家具を示す
W-**	壁種別(基準詳細図参照)
屋	屋内消火栓ボックス
****	FLからの高さを示す
AP	棚間アルミスイルル位置を示す

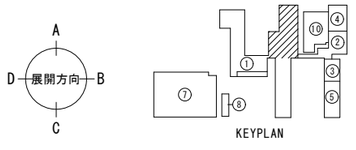

NOTE

株式会社あい設計　一級建築士事務所
福岡県知事登録第1-12663号
管理建築士　一級建築士
第287803号　前田　隆志

JOB. NO	DATE
–	–

APPD.　CHKD.　DWN.

TITLE: 河東中学校大規模改造内装家具整備工事（特別教室棟1期）

特別教室棟①_２階平面詳細図（改修前・改修後）

SCALE: A1:1/100　A3:1/200

DWG. NO: A 04

改修前

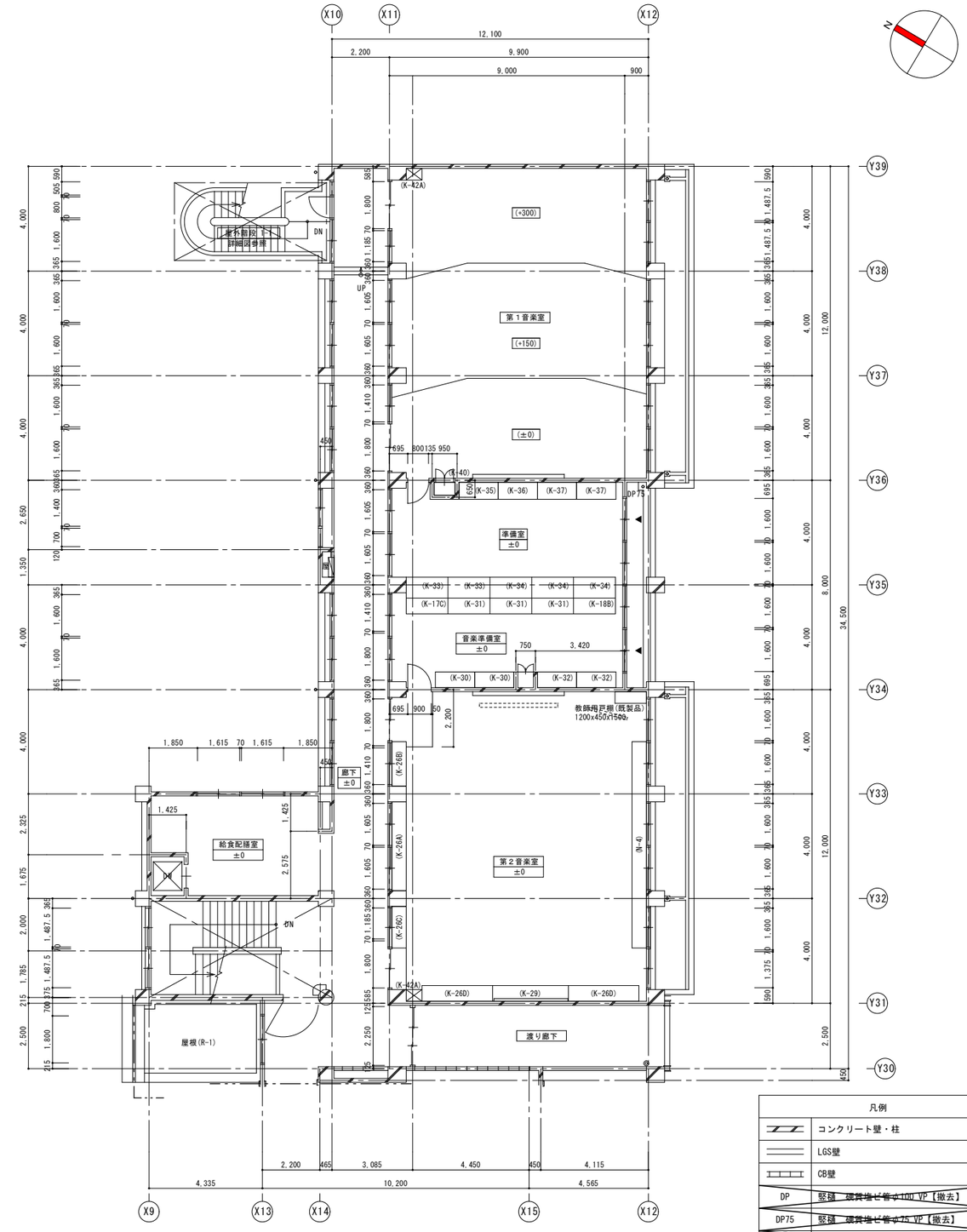

凡例

	コンクリート壁・柱
	LGS壁
	CB壁
DP	竪樋　硬質塩ビ管φ100 VP【撤去】
DP75	竪樋　硬質塩ビ管φ75 VP【撤去】
*1 **1	一般建具符号を示す
特 *1 **1	防火設備建具符号を示す
(K-**)	撤去家具を示す（破線は既設のまま）
W-**	壁種別(基準詳細図参照)
換	屋内消火栓ボックス
****	FLからの高さを示す

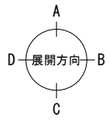

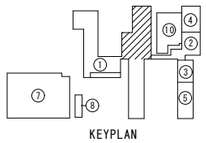

改修後

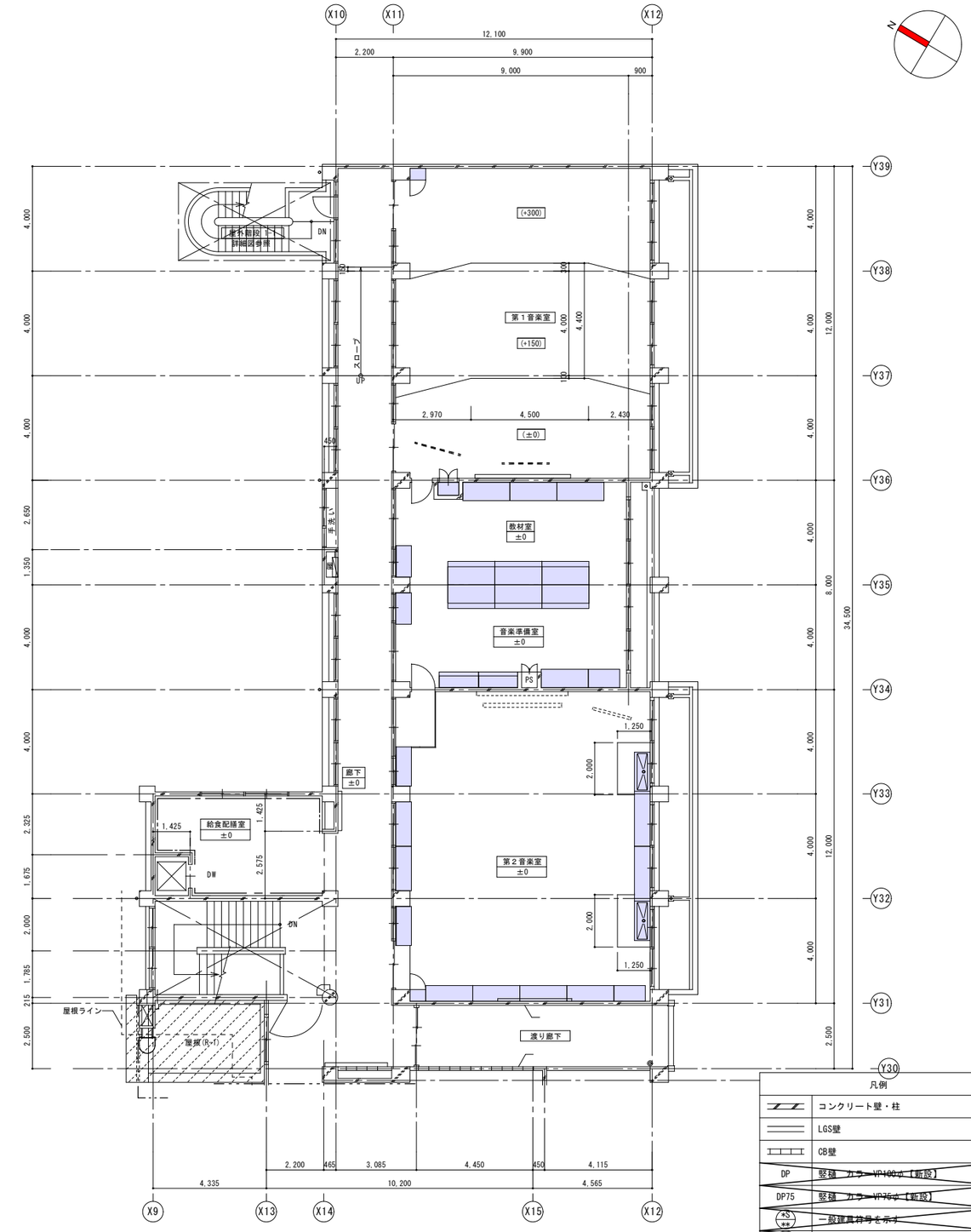

凡例

	コンクリート壁・柱
	LGS壁
	CB壁
DP	竪樋　カラー VP100φ【新設】
DP75	竪樋　カラー VP75φ【新設】
*S **S	一般建具符号を示す
特 *S **S	防火設備建具符号を示す
	新設家具を示す
W-**	壁種別(基準詳細図参照)
換	屋内消火栓ボックス
****	FLからの高さを示す
AP	棚間アルミパネル位置を示す

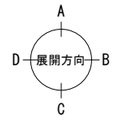

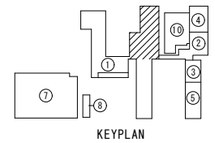

NOTE

株式会社あい設計　一級建築士事務所
福岡県知事登録第1-12663号
管理建築士　一級建築士
第287803号　前田　隆志

JOB. NO	DATE
–	–

APPD.　CHKD.　DWN.

TITLE: 河東中学校大規模改造内装家具整備工事（特別教室棟1期）

特別教室棟①_３階平面詳細図（改修前・改修後）

SCALE: A1:1/100　A3:1/200

DWG. NO: A 05

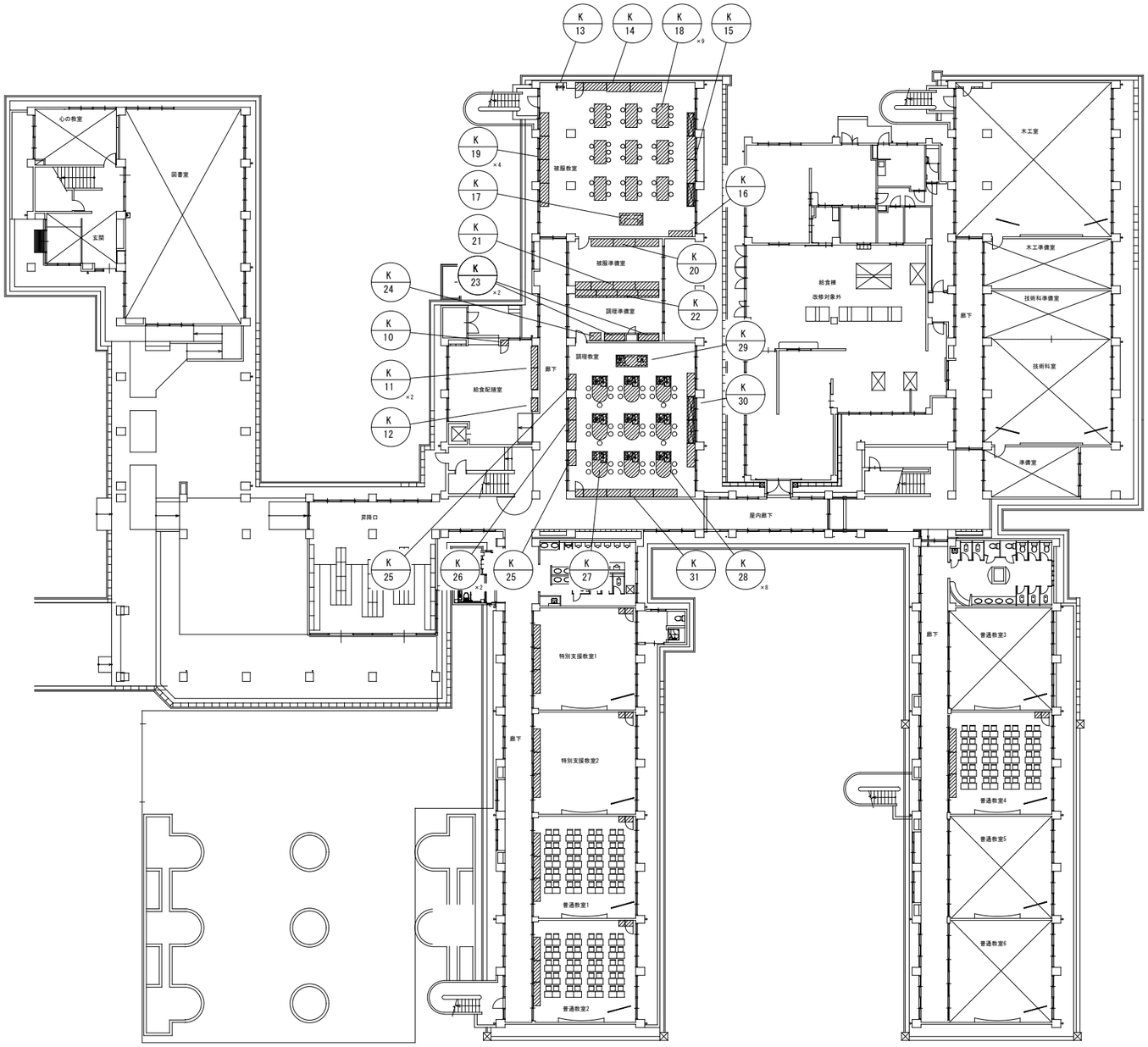

NOTE

株式会社あい設計　一級建築士事務所
福岡県知事登録第1-12663号
管理建築士　一級建築士
第287803号　前田　隆志

JOB. NO	DATE	TITLE	DWG. NO
–	–	河東中学校大規模改造内装家具整備工事（特別教室棟1期）	K 01
APPD.	CHKD.	DWN.	1階　家具配置図
			SCALE A1:1/200 A3:1/400

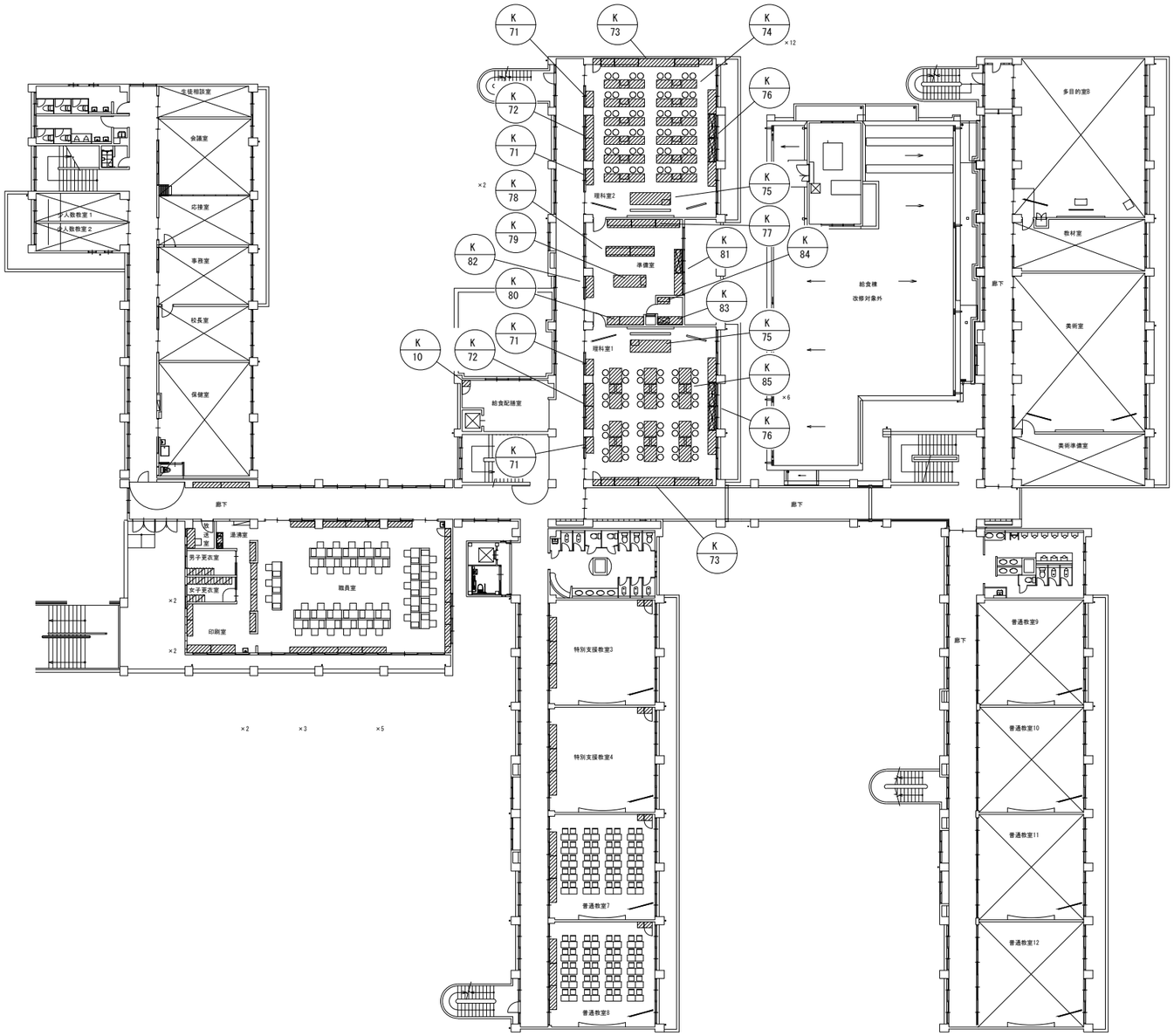

NOTE

株式会社あい設計　一級建築士事務所
福岡県知事登録第1-12663号
管理建築士　一級建築士
第287803号　前田　隆志

JOB. NO	DATE	TITLE	DWG. NO
–	–	河東中学校大規模改造内装家具整備工事（特別教室棟1期）	K 02
APPD.	CHKD.	2階　家具配置図	SCALE A1:1/200 A3:1/400
	DWN.		

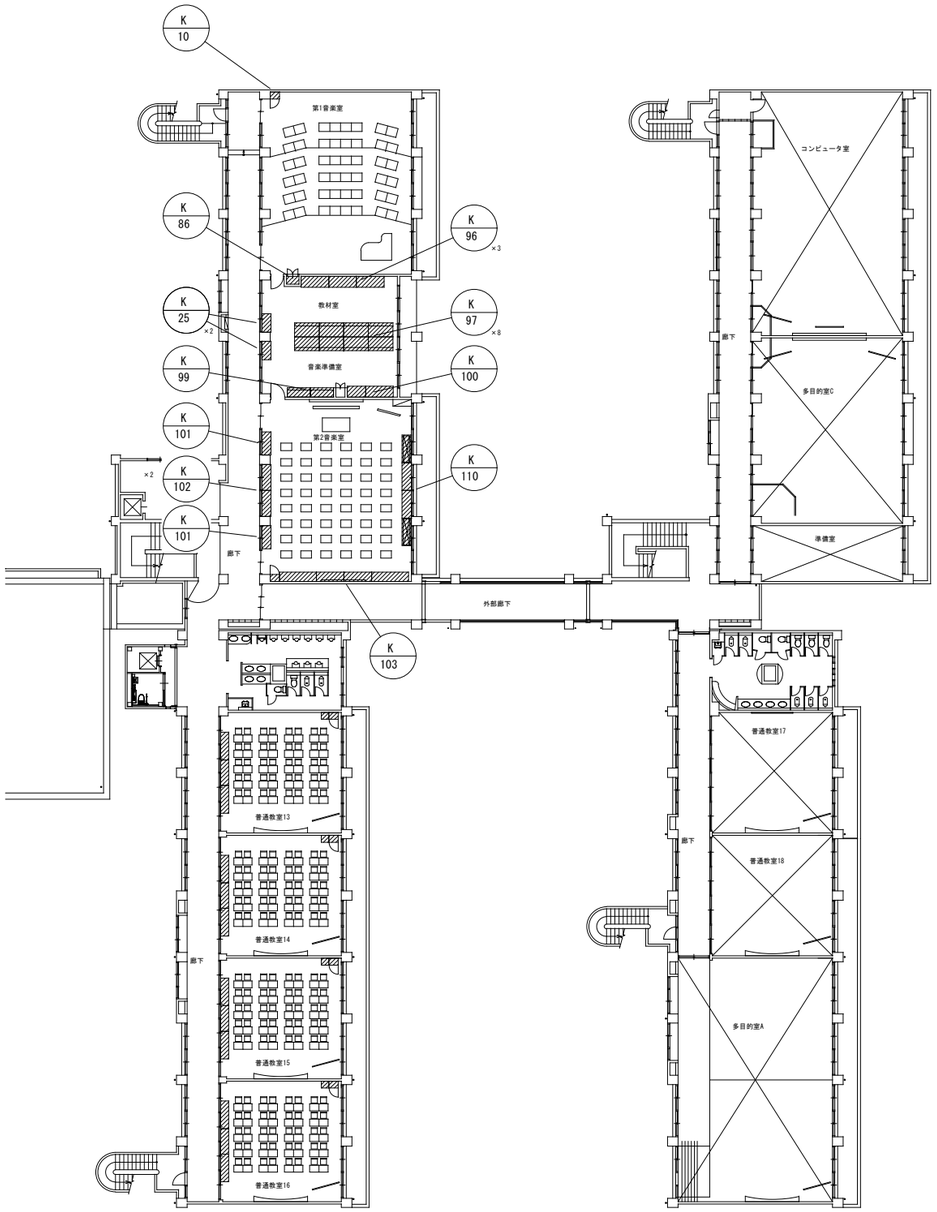

NOTE

株式会社あい設計　一級建築士事務所
福岡県知事登録第1-12663号
管理建築士　一級建築士
第287803号　前田　陸志

JOB. NO	DATE	TITLE	DWG. NO
–	–	河東中学校大規模改造内装家具整備工事（特別教室棟1期）	K 03
APPD.	CHKD.	3階　家具配置図	SCALE A1:1/200 A3:1/400
	DWN.		

K-10　1・2階　給食配膳室 ・ 3階　第1音楽室　掃除用具入　3ヶ所

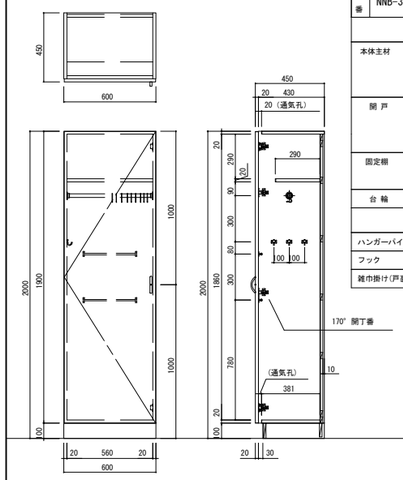

品番　NNB-3.B

仕様	
本体主材	両面メラミン化粧パーティクルボード 木口：樹脂シートt1.0mm貼 *地板 ステンレス板貼 SUS430 t1.0mm
開戸	両面メラミン化粧パーティクルボード　木口：シート貼 スライド丁番、ABS樹脂製ハンドル(白) マグネットキャッチ
固定棚	両面メラミン化粧パーティクルボード 木口：樹脂シートt1.0mm貼
台輪	ポリ合板貼

附属器具

ハンガーパイプ	ステンレス巻パイプφ25(5カン9ヶ付)	1
フック	玉付回転フック(TK-30)	3
雑巾掛け(戸裏)	ステンレス巻パイプφ9.5(L350)	2

K-11　1階　給食配膳室　ステンレス棚　2ヶ所

■ 仕様表

品番	部品名	材質	個数
1	ｽﾉｺ棚	SUS430 No.4 t1.2	4
2	棚受	SUS430 t1.0	4
3	脚部	SUS304 φ38	4
4	ｽﾉｺｺｰﾅｰ	SUS430 t3.0	1*6
5	ｱｼﾞｬｽﾄ	SUS304	4
備考			

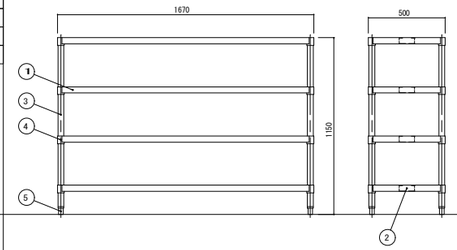

K-12　1階　給食配膳室　ステンレス棚　1ヶ所

■ 仕様表

品番	部品名	材質	個数
1	ｽﾉｺ棚	SUS430 No.4 t1.2	4
2	棚受	SUS430 t1.0	4
3	脚部	SUS304 φ38	4
4	ｽﾉｺｺｰﾅｰ	SUS430 t3.0	1*6
5	ｱｼﾞｬｽﾄ	SUS304	4
備考			

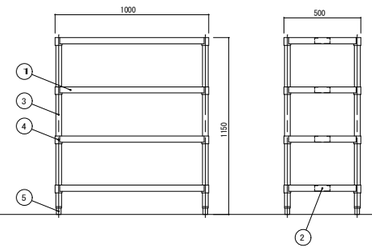

K-13　1階　被服教室　三面鏡　1ヶ所

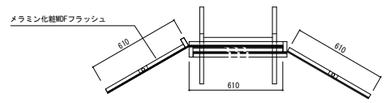

品番　NHG-1

仕様	
本体主材	メラミン化粧MDFフラッシュ 木口：樹脂シートt1.0mm貼
背板	メラミン化粧MDF貼
鏡	クリアミラー　t3.0　四方磨き
脚部	スチール製　50×26　メラミン焼付塗装

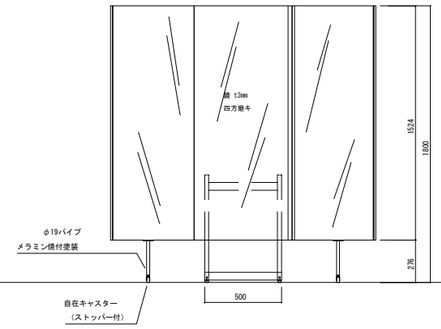

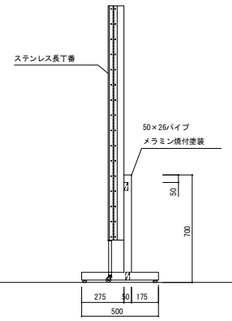

K-14　1階　被服教室　掃除用具入+展示戸棚+ミシン収納棚　1ヶ所

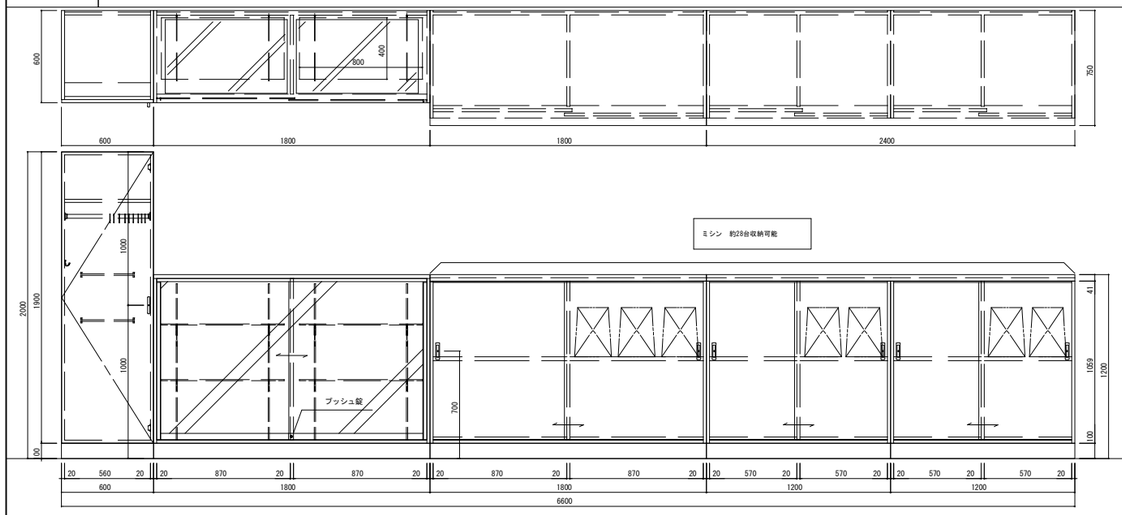

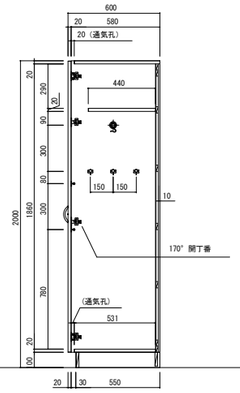

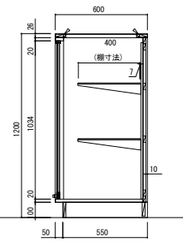

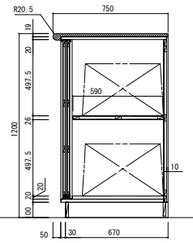

品番　NNB-3.A+NHB-7B.ZZ+NHB-14

仕様	
天板	メラミン化粧板貼 ポストフォーム加工
天板	枠組：メラミン化粧板貼　木口：樹脂シートt1.0mm貼 ガラス：透明強化ガラスt5mm
本体主材	両面メラミン化粧パーティクルボード 木口：樹脂シートt1.0mm貼 *地板 ステンレス板貼 SUS430 t1.0mm(掃除用具入のみ)
開戸(掃除用具入)	両面メラミン化粧パーティクルボード　木口：シート貼 スライド丁番、ABS樹脂製ハンドル(白) マグネットキャッチ
ガラス戸	ガラス：透明強化ガラスt6mm ステンレス面打レール(上)、ステンレス山型レール(下) ステンレスハカマ、ハカマ用ベアリング ステンレス破損止め兼用引手、ハカマ用ブッシュロック
ガラス棚	ガラス：透明ガラスt5mm 棚受ブラケット、棚柱
引違戸	メラミン化粧MDFフラッシュ木口：シート貼 樹脂成型レール、調整式戸車、樹脂製空気孔付舟底引手
固定棚	メラミン化粧板フラッシュ　木口：樹脂シートt1.0mm貼
固定棚(掃除用具入)	両面メラミン化粧パーティクルボード 木口：樹脂シートt1.0mm貼
台輪	ポリ合板貼

附属器具

ハンガーパイプ	ステンレス巻パイプφ25(5カン9ヶ付)	1
フック	玉付回転フック(TK-30)	3
雑巾掛け(戸裏)	ステンレス巻パイプφ9.5(L350)	2

K-15　1階　被服教室　窓下流し台+窓下作業台　1ヶ所

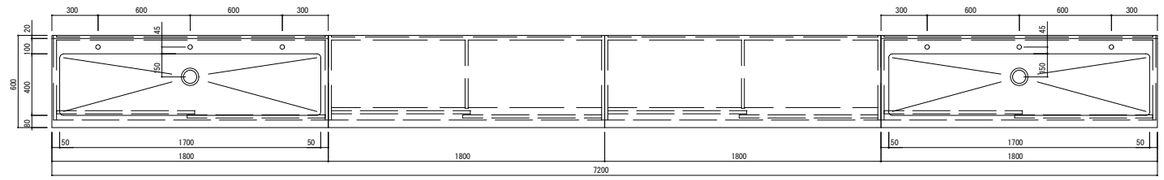

給水栓　材・工共　設備工事（家具工事外） 給水栓の開口孔サイズ、確認要す
排水トラップは材のみ支給、工は設備工事（家具工事外）
給排水の接続に関する附帯工事は一切別途（家具工事外）
躯体との離間処理(シーリング)は材・工共別途（家具工事外）

品番　NWS-1HB.A+NWB-1H.A.P

仕様	
天板	メラミン化粧板貼 ポストフォーム加工
天板	ステンレス SUS430 t1.0mm(沢付) 表面仕上：#400 下地合板 t9mm
シンク	ステンレス SUS430 t1.0mm 表面仕上：#400
本体主材	両面メラミン化粧パーティクルボード 木口：樹脂シートt1.0mm貼 *取外し式地板：メラミン化粧MDF t4mm(ビス止)
引違戸	両面メラミン化粧パーティクルボード　木口：シート貼 樹脂成型レール、調整式戸車、樹脂製空気孔付舟底引手
棚板	メラミン化粧MDFフラッシュ　木口：樹脂シートt1.0mm貼 棚ダボφ9（3段）
台輪	ポリ合板貼

附属器具

樹脂製排水トラップ	M-144P	2

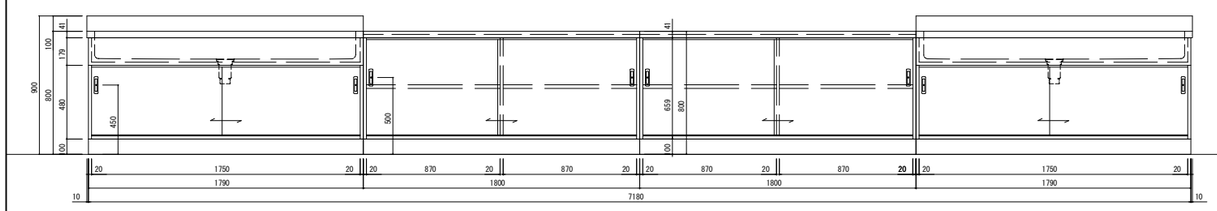

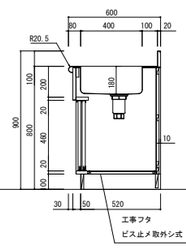

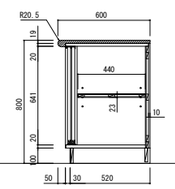

NOTE

株式会社あい設計　一級建築士事務所
福岡県知事登録第1-12663号
管理建築士　一級建築士
第287803号　前田　隆志

JOB. NO	DATE	TITLE	DWG. NO
–	–	河東中学校大規模改造内装家具整備工事（特別教室棟1期）	K 04
APPD.	CHKD.	家具詳細図(1)	SCALE A1:1/20 A3:1/40
	DWN.		

K-16　1階　被服教室　収納戸棚　　1ヶ所

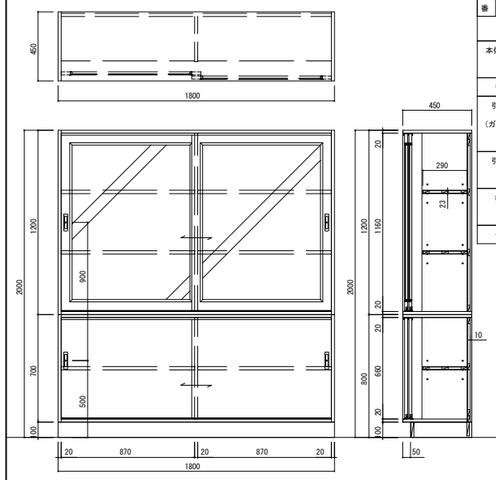

品番	TCB-2
仕様	
本体主材	両面メラミン化粧パーティクルボード 木口:樹脂シートt1.0mm貼
背板	メラミン化粧MDF貼
引違戸 (ガラス戸)	枠組:両面メラミン化粧パーティクルボード　木口:シート貼 ガラス:透明強化ガラスt4mm、樹脂製ガラス押え縁 樹脂成型レール、調整式戸車、樹脂製空気孔付舟底引手
引違戸	両面メラミン化粧パーティクルボード　木口:シート貼 樹脂成型レール、調整式戸車、樹脂製空気孔付舟底引手
棚板	メラミン化粧MDFフラッシュ　木口:樹脂シートt1.0mm貼 棚ダボφ9 (3段)
台輪	ポリ合板貼

K-17　1階　被服教室　教師用裁縫机　　1台

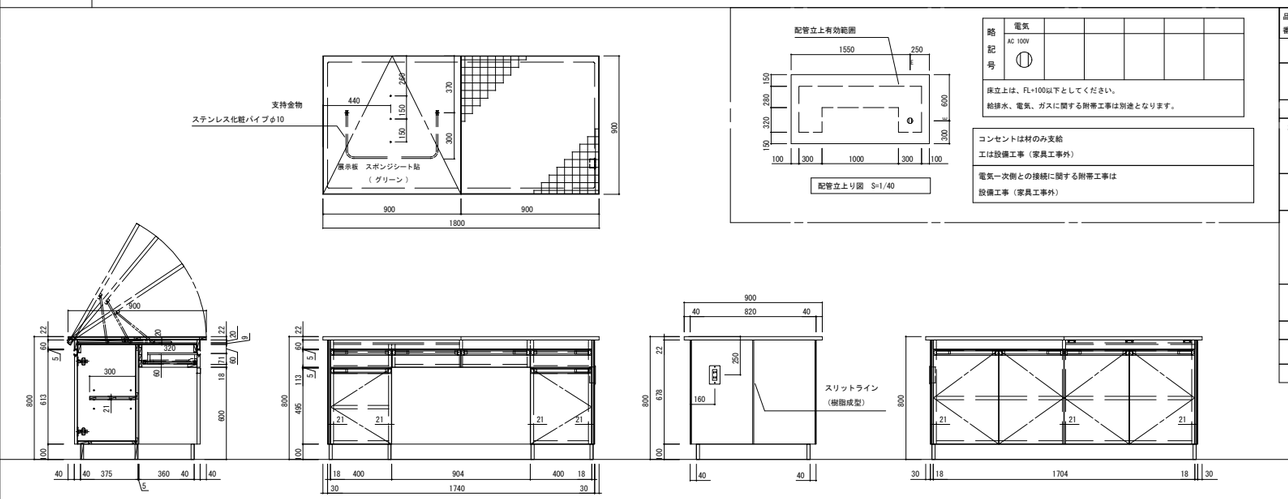

品番	NHT-1.M	
仕様		
天板	メラミン化粧板貼（下地合板）　方眼柄入り 木口：ABSエッジt2.0mm貼（グレー色）	
展示板	スポンジシート貼(フラッシュ下地)　傾斜機能付	
本体主材	側パネル：スーパーポストフォーム加工(R8mm) 内部：メラミン化粧MDF貼　外部：メラミン化粧MDF貼 地板：メラミン化粧MDF(取外し式)	
開戸	両面メラミン化粧パーティクルボード　木口：シート貼 スライド丁番(キャッチ付)、品名差付ラインハンドル	
引出	口板：両面メラミン化粧パーティクルボード　木口：シート貼 内部：両面メラミン化粧パーティクルボード 底板：メラミン化粧MDF t 4mm スライドレール、品名差付ラインハンドル	
棚板	メラミン化粧MDFフラッシュ 木口：シート貼	
台輪	ポリ合板貼(樹脂製コーナーガード付)	
附属器具		
アイロン用コンセント	AC-2P(WN1302)	1

K-18　1階　被服教室　生徒用裁縫机　　9台

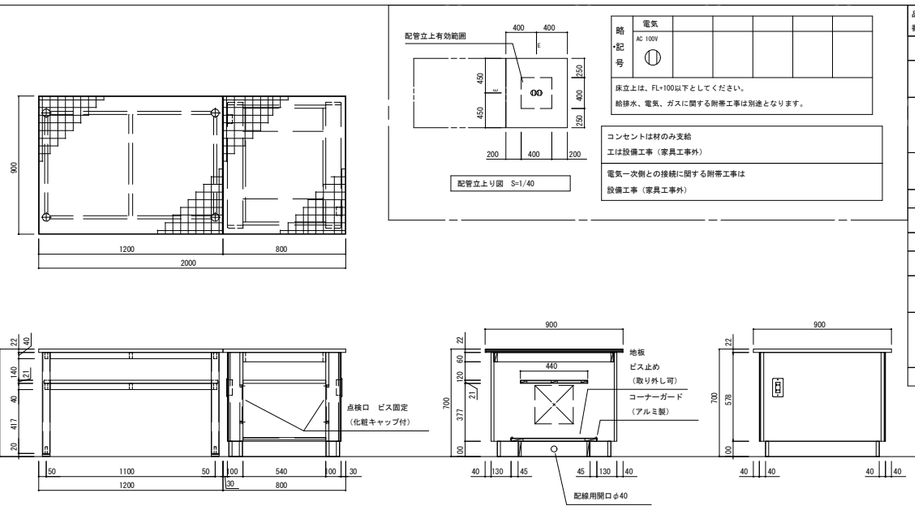

品番	NHE-9.M.ZZ	
仕様		
天板	メラミン化粧板貼（下地合板）　方眼柄入り 木口:ABSエッジt2.0mm貼（グレー色）	
本体主材	側パネル:スーパーポストフォーム加工(R8mm) 内部:メラミン化粧MDF貼　外部:メラミン化粧MDF貼 地板:メラミン化粧MDF(取外し式)	
棚板	メラミン化粧MDFフラッシュ 木口:シート貼	
台輪	ポリ合板貼(樹脂製コーナーガード付)	
附属器具		
アイロン用コンセント	AC-2P(WN1302)	2
仕様(テーブル)		
天板	メラミン化粧板貼（下地合板）　方眼柄入り 木口:ABSエッジt2.0mm貼（グレー色）	
脚部	φ50mmメラミン焼付塗装（ホワイト） 補強材 20×40　メラミン焼付塗装（ホワイト） アジャスター×4	
棚板	メラミン化粧MDFフラッシュ　木口：シート貼	

K-19　1階　被服教室　アイロン台　　4ヶ所

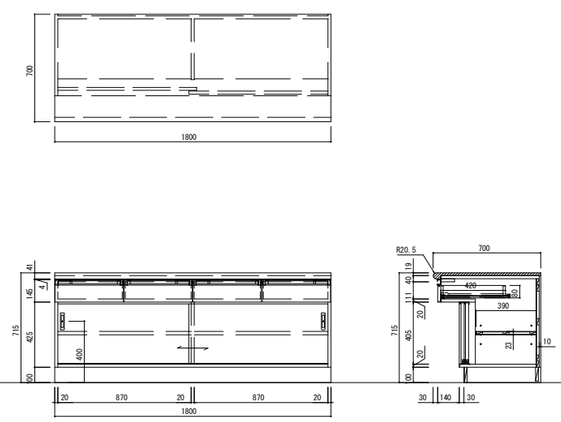

品番	NWB-4H.A.P
仕様	
天板	メラミン化粧板貼　ポストフォーム加工
本体主材	両面メラミン化粧パーティクルボード 木口：樹脂シートt1.0mm貼
背板	メラミン化粧MDF貼
引出	口板：両面メラミン化粧パーティクルボード　木口：シート貼 内部：両面メラミン化粧パーティクルボード 底板：メラミン化粧MDF t 4mm スライドレール、品名差付ラインハンドル
引違戸	両面メラミン化粧パーティクルボード　木口：シート貼 樹脂成型レール、調整式戸車、樹脂製空気孔付舟底引手
棚板	メラミン化粧MDFフラッシュ　木口：樹脂シートt1.0mm貼 棚ダボφ9 (3段)
台輪	ポリ合板貼

K-20　1階　被服準備室　収納戸棚　　1ヶ所

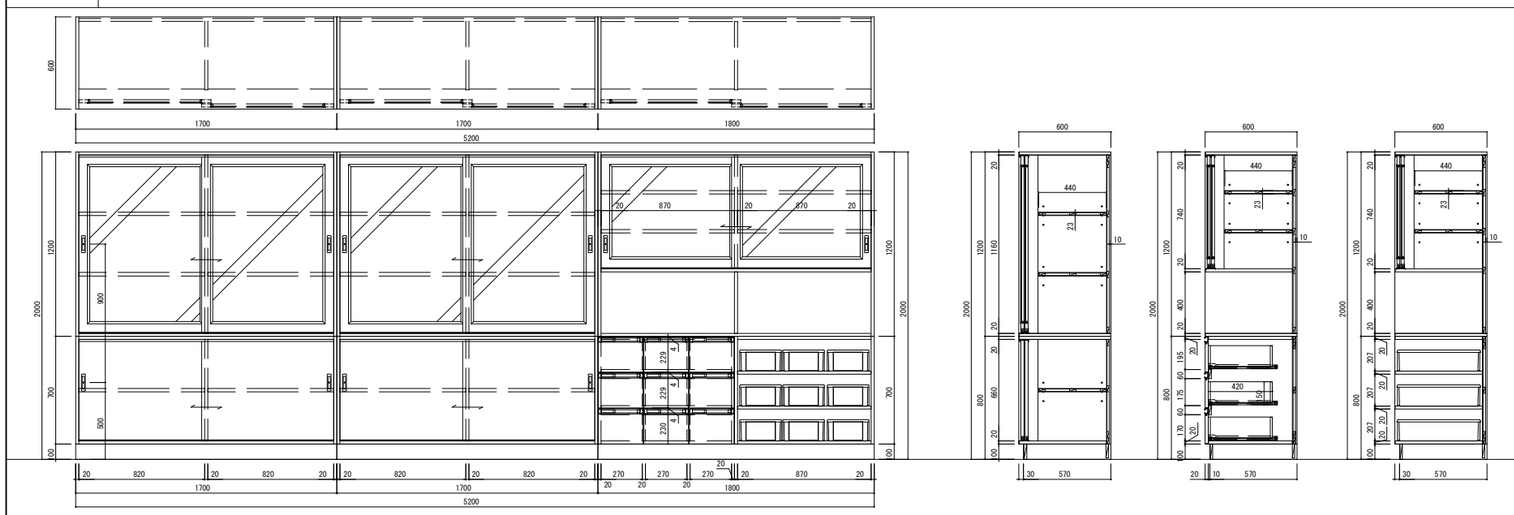

品番	TCB-2+TCB-10	
仕様		
本体主材	両面メラミン化粧パーティクルボード 木口：樹脂シートt1.0mm貼	
背板	メラミン化粧MDF貼	
引違戸 (ガラス戸)	枠組：両面メラミン化粧パーティクルボード　木口：シート貼 ガラス：透明強化ガラスt4mm、樹脂製ガラス押え縁 樹脂成型レール、調整式戸車、樹脂製空気孔付舟底引手	
引違戸	両面メラミン化粧パーティクルボード　木口：シート貼 樹脂成型レール、調整式戸車、樹脂製空気孔付舟底引手	
棚板	メラミン化粧MDFフラッシュ　木口：樹脂シート t 1.0mm貼 棚ダボφ9 (3段)	
引出	口板：両面メラミン化粧パーティクルボード　木口：シート貼 内部：メラミン化粧MDF貼 スライドレール、品名差付ラインハンドル	
台輪	ポリ合板貼	
附属器具		
樹脂製コンテナ	544x272x138 (イエロー)	9

NOTE

株式会社あい設計　一級建築士事務所
福岡県知事登録第1-12663号
管理建築士　一級建築士
第287803号　前田　陸志

JOB. NO	DATE
–	–

APPD.　CHKD.　DWN.

TITLE: 河東中学校大規模改造内装家具整備工事（特別教室棟1期）

家具詳細図(2)

SCALE: A1:1/20　A3:1/40

DWG. NO: K 05

K-21　1階　被服準備室　オーブン棚+収納戸棚+作品保管戸棚　1ヶ所

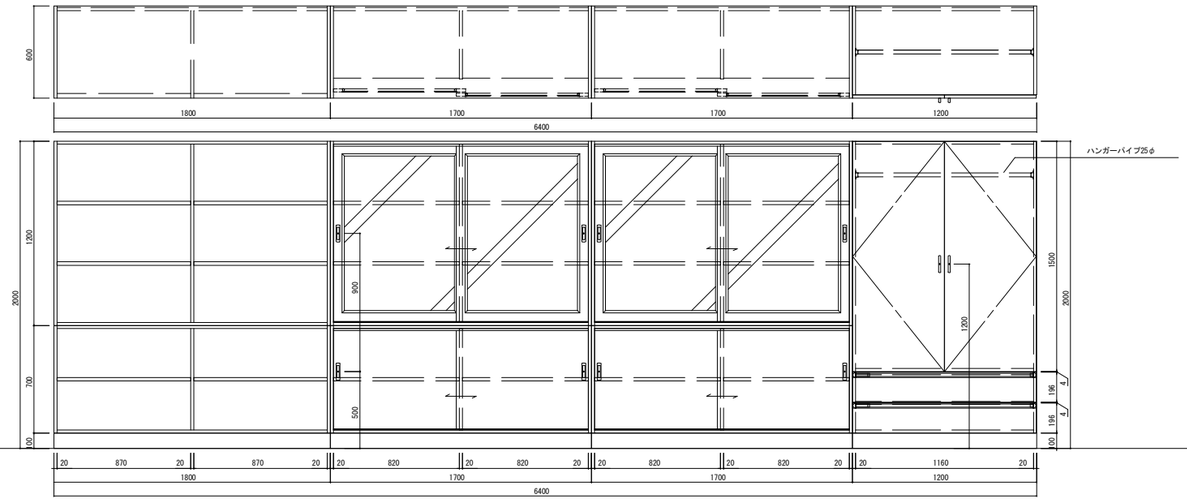

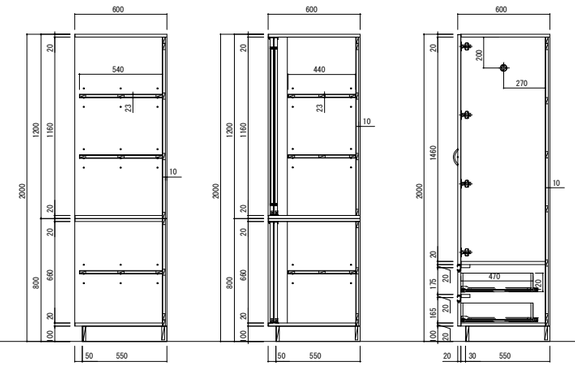

品番	TCB-1+TCB-2+NHB-8
仕様	
本体主材	両面メラミン化粧パーティクルボード 木口：樹脂シートt1.0mm貼
背板	メラミン化粧MDF貼
引違戸 （ガラス戸）	枠組：両面メラミン化粧パーティクルボード　木口：シート貼 ガラス：透明強化ガラスt4mm、樹脂製ガラス押え縁 樹脂成型レール、調整式戸車、樹脂製空気孔付舟底引手
引違戸	両面メラミン化粧パーティクルボード　木口：シート貼 樹脂成型レール、調整式戸車、樹脂製空気孔付舟底引手
開戸	両面メラミン化粧パーティクルボード　木口：シート貼 スライドT番(キャッチ付) ABS樹脂製ハンドル(白)、品名差付ラインハンドル
引出	口板：両面メラミン化粧パーティクルボード　木口：シート貼 内部：両面メラミン化粧パーティクルボード 底板：メラミン化粧MDF t 4mm スライドレール、品名差付ラインハンドル
棚板	メラミン化粧MDFフラッシュ　木口：樹脂シート t 1.0mm貼 棚ダボφ9（3段）
台輪	ポリ合板貼

附属器具		
ハンガーパイプ	ステンレス巻パイプφ25	1
パイプソケット	ステンレスソケット	2

K-22　1階　調理準備室　収納戸棚　1ヶ所

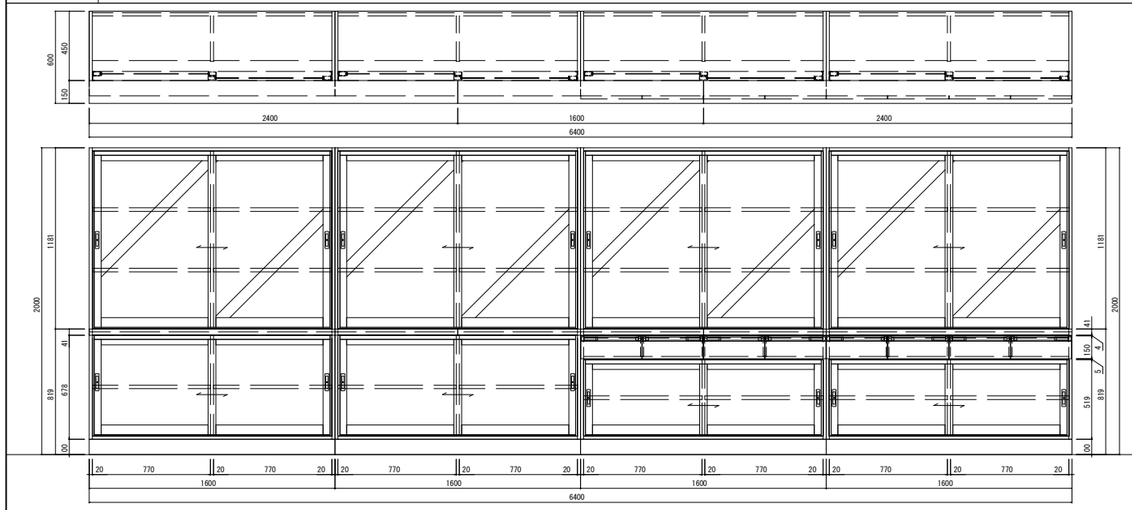

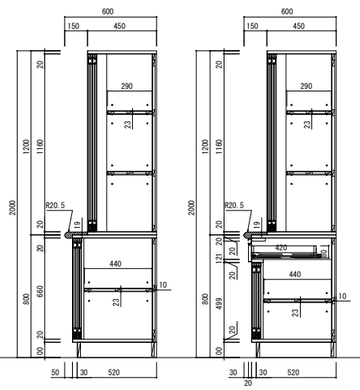

品番	A CB-1L1M.A+A CB-2L1M.A
仕様	
中天	メラミン化粧板貼 ポストフォーム加工
本体主材	両面メラミン化粧パーティクルボード 木口：樹脂シート t 1.0mm貼
引違戸 （アルミ枠） （上段）	枠：アルミ成形品(白) ガラス：透明強化ガラス t 4mm 樹脂製空気孔付舟底引手
引違戸 （アルミ枠） （下段）	枠：アルミ成形品(白) 鏡板：メラミン化粧MDF t 4mm 樹脂製空気孔付舟底引手
引出	口板：両面メラミン化粧パーティクルボード　木口：シート貼 内部：両面メラミン化粧パーティクルボード 底板：メラミン化粧MDF t 4mm スライドレール、品名差付ラインハンドル
棚板	メラミン化粧MDFフラッシュ　木口：樹脂シートt1.0mm貼 棚ダボφ9（3段）
台輪	ポリ合板貼

K-23　1階　調理準備室　食器戸棚　2ヶ所

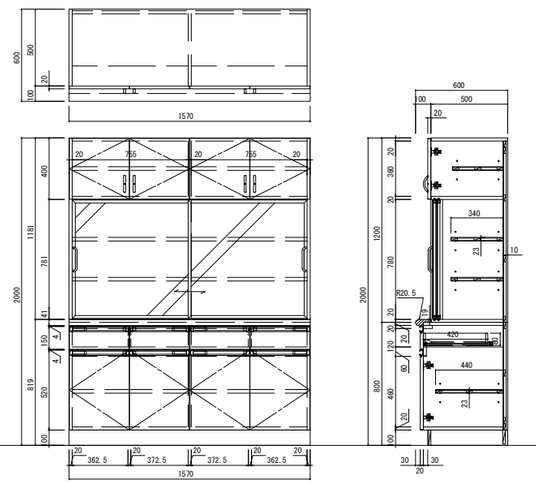

品番	NKB-5.A
仕様	
中天	メラミン化粧板貼 ポストフォーム加工
本体主材	両面メラミン化粧パーティクルボード 木口：樹脂シート t 1.0mm貼
引違戸 (スリムアルミ枠)	枠：アルミフレーム(ALST) ガラス：透明強化ガラス t 4mm ハンドル
開戸	両面メラミン化粧パーティクルボード　木口：シート貼 スライドT番(キャッチ付) 上段：ABS樹脂製ハンドル(白) 下段：品名差付ラインハンドル
引出	口板：両面メラミン化粧パーティクルボード　木口：シート貼 内部：両面メラミン化粧パーティクルボード 底板：メラミン化粧MDF t 4mm スライドレール、品名差付ラインハンドル
棚板	メラミン化粧MDFフラッシュ　木口：樹脂シートt1.0mm貼 棚ダボφ9（3段）
台輪	ポリ合板貼

K-24　1階　調理準備室　まな板・包丁殺菌乾燥庫　1ヶ所

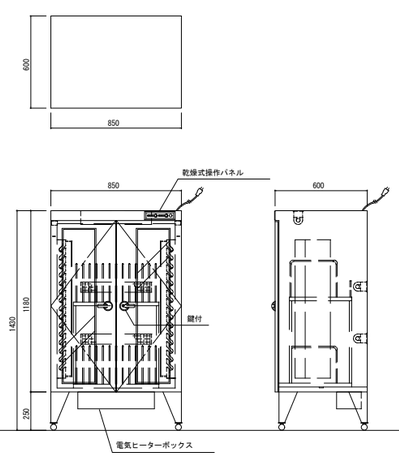

品番	MH-114D	
仕様		
本体主材	ステンレス　SUS304　t1.0m　NO.4　内部鏡面仕上 包丁受具、まな板受具、殺菌ランプ×3	
ガラス開戸	ステンレス　強化ガラス入 ヒンジ、取手、鍵付	
脚部	ステンレス　SUS304　t1.5mm　NO.4 アジャストボール	
定格電圧	単相100V	
定格消費電力	550W	
殺菌灯の消費電力	19W×3　（ランプ15W）	
電気ヒーターの消費電力	500W	
ファンモーターの消費電力	50W	
製品重量	約74kg	
収納物	最大寸法　mm	数量
包丁	刃：380　柄：165	30
まな板	508×465×34	24

K-25　1階　調理教室 ・ 3階　教材室/音楽準備室　窓下作業台　リスト参照

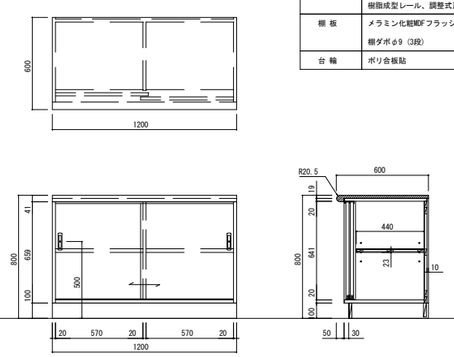

品番	NWB-1H.B.P
仕様	
天板	メラミン化粧板貼 ポストフォーム加工
本体主材	両面メラミン化粧パーティクルボード 木口：樹脂シート t 1.0mm貼
引違戸	両面メラミン化粧パーティクルボード　木口：シート貼 樹脂成型レール、調整式戸車、樹脂製空気孔付舟底引手
棚板	メラミン化粧MDFフラッシュ　木口：樹脂シートt1.0mm貼 棚ダボφ9（3段）
台輪	ポリ合板貼

リスト		
階数	室名	箇所数
1階	調理教室	2ヶ所
3階	教材室/音楽準備室	2ヶ所
	計	4ヶ所

NOTE

株式会社あい設計　一級建築士事務所
福岡県知事登録第1-12663号
管理建築士　一級建築士
第287803号　前田　隆志

JOB. NO	DATE
–	–

APPD.　CHKD.　DWN.

TITLE：河東中学校大規模改造内装家具整備工事（特別教室棟1期）

家具詳細図(3)

SCALE　A1:1/20　A3:1/40

DWG. NO　K 06

K-26　1階　調理教室　窓下作業台　2ヶ所

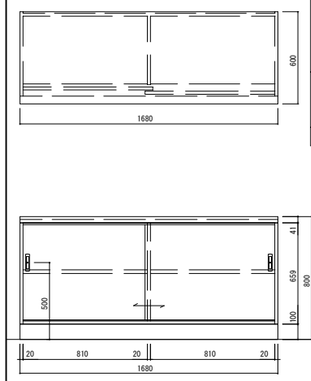

品番　NWB-1H.A.P

仕様	
天板	メラミン化粧板貼 ポストフォーム加工
本体主材	両面メラミン化粧パーティクルボード 木口：樹脂シートｔ1.0mm貼
引違戸	両面メラミン化粧パーティクルボード 木口：シート貼 樹脂成型レール、調整式戸車 樹脂製空気孔付舟底引手
棚板	メラミン化粧MDFフラッシュ 木口：樹脂シートｔ1.0mm貼 棚ダボφ9（3段）
台輪	ポリ合板貼

K-27　1階　調理教室　生徒用調理台(IH)　1台

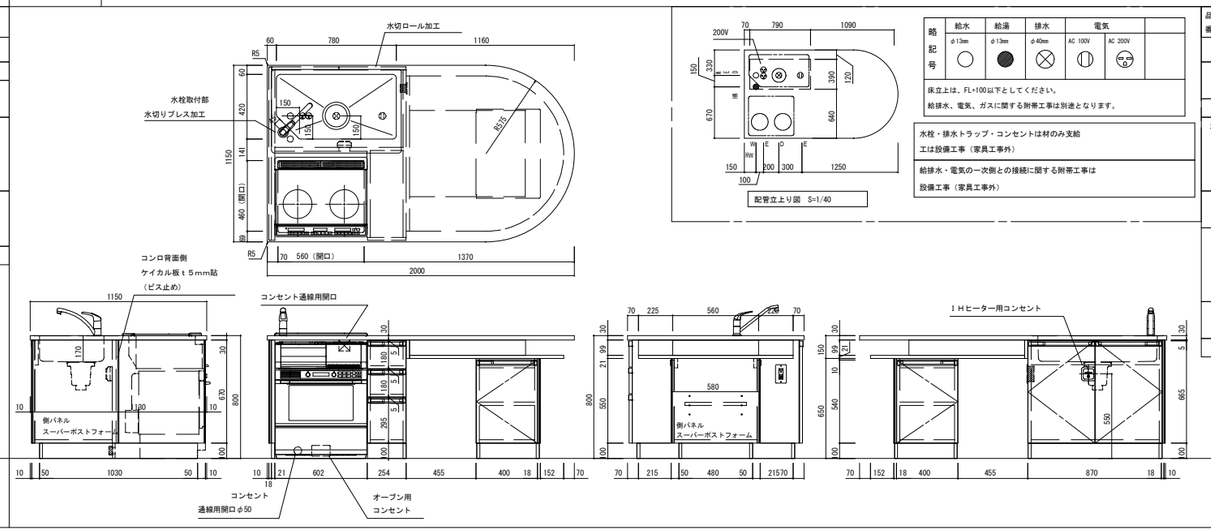

略記号	給水	給湯	排水	電気		
	φ13mm	φ13mm	φ40mm	AC 100V	AC 200V	

床立上は、FL+100以下としてください。
給排水、電気、ガスに関する附帯工事は別途となります。

水栓・排水トラップ・コンセントは材のみ支給
工は設備工事（家具工事外）

給排水・電気の一次側との接続に関する附帯工事は
設備工事（家具工事外）

品番　NKS-16GS.B.ZZ

仕様	
天板	ステンレス SUS430 ｔ1.0mm(R付) 表面仕上：#400 水切りロール加工、下地合板 ｔ9mm
シンク	ステンレス SUS430 ｔ1.0mm 表面仕上：#400 (D=170)
本体主材	側パネル：スーパーポストフォーム加工(R8mm) 内部：メラミン化粧MDF貼　外部：メラミン化粧MDF貼 取外し式地板：メラミン化粧MDF ｔ4mm(ビス止) *コンロ背面：防火ライト(ケイカル板) ｔ5mm貼
開戸	両面メラミン化粧パーティクルボード　木口：シート貼 スライド丁番(キャッチ付)、品名差付ラインハンドル
引出	口板：両面メラミン化粧パーティクルボード　木口：シート貼 内部：両面メラミン化粧パーティクルボード（奥行=420mm） 底板：メラミン化粧MDF ｔ4mm スライドレール、品名差付ラインハンドル
棚板	メラミン化粧MDFフラッシュ　木口：シート貼　(奥行=400mm) 棚ダボφ9（3段）
台輪	ポリ合板貼(樹脂製コーナーガード付)

附属器具		
IHクッキングヒーター	KZ-022HL3(パナソニック)	1
定格	単相200V　2900W	
電源プラグ	2極・接地極地　15A 250V	
電気オーブンレンジ	NE-DB700P（パナソニック）	1
消費電力	電気オーブン　3.9kW	
	グリル　2.6kW	
	レンジ・ヒーター加熱　3.3kW	
電源プラグ	2極・接地極地　20A 250V	
シングルレバー混合水栓	NKQ876JV	1
大型ゴミカゴ付排水トラップ	N-14BPs	1
AC電気コンセント(ET付)	AC-2P・接地極付(WN11329)	1
オーブン用コンセント(ET付)	AC-1P(WKS216)	1
IH用コンセント(接地3極)	AC-1P(WK36301B)	1

K-28　1階　調理教室　生徒用調理台(ガス)　8台

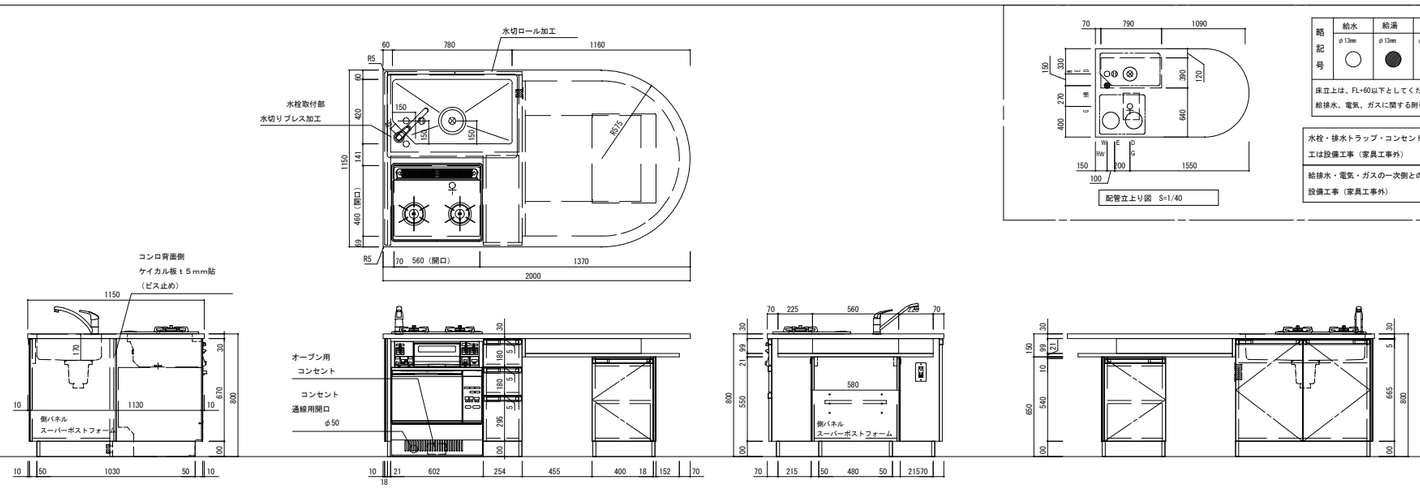

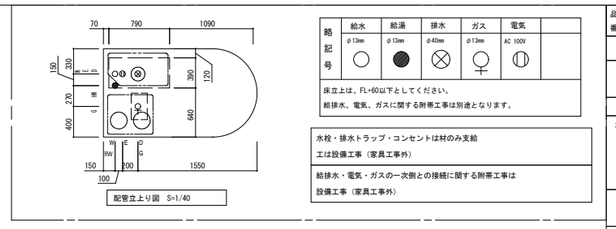

略記号	給水	給湯	排水	ガス	電気	
	φ13mm	φ13mm	φ40mm	φ13mm	AC 100V	

床立上は、FL+60以下としてください。
給排水、電気、ガスに関する附帯工事は別途となります。

水栓・排水トラップ・コンセントは材のみ支給
工は設備工事（家具工事外）

給排水・電気・ガスの一次側との接続に関する附帯工事は
設備工事（家具工事外）

品番　NKS-16GS.B.ZZ

仕様	
天板	ステンレス SUS430 ｔ1.0mm(R付) 表面仕上：#400 水切りロール加工、下地合板 ｔ9mm
シンク	ステンレス SUS430 ｔ1.0mm 表面仕上：#400 (D=170)
本体主材	側パネル：スーパーポストフォーム加工(R8mm) 内部：メラミン化粧MDF貼　外部：メラミン化粧MDF貼 取外し式地板：メラミン化粧MDF ｔ4mm(ビス止) *コンロ背面：防火ライト(ケイカル板) ｔ5mm貼
開戸	両面メラミン化粧パーティクルボード　木口：シート貼 スライド丁番(キャッチ付)、品名差付ラインハンドル
引出	口板：両面メラミン化粧パーティクルボード　木口：シート貼 内部：両面メラミン化粧パーティクルボード（奥行=420mm） 底板：メラミン化粧MDF ｔ4mm スライドレール、品名差付ラインハンドル
棚板	メラミン化粧MDFフラッシュ　木口：シート貼　(奥行=400mm) 棚ダボφ9（3段）
台輪	ポリ合板貼(樹脂製コーナーガード付)

附属器具		
2ッロガスビルトインコンロ	N2MJ7RJTSST(ノーリツ)	1
ガス消費量	都市ガス(13A)　8.49kW	
	LPガス　8.49kW	
ガス高速オーブン	DR320C（ハーマン）	1
ガス消費量	都市ガス(13A)　5.00kW	
	LPガス　5.02kW	
消費電力	90W	
シングルレバー混合水栓	NKQ876JV	1
大型ゴミカゴ付排水トラップ	N-14BPs	1
AC電気コンセント(ET付)	AC-2P・接地極付(WN11329)	1
オーブン用コンセント(ET付)	AC-1P(WKS216)	1

K-29　1階　調理教室　教師用調理台(ガス)　1台

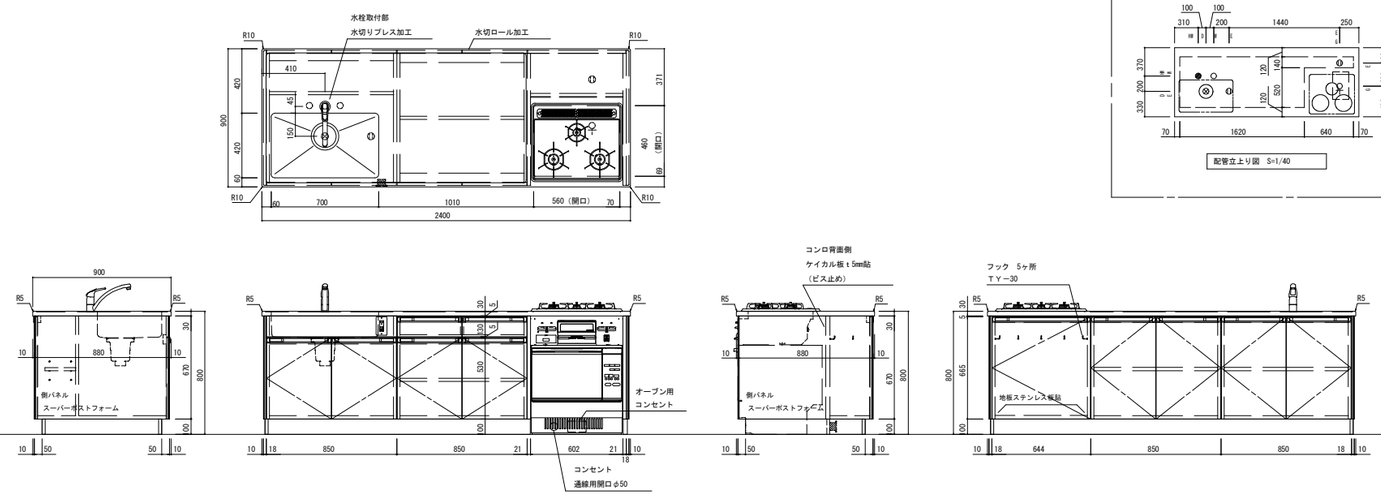

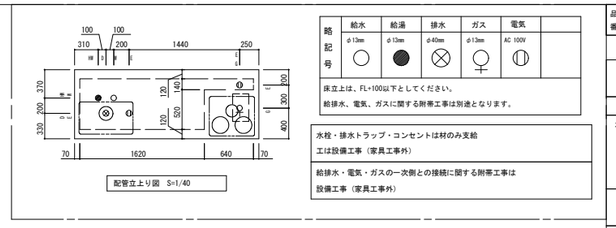

略記号	給水	給湯	排水	ガス	電気	
	φ13mm	φ13mm	φ40mm	φ13mm	AC 100V	

床立上は、FL+100以下としてください。
給排水、電気、ガスに関する附帯工事は別途となります。

水栓・排水トラップ・コンセントは材のみ支給
工は設備工事（家具工事外）

給排水・電気・ガスの一次側との接続に関する附帯工事は
設備工事（家具工事外）

品番　NKT-14.A

仕様	
天板	ステンレス SUS430 ｔ1.0mm(R付) 表面仕上：#400 水切りロール加工、下地合板 ｔ9mm
シンク	ステンレス SUS430 ｔ1.0mm 表面仕上：#400 (D=170)
本体主材	側パネル：スーパーポストフォーム加工(R8mm) 内部：メラミン化粧MDF貼　外部：メラミン化粧MDF貼 取外し式地板：メラミン化粧MDF ｔ4mm(ビス止) *コンロ背面：防火ライト(ケイカル板) ｔ5mm貼
開戸	両面メラミン化粧パーティクルボード　木口：シート貼 スライド丁番(キャッチ付)、品名差付ラインハンドル
引出	口板：両面メラミン化粧パーティクルボード　木口：シート貼 内部：両面メラミン化粧パーティクルボード（奥行=370mm） 底板：メラミン化粧MDF ｔ4mm スライドレール、品名差付ラインハンドル
棚板	メラミン化粧MDFフラッシュ　木口：シート貼 （奥行=350mm、200mm） 棚ダボφ9（3段）
台輪	ポリ合板貼(樹脂製コーナーガード付)

附属器具		
3ッロガスビルトインコンロ	DG32N2S01SVR（ハーマン）	1
ガス消費量	都市ガス(13A)　8.72kW	
	LPガス　8.58kW	
ガス高速オーブン	DR320C（ハーマン）	1
ガス消費量	都市ガス(13A)　5.00kW	
	LPガス　5.02kW	
消費電力	90W	
シングルレバー混合水栓	NKQ876JV	1
大型ゴミカゴ付排水トラップ	N-14BPs	1
AC電気コンセント(ET付)	AC-2P・接地極付(WN11329)	1
オーブン用コンセント(ET付)	AC-1P(WKS216)	1

NOTE

株式会社あい設計　一級建築士事務所
福岡県知事登録第1-12663号
管理建築士　一級建築士
第287803号　前田　隆志

JOB. NO	DATE
–	–

APPD.　CHKD.　DWN.

TITLE　河東中学校大規模改造内装家具整備工事（特別教室棟1期）

家具詳細図(4)

SCALE　A1:1/20　A3:1/40

DWG. NO　K 07

K-30　1階　調理教室　窓下作業台+窓下流し台　　1ヶ所

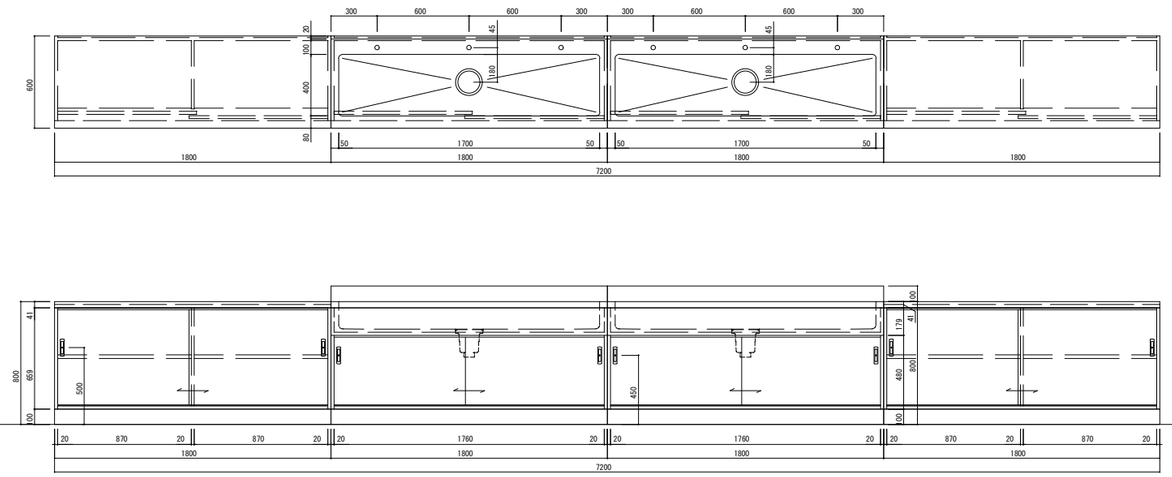

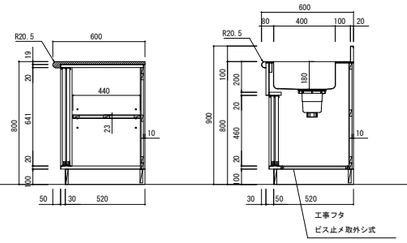

給水栓　材・工共　設備工事（家具工事外）	
給水栓の開口孔サイズ、確認要す	
排水トラップは材のみ支給、工は設備工事（家具工事外）	
給排水の接続に関する附帯工事は一切別途（家具工事外）	
躯体との隙間処理(シーリング)は材・工共別途（家具工事外）	

品番	NWB-1H.A.P+NWS-1HB.A	
仕様		
天板	メラミン化粧板貼 ポストフォーム加工	
天板	ステンレス SUS430 t1.0mm(R付) 表面仕上：#400 下地合板 t9mm	
シンク	ステンレス SUS430 t1.0mm 表面仕上：#400	
本体主材	両面メラミン化粧パーティクルボード 木口：樹脂シート t1.0mm貼 *取外し式地板：メラミン化粧MDF t4mm(ビス止)	
引違戸	両面メラミン化粧パーティクルボード　木口：シート貼 樹脂成型レール、調整式戸車、樹脂製空気孔付舟底引手	
棚板	メラミン化粧MDFフラッシュ　木口：樹脂シート t1.0mm貼 棚ダボφ9（3段）	
台輪	ポリ合板貼	
附属器具		
大型ゴミカゴ付排水トラップ	N-14BPs	2

K-31　1階　調理教室　ワイドオープン棚+掃除用具入　　1ヶ所

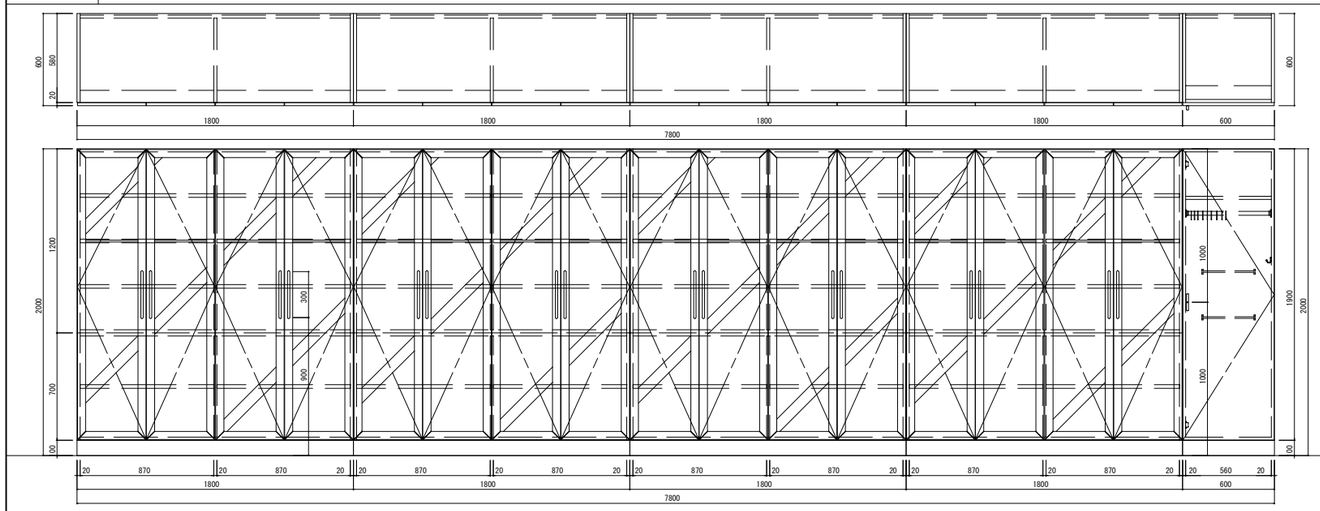

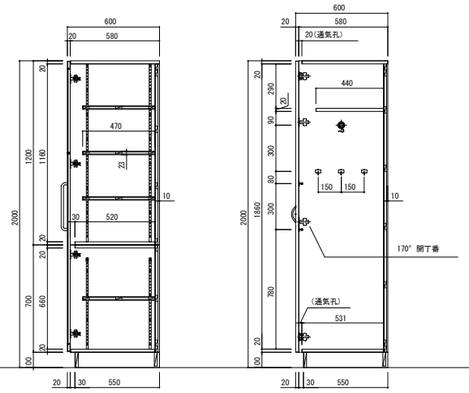

品番	WO-1+NNB-3.A	
仕様		
本体主材	両面メラミン化粧パーティクルボード 木口：樹脂シート t1.0mm貼 *地板 ステンレス板貼 SUS430 t1.0mm(掃除用具入のみ)	
開戸	枠：アルミ製(チタンシルバーつやあり) スライド丁番(キャッチ付) ポリカーボネート板　t4（片面マット　クリア色）	
開戸 (掃除用具入)	両面メラミン化粧パーティクルボード　木口：シート貼 スライド丁番、ABS樹脂製ハンドル(白) マグネットキャッチ	
棚板	メラミン化粧MDFフラッシュ　木口：樹脂シート t1.0mm貼 ステンレス面付棚柱、ステンレス棚受(可動ピッチ20mm)	
固定棚	両面メラミン化粧パーティクルボード 木口：樹脂シート t1.0mm貼	
台輪	ポリ合板貼	
附属器具		
ハンガーパイプ	ステンレス巻パイプφ25(Sカン9ヶ付)	1
フック	玉付回転フック(TK-30)	3
雑巾掛け(戸裏)	ステンレス巻パイプφ9.5(L350)	2

K-44　各階　各室　ダストボックス+掃除用具入　　リスト参照

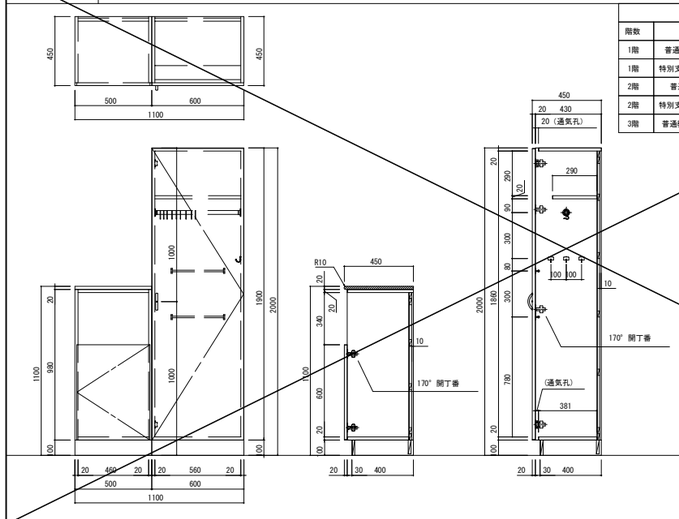

リスト		
階数	室名	箇所数
1階	普通教室1・2・4	3ヶ所
1階	特別支援教室1・2	2ヶ所
2階	普通教室7・8	2ヶ所
2階	特別支援教室3・4	2ヶ所
3階	普通教室13～16	4ヶ所
計	13ヶ所	

品番	CRD-W3.A.P+NWB-3.B	
仕様		
天板	メラミン化粧板貼 ポストフォーム加工	
本体主材	両面メラミン化粧パーティクルボード 木口：樹脂シート t1.0mm貼 *地板 ステンレス板貼 SUS430 t1.0mm(掃除用具入のみ)	
開戸 (掃除用具入)	両面メラミン化粧パーティクルボード　木口：シート貼 スライド丁番、ABS樹脂製ハンドル(白) マグネットキャッチ	
開戸	両面メラミン化粧パーティクルボード　木口：シート貼 スライド丁番(キャッチ付)	
固定棚	両面メラミン化粧パーティクルボード 木口：樹脂シート t1.0mm貼	
台輪	ポリ合板貼	
附属器具		
ハンガーパイプ	ステンレス巻パイプφ25(Sカン9ヶ付)	1
フック	玉付回転フック(TK-30)	3
雑巾掛け(戸裏)	ステンレス巻パイプφ9.5(L350)	2

K-45　各階　各室　生徒用ロッカー　　リスト参照

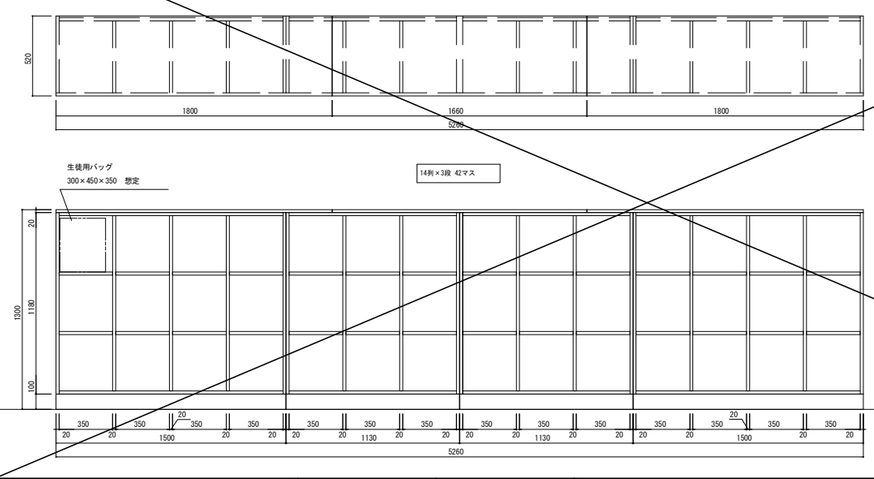

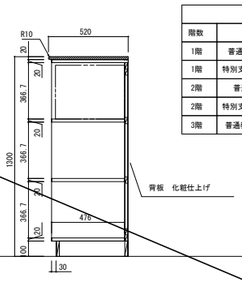

品番	CRR-W3.A.P.ZZ
仕様	
天板	メラミン化粧板貼 ポストフォーム加工
本体主材	両面メラミン化粧パーティクルボード 木口：樹脂シートt1.0mm貼
背板	メラミン化粧MDF貼
固定棚	両面メラミン化粧パーティクルボード 木口：樹脂シートt1.0mm貼
台輪	ポリ合板貼

リスト		
階数	室名	箇所数
1階	普通教室1・2・4	3ヶ所
1階	特別支援教室1・2	2ヶ所
2階	普通教室7・8	2ヶ所
2階	特別支援教室3・4	2ヶ所
3階	普通教室13～16	4ヶ所
計	13ヶ所	

NOTE

株式会社あい設計　一級建築士事務所
福岡県知事登録第1-12663号
管理建築士　一級建築士
第287803号　前田　陸志

JOB. NO	DATE	TITLE	DWG. NO
–	–	河東中学校大規模改造内装家具整備工事（特別教室棟1期）	K 08
APPD.	CHKD.	家具詳細図(5)	SCALE A1:1/20 A3:1/40
	DWN.		

K-67　2階　職員室　収納戸棚　2ヶ所

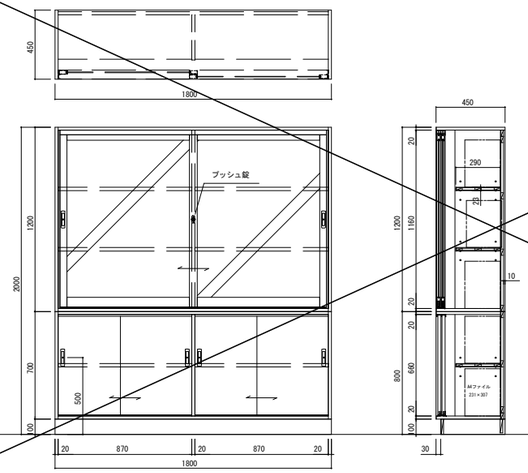

品番	NNK-11.A.ZZ
仕様	
本体主材	両面メラミン化粧パーティクルボード 木口：樹脂シート t 1.0mm貼
背板	メラミン化粧MDF貼
引違戸 (アルミ枠)	枠：アルミ成形品(白) ガラス：透明強化ガラス t 4mm 樹脂製空気孔付舟底引手、プッシュ錠
引違戸	両面メラミン化粧パーティクルボード　木口：シート貼 樹脂成型レール、調整式戸車、樹脂製空気孔付舟底引手
棚板	メラミン化粧MDFフラッシュ　木口：樹脂シート t 1.0mm貼 棚ダボφ9 (3段)
台輪	ポリ合板貼

K-68　2階　職員室　収納戸棚　1ヶ所

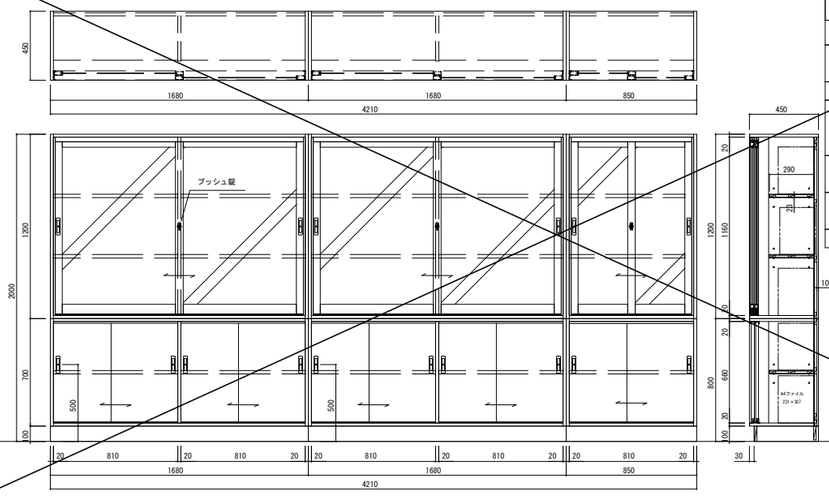

品番	NNK-11.A.ZZ
仕様	
本体主材	両面メラミン化粧パーティクルボード 木口：樹脂シート t 1.0mm貼
背板	メラミン化粧MDF貼
引違戸 (アルミ枠)	枠：アルミ成形品(白) ガラス：透明強化ガラス t 4mm 樹脂製空気孔付舟底引手、プッシュ錠
引違戸	両面メラミン化粧パーティクルボード　木口：シート貼 樹脂成型レール、調整式戸車、樹脂製空気孔付舟底引手
棚板	メラミン化粧MDFフラッシュ　木口：樹脂シート t 1.0mm貼 棚ダボφ9 (3段)
台輪	ポリ合板貼

K-69　2階　職員室　掃除用具入+収納戸棚　1ヶ所

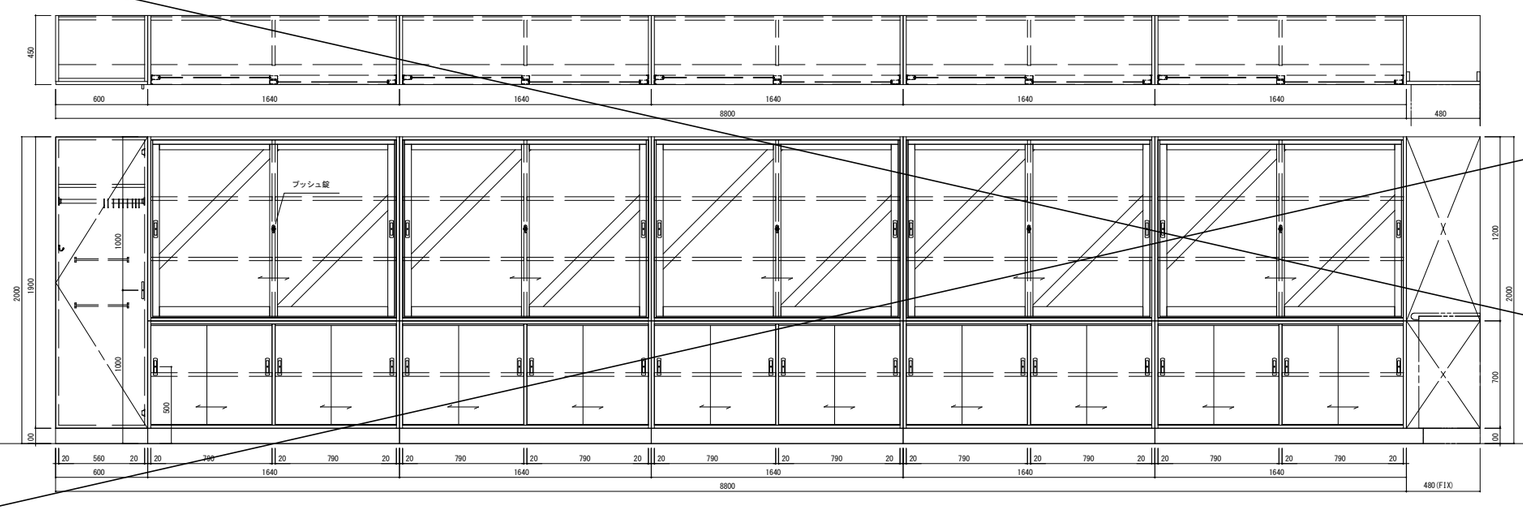

品番	NWB-3.B+NNK-11.A
仕様	
本体主材	両面メラミン化粧パーティクルボード 木口：樹脂シート t 1.0mm貼 *地板 ステンレス板貼 SUS430 t 1.0mm(掃除用具入のみ)
開戸 (掃除用具入)	両面メラミン化粧パーティクルボード　木口：シート貼 スライド丁番、ABS樹脂製ハンドル(白) マグネットキャッチ
引違戸 (アルミ枠)	枠：アルミ成形品(白) ガラス：透明強化ガラス t 4mm 樹脂製空気孔付舟底引手、プッシュ錠
引違戸	両面メラミン化粧パーティクルボード　木口：シート貼 樹脂成型レール、調整式戸車、樹脂製空気孔付舟底引手
棚板	メラミン化粧MDFフラッシュ　木口：樹脂シート t 1.0mm貼 棚ダボφ9 (3段)
固定棚	両面メラミン化粧パーティクルボード 木口：樹脂シート t 1.0mm貼
台輪	ポリ合板貼

附属器具		
ハンガーパイプ	ステンレス巻パイプφ25(5カン9ヶ付)	1
フック	玉付回転フック(TK-30)	3
雑巾掛け(戸裏)	ステンレス巻パイプφ9.5(L350)	2

K-70　2階　職員室　腰下収納戸棚　4ヶ所

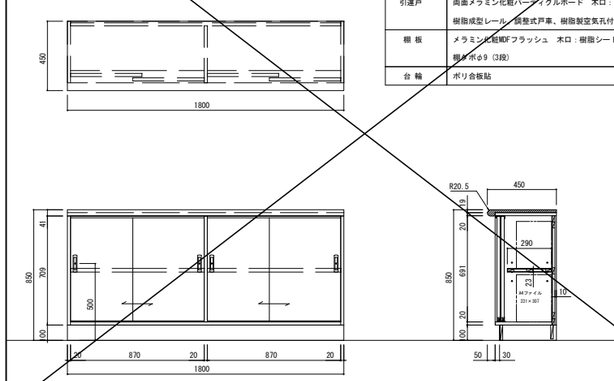

品番	BUW-W1.A
天板	メラミン化粧板貼 ポストフォーム加工
本体主材	両面メラミン化粧パーティクルボード 木口：樹脂シート t 1.0mm貼
背板	メラミン化粧MDF貼
引違戸	両面メラミン化粧パーティクルボード　木口：シート貼 樹脂成型レール、調整式戸車、樹脂製空気孔付舟底引手
棚板	メラミン化粧MDFフラッシュ　木口：樹脂シート t 1.0mm貼 棚ダボφ9 (3段)
台輪	ポリ合板貼

K-71　2階　理科室1・2　窓下作業台　リスト参照

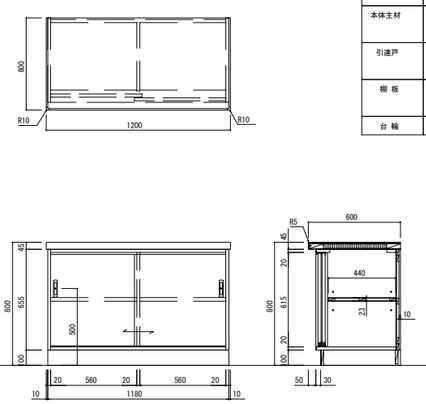

品番	NUF-1H.B.C
仕様	
天板	ケミサーフ 木口：ABS樹脂エッジ巻(チャコールグレー)
本体主材	両面メラミン化粧パーティクルボード 木口：樹脂シート t 1.0mm貼
引違戸	両面メラミン化粧パーティクルボード　木口：シート貼 樹脂成型レール、調整式戸車、樹脂製空気孔付舟底引手
棚板	メラミン化粧MDFフラッシュ　木口：樹脂シート t 1.0mm貼 棚ダボφ9 (3段)
台輪	ポリ合板貼

リスト		
階数	室名	箇所数
2階	理科室1	2ヶ所
2階	理科室2	2ヶ所
	計	4ヶ所

K-72　2階　理科室1・2　窓下作業台　2ヶ所

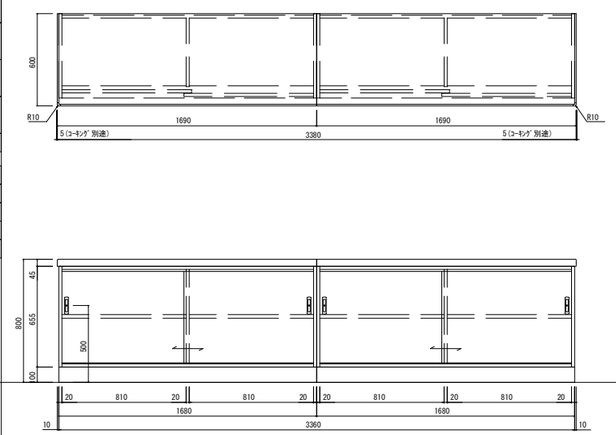

品番	NUF-1H.A.C
仕様	
天板	ケミサーフ 木口：ABS樹脂エッジ巻(チャコールグレー)
本体主材	両面メラミン化粧パーティクルボード 木口：樹脂シート t 1.0mm貼
引違戸	両面メラミン化粧パーティクルボード　木口：シート貼 樹脂成型レール、調整式戸車、樹脂製空気孔付舟底引手
棚板	メラミン化粧MDFフラッシュ　木口：樹脂シート t 1.0mm貼 棚ダボφ9 (3段)
台輪	ポリ合板貼

NOTE

株式会社あい設計　一級建築士事務所
福岡県知事登録第1-12663号
管理建築士　一級建築士
第287803号　前田　陸志

JOB. NO	DATE
–	–

APPD.　CHKD.　DWN.

TITLE: 河東中学校大規模改造内装家具整備工事（特別教室棟1期）

家具詳細図(7)

SCALE: A1:1/20　A3:1/40

DWG. NO: K-10

K-73　2階　理科室1・2　掃除用具入+収納戸棚+実験器具整理戸棚　　2ヶ所

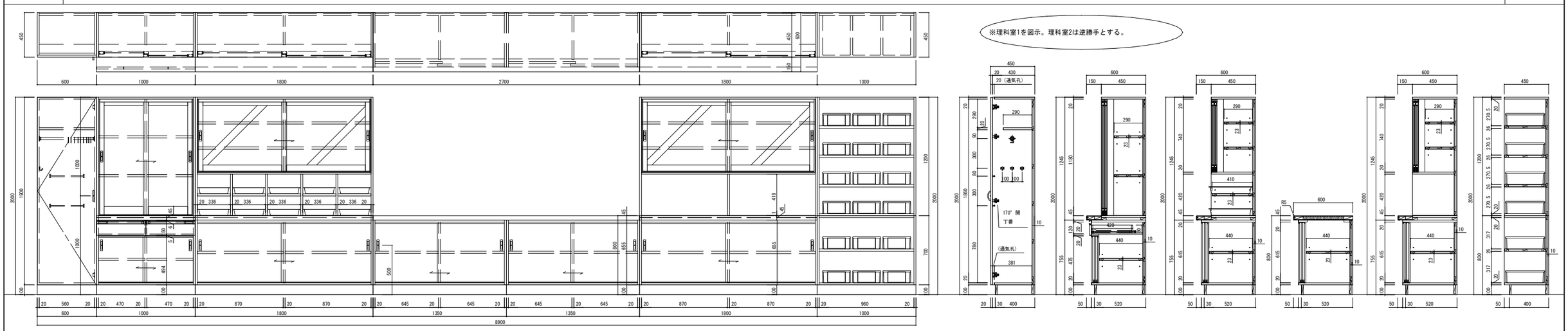

K-74　2階　理科室2　生徒用実験台　　12台

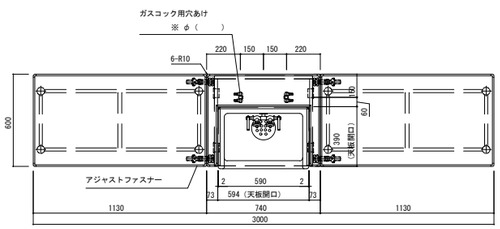

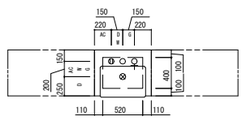

配管立上り図　S=1/40

略記号	給水	給湯	排水	ガス	電気
	φ13mm	φ13mm	φ40mm	φ13mm	AC

床立上は、FL+100以下としてください。
給排水、電気、ガスに関する附帯工事は別途となります。

水栓・排水トラップ・コンセントは材のみ支給
工は設備工事（家具工事外）

給排水・電気・ガスの一次側との接続に関する附帯工事は
設備工事（家具工事外）

品番　NSB-1W.A.C.F.ZZ

仕様	
天板	ケミサーフ 木口：ABS樹脂エッジ巻(チャコールグレー)
天フタ	メラミン化粧板貼　木口共貼
本体主材	両面メラミン化粧パーティクルボード コーナー部：ABSエッジｔ3.0mm貼　面取り加工
台輪	ポリ合板貼(樹脂製コーナーガード付)
仕様（可動テーブル）	
天板	ケミサーフ 木口：ABS樹脂エッジ巻(チャコールグレー)
脚部	φ50mmメラミン焼付塗装（ホワイト） 補強材 20×40　メラミン焼付塗装（ホワイト） キャスター（ストッパー付）×4　アジャスター×4
棚板	メラミン化粧MDFフラッシュ　木口：シート貼

附属器具		
2ッ口折畳み式化学水栓	NS14BT1-F	1
陶製流司	NT-146FT(角穴明けタイプ)	1
AC電気コンセント(ET付)	AC-2P・接地極付(WN11329)	2
	カバープレート(WN7591)	2
ガスコック	別途	

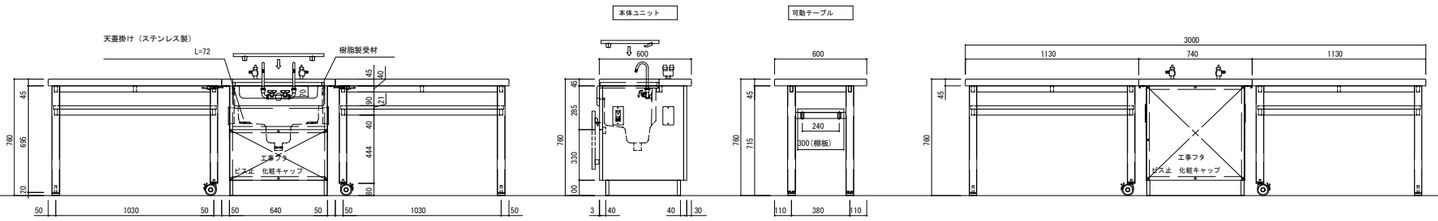

品番　NNB-3.B + HCB-2L・ACB-1M.A.ZZ + HCB-1L・3M.A.ZZ
HCB-1L・ACB-2M.A.ZZ+NMB-12B.C.ZZ

仕様			
天板（中天）	ケミサーフ 木口：ABS樹脂エッジ巻(チャコールグレー)	引違戸	両面メラミン化粧パーティクルボード 木口：シート貼 樹脂成型レール、調整式戸車 樹脂製空気孔付舟底引手
本体主材	両面メラミン化粧パーティクルボード 木口：樹脂シートｔ1.0mm貼 *地板 ステンレス板貼 SUS430　ｔ1.0mm(掃除用具入のみ)	棚板	メラミン化粧MDFフラッシュ 木口：樹脂シートｔ1.0mm貼 棚ダボφ9（3段）
開戸（掃除用具入）	両面メラミン化粧パーティクルボード 木口：シート貼 スライド丁番、ABS樹脂製ハンドル(白) マグネットキャッチ	固定棚（掃除用具入）	両面メラミン化粧パーティクルボード 木口：樹脂シートｔ1.0mm貼
引出	口板：両面メラミン化粧パーティクルボード 木口：シート貼 内部：両面メラミン化粧パーティクルボード 底板：メラミン化粧MDFｔ4mm スライドレール、品名差付ラインハンドル	固定棚	メラミン化粧MDFフラッシュ 木口：樹脂シートｔ1.0mm貼
引違戸（アルミ枠）	枠：アルミ成形品(白) ガラス：透明強化ガラスｔ4mm 樹脂製空気孔付舟底引手	台輪	ポリ合板貼

附属器具		
ハンガーパイプ	ステンレス巻パイプφ25 (SUSカン9ヶ付)	1
フック	玉付回転フック(TK-30)	3
雑巾掛け(戸裏)	ステンレス巻パイプφ9.5(L350)	2
プラスチックトレー	445×325×70（ホワイト）	10
樹脂製コンテナ	400×280×125（ブルー）	18

K-75　2階　理科室1・2　教師用実験台　　2台

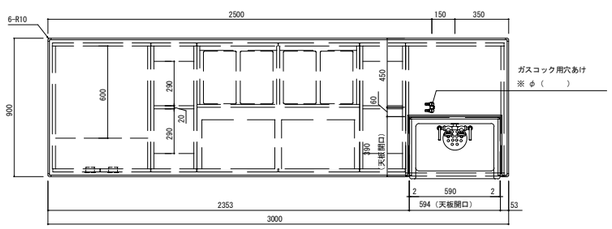

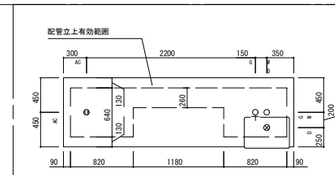

配管立上有効範囲

配管立上り図　S=1/40

略記号	給水	給湯	排水	ガス	電気
	φ13mm	φ13mm	φ40mm	φ13mm	AC

床立上は、FL+100以下としてください。
給排水、電気、ガスに関する附帯工事は別途となります。

水栓・排水トラップ・コンセントは材のみ支給
工は設備工事（家具工事外）

給排水・電気・ガスの一次側との接続に関する附帯工事は
設備工事（家具工事外）

品番　NST-10W.B.C.H.F

仕様	
天板	ケミサーフ 木口：ABS樹脂エッジ巻(チャコールグレー)
天フタ	メラミン化粧板貼　木口共貼
本体主材	両面メラミン化粧パーティクルボード コーナー部：ABSエッジｔ3.0mm貼　面取り加工
開戸	両面メラミン化粧パーティクルボード　木口：シート貼 スライド丁番(キャッチ付)、品名差付ラインハンドル
引出	口板：両面メラミン化粧パーティクルボード　木口：シート貼 内部：両面メラミン化粧パーティクルボード 底板：メラミン化粧MDFｔ4mm スライドレール、品名差付ラインハンドル
棚板	両面メラミン化粧パーティクルボード　木口：シート貼 棚ダボφ9（3段）
台輪	ポリ合板貼(樹脂製コーナーガード付)

附属器具		
陶製流司	NT-146FT(角穴明けタイプ)	1
2ッ口折畳み式化学水栓	NS14BT1-F	1
AC電気コンセント(ET付)	AC-2P・接地極付(WN11329)	1
	カバープレート(WN7591)	1
ガスコック	別途	
樹脂製コンテナ	C-7 340×213×120（グレー）	12

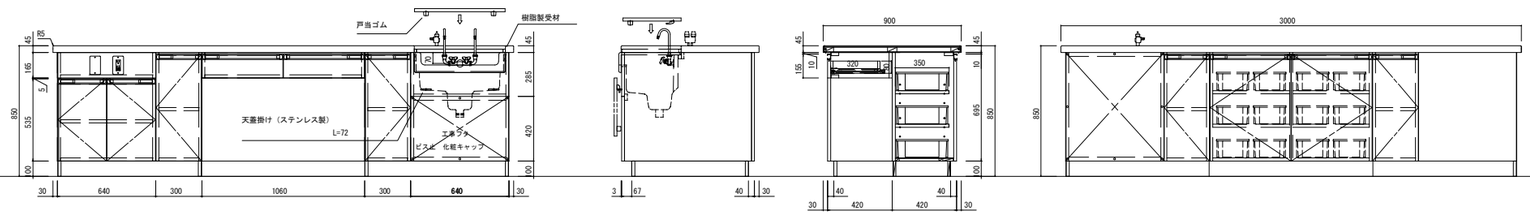

NOTE

株式会社あい設計　一級建築士事務所
福岡県知事登録第1-12663号
管理建築士　一級建築士
第287803号　前田　陸志

JOB. NO	DATE
–	–

APPD.　CHKD.　DWN.

TITLE　河東中学校大規模改造内装家具整備工事（特別教室棟1期）

家具詳細図(8)

SCALE　A1:1/20　A3:1/40

DWG. NO　K 11

K-76　2階　理科室1・2　窓下作業台+窓下流し台　　2ヶ所

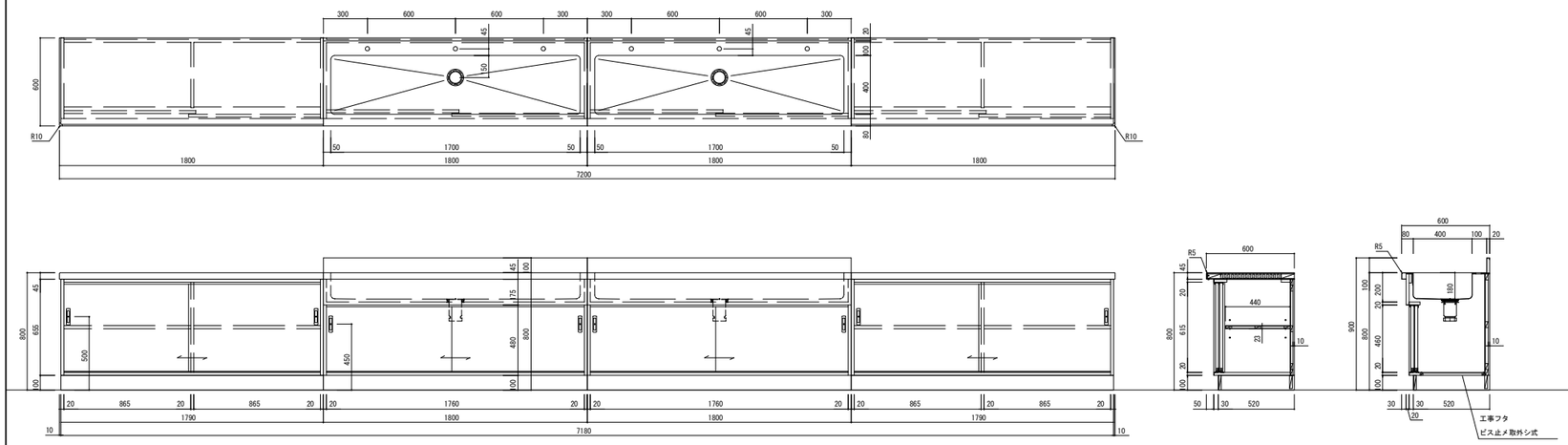

給水栓　材・工共　設備工事（家具工事外）	
給水栓の開口孔サイズ、確認要す	
排水トラップは材のみ支給、工は設備工事（家具工事外）	
給排水の接続に関する附帯工事は一切別途（家具工事外）	
躯体との隙間処理(シーリング)は材・工共別途（家具工事外）	

品番	NUF-1H.A.C+NUS-1HB.A	
仕様		
天板	ケミサーフ 木口：ABS樹脂エッジ巻(チャコールグレー)	
天板	ステンレス SUS304 t1.0mm(R付) 表面仕上：#400 下地合板 t9mm	
シンク	ステンレス SUS304 t1.0mm 表面仕上：#400	
本体主材	両面メラミン化粧パーティクルボード 木口：樹脂シート t1.0mm貼 *取外し式地板：メラミン化粧MDF t4mm(ビス止)	
引違戸	両面メラミン化粧パーティクルボード　木口：シート貼 樹脂成型レール、調整式戸車、樹脂製空気孔付舟底引手	
棚板	メラミン化粧MDFフラッシュ　木口：樹脂シート t1.0mm貼 棚ダボφ9 (3段)	
台輪	ポリ合板貼	
附属器具		
ステンレス排水トラップ	N-14AS	2

K-77　2階　理科準備室　器具収納戸棚+長尺収納戸棚+収納戸棚　　1ヶ所

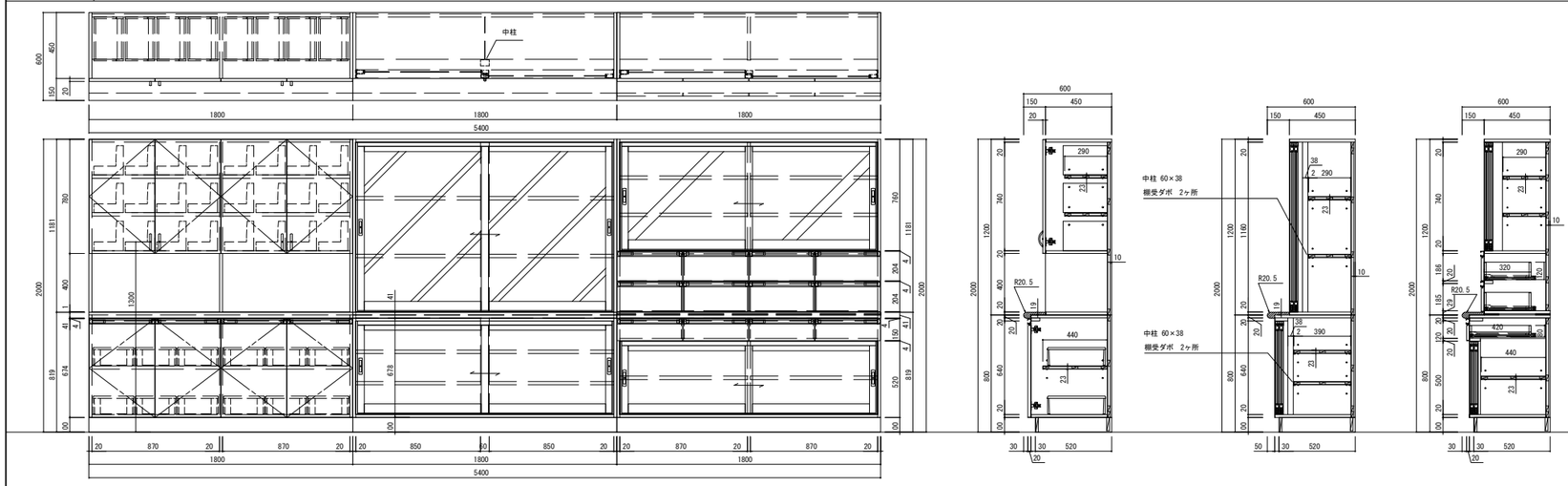

ガラス器具整理箱詳細図

品番	NMB-8.A+NMB-11.A+ACB-2L12M.A	
仕様		
中天	メラミン化粧板貼 ポストフォーム加工	
本体主材	両面メラミン化粧パーティクルボード 木口：樹脂シート t1.0mm貼	
開戸	両面メラミン化粧パーティクルボード　木口：シート貼 スライド丁番(キャッチ付)、品名差付ラインハンドル ABS樹脂製ハンドル(白)	
引違戸 (アルミ枠) (上段)	枠：アルミ成形品(白) ガラス：透明強化ガラス t4mm 樹脂製空気孔付舟底引手	
引違戸 (アルミ枠) (下段)	枠：アルミ成形品(白) 鏡板：メラミン化粧MDF t4mm 樹脂製空気孔付舟底引手	
中柱	メラミン化粧MDF貼　芯材：堅木	
引出	口板：両面メラミン化粧パーティクルボード　木口：シート貼 内部：両面メラミン化粧パーティクルボード 底板：メラミン化粧MDF t4mm スライドレール、品名差付ラインハンドル	
棚板	メラミン化粧MDFフラッシュ　木口：樹脂シート t1.0mm貼 棚ダボφ9 (3段)	
台輪	ポリ合板貼	
附属器具		
樹脂製コンテナ	400×280×125（ブルー）	12
ガラス器具整理箱	ラワン合板 OL塗装	24

K-78　2階　理科準備室　両面収戸棚　　2ヶ所

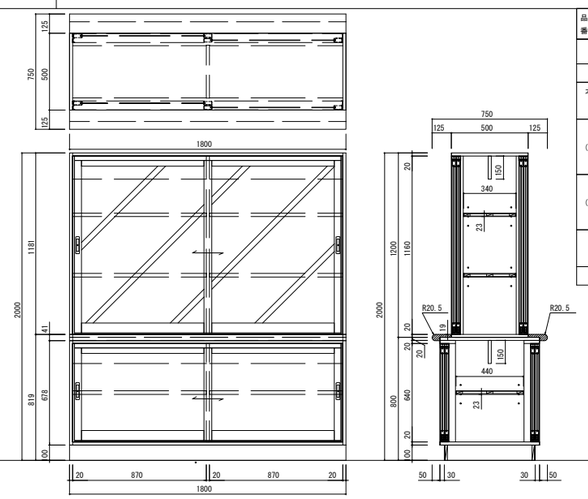

品番	NMB-11W.A
仕様	
中天	メラミン化粧板貼 ポストフォーム加工
本体主材	両面メラミン化粧パーティクルボード 木口：樹脂シート t1.0mm貼
引違戸 (アルミ枠) (上段)	枠：アルミ成形品(白) ガラス：透明強化ガラス t4mm 樹脂製空気孔付舟底引手
引違戸 (アルミ枠) (下段)	枠：アルミ成形品(白) 鏡板：メラミン化粧MDF t4mm 樹脂製空気孔付舟底引手
棚板	メラミン化粧MDFフラッシュ　木口：樹脂シート t1.0mm貼 棚ダボφ9 (3段)
台輪	ポリ合板貼

K-79　2階　理科準備室　準備実験台　　1台

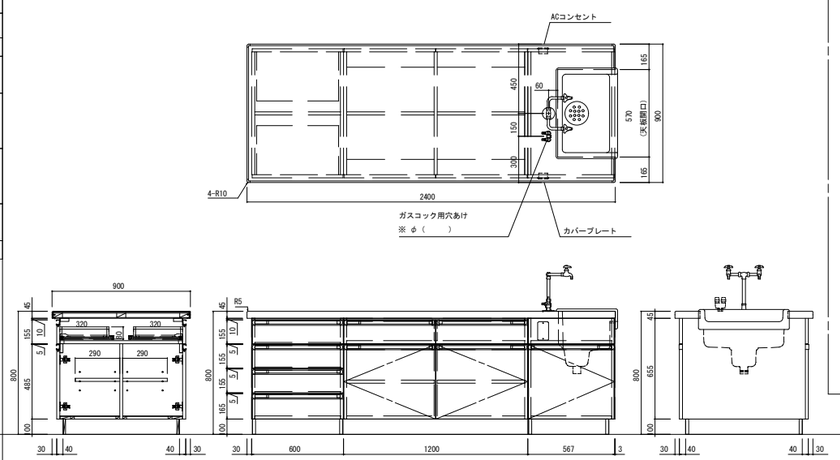

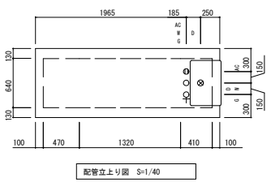

配管立上り図　S=1/40

略記号	給水	給湯	排水	ガス	電気	
	φ13mm	φ13mm	φ40mm	φ13mm	AC	

床立上は、FL+100以下としてください。
給排水、電気、ガスに関する附帯工事は別途となります。

水栓・排水トラップ・コンセントは材のみ支給 工は設備工事（家具工事外）
給排水・電気・ガスの一次側との接続に関する附帯工事は 設備工事（家具工事外）

品番	NSJ-6KD.C.C.ZZ	
仕様		
天板	ケミサーフ 木口：ABS樹脂エッジ巻(チャコールグレー)	
本体主材	両面メラミン化粧パーティクルボード コーナー部：ABSエッジ t3.0mm貼 面取り加工	
開戸	両面メラミン化粧パーティクルボード　木口：シート貼 スライド丁番(キャッチ付)、品名差付ラインハンドル	
引出	口板：両面メラミン化粧パーティクルボード　木口：シート貼 内部：両面メラミン化粧パーティクルボード 底板：メラミン化粧MDF t4mm スライドレール、品名差付ラインハンドル	
棚板	両面メラミン化粧パーティクルボード　木口：シート貼 棚ダボφ9 (3段)	
台輪	ポリ合板貼(樹脂製コーナーガード付)	
附属器具		
2ッ口化学水栓	N-42B	1
陶製流司	NT-146	1
AC電気コンセント(ET付)	AC-2P・接地極付(WN11329)	1
	カバープレート(WN7591)	1
ガスコック	別途	

NOTE

株式会社あい設計　一級建築士事務所
福岡県知事登録第1-12663号
管理建築士　一級建築士
第287803号　前田　隆志

JOB. NO	DATE	TITLE	DWG. NO
–	–	河東中学校大規模改造内装家具整備工事（特別教室棟1期）	K 12
APPD.	CHKD.	家具詳細図(9)	SCALE A1:1/20 A3:1/40
	DWN.		

K-80　2階　理科準備室　収納戸棚+人体模型戸棚　1ヶ所

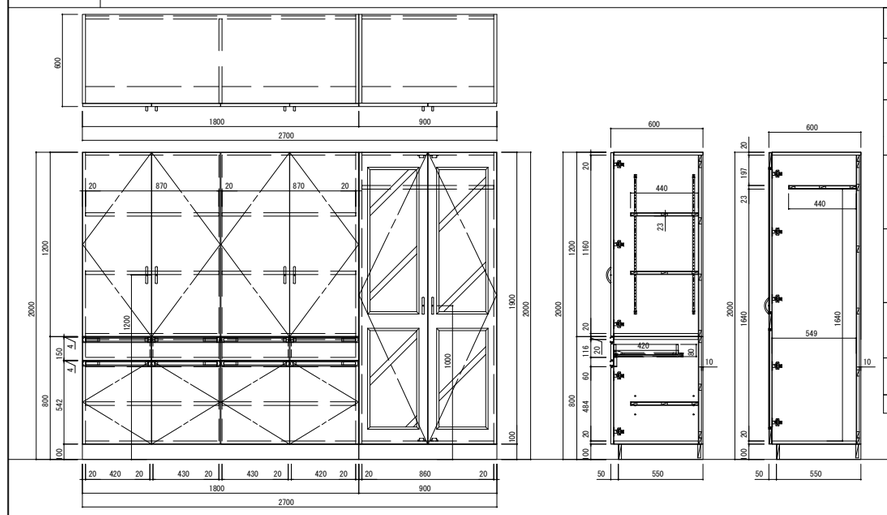

品番	NMB-9.A+NMB-13.A
仕様	
本体主材	両面メラミン化粧パーティクルボード 木口：樹脂シートｔ1.0mm貼
開戸	両面メラミン化粧パーティクルボード　木口：シート貼 スライド丁番(キャッチ付)、品名差付ラインハンドル ABS樹脂製ハンドル(白)
開戸 (ガラス戸)	枠組：メラミン化粧MDF貼　木口：シート貼 ガラス：透明強化ガラスｔ4mm、樹脂製ガラス押え縁 スライド丁番(キャッチ付)、ABS樹脂製ハンドル(白) マグネットキャッチ
引出	口板：両面メラミン化粧パーティクルボード　木口：シート貼 内部：両面メラミン化粧パーティクルボード 底板：メラミン化粧MDFt4mm スライドレール、品名差付ラインハンドル
棚板	メラミン化粧MDFフラッシュ　木口：樹脂シートｔ1.0mm貼 棚ダボφ9 (3段) ステンレス面付棚柱、ステンレス棚受(可動ピッチ20mm)
固定棚	メラミン化粧MDFフラッシュ 木口：樹脂シートt1.0mm貼
台輪	ポリ合板貼

K-81　2階　理科準備室　窓下流し台+窓下作業台　1ヶ所

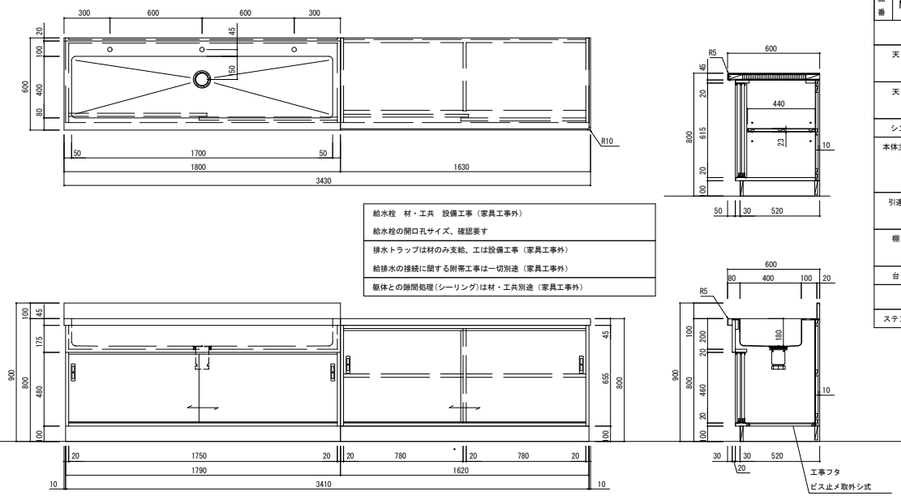

品番	NUS-1HB.A +NUF-1H.A.C
仕様	
天板	ケミサーフ 木口：ABS樹脂エッジ巻(チャコールグレー)
天板	ステンレス SUS304 ｔ1.0mm(R付) 表面仕上：#400 下地合板 ｔ9mm
シンク	ステンレス SUS304 ｔ1.0mm 表面仕上：#400
本体主材	両面メラミン化粧パーティクルボード 木口：樹脂シートｔ1.0mm貼 *取外し式地板：メラミン化粧MDF ｔ4mm(ビス止)
引違戸	両面メラミン化粧パーティクルボード　木口：シート貼 樹脂成型レール、調整式戸車、樹脂製空気孔付舟底引手
棚板	メラミン化粧MDFフラッシュ　木口：樹脂シートｔ1.0mm貼 棚ダボφ9 (3段)
台輪	ポリ合板貼
附属器具	
ステンレス排水トラップ	N-14AS　1

給水栓　材・工共　設備工事（家具工事外）
給水栓の開口孔サイズ、確認要す
排水トラップは材のみ支給、工は設備工事（家具工事外）
給排水の接続に関する附帯工事は一切別途（家具工事外）
躯体との隙間処理(シーリング)は材・工共別途（家具工事外）

K-82　2階　理科準備室　スタンド収納戸棚　1ヶ所

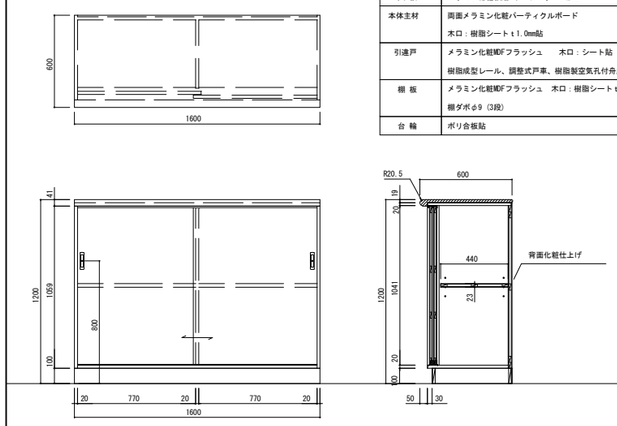

品番	NMB-16
仕様	
天板	メラミン化粧板貼 ポストフォーム加工
本体主材	両面メラミン化粧パーティクルボード 木口：樹脂シートｔ1.0mm貼
引違戸	メラミン化粧MDFフラッシュ　木口：シート貼 樹脂成型レール、調整式戸車、樹脂製空気孔付舟底引手
棚板	メラミン化粧MDFフラッシュ　木口：樹脂シートｔ1.0mm貼 棚ダボφ9 (3段)
台輪	ポリ合板貼

K-83　2階　理科準備室(暗室)　壁面流し台　1ヶ所

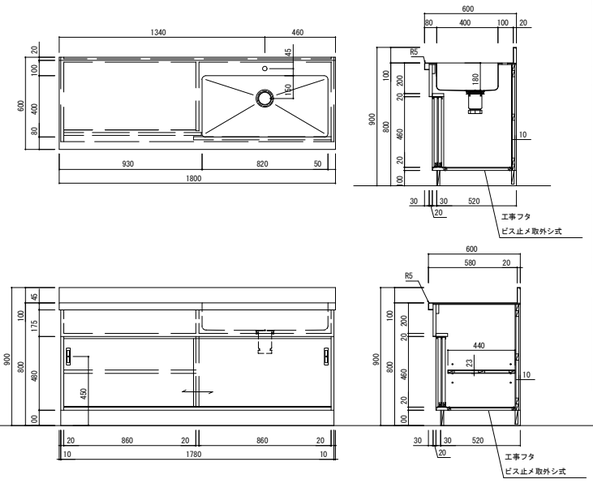

品番	NUS-2HB.A
仕様	
天板	ステンレス SUS304 ｔ1.0mm(R付) 表面仕上：#400 下地合板 ｔ9mm
シンク	ステンレス SUS304 ｔ1.0mm 表面仕上：#400
本体主材	両面メラミン化粧パーティクルボード 木口：樹脂シートｔ1.0mm貼 *取外し式地板：メラミン化粧MDF ｔ4mm(ビス止)
引違戸	両面メラミン化粧パーティクルボード　木口：シート貼 樹脂成型レール、調整式戸車、樹脂製空気孔付舟底引手
棚板	メラミン化粧MDFフラッシュ　木口：樹脂シートｔ1.0mm貼 棚ダボφ9 (3段)
台輪	ポリ合板貼
附属器具	
ステンレス排水トラップ	N-14AS　1

給水栓　材・工共　設備工事（家具工事外）
給水栓の開口孔サイズ、確認要す
排水トラップは材のみ支給、工は設備工事（家具工事外）
給排水の接続に関する附帯工事は一切別途（家具工事外）
躯体との隙間処理(シーリング)は材・工共別途（家具工事外）

K-84　2階　理科準備室(暗室)　薬品保管庫　1ヶ所

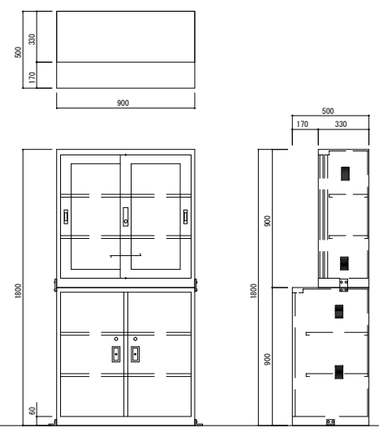

品番	ZSG	
仕様		
本体主材	ステンレスSUS304ｔ1.0　ヘアライン仕上げ	
上段	ガラス引違戸 透明ガラスｔ5	
	可動式棚板	2
	シリンダー錠付	
下段	ステンレス開戸	
	可動式棚板	2
	シリンダー錠付	

K-85　2階　理科室1　生徒用実験台　6台

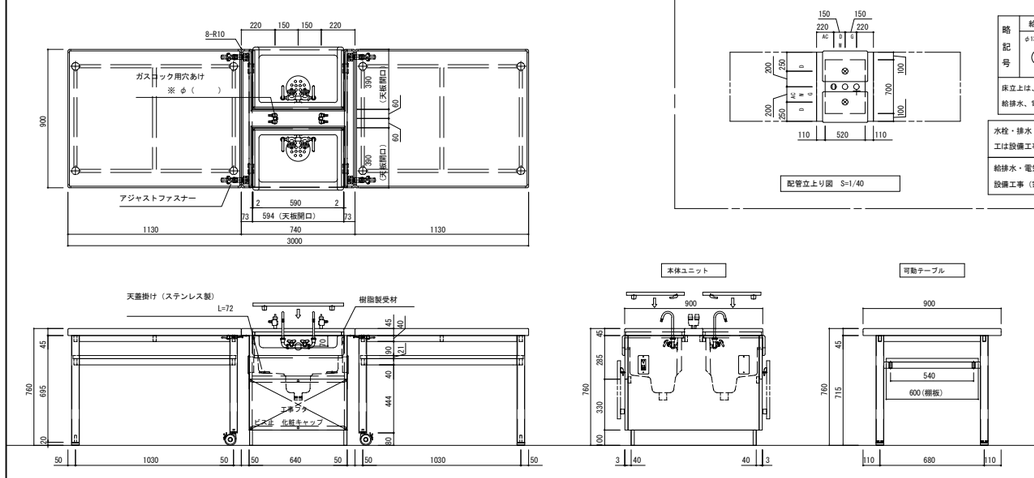

配管立上り図　S=1/40

略記号	給水	給湯	排水	ガス	電気	
	φ13m	φ13m	φ40m	φ13m	AC	

床立上は、FL+100以下としてください。
給排水、電気、ガスに関する附帯工事は別途となります。

水栓・排水トラップ・コンセントは材のみ支給 工は設備工事（家具工事外）
給排水・電気・ガスの一次側との接続に関する附帯工事は 設備工事（家具工事外）

品番	NSC-4W.B.C.F
仕様	
天板	ケミサーフ 木口：ABS樹脂エッジ巻(チャコールグレー)
天フタ	メラミン化粧板貼　木口共貼
本体主材	両面メラミン化粧パーティクルボード コーナー部：ABSエッジｔ3.0mm貼 面取り加工
棚板	両面メラミン化粧パーティクルボード 木口：シート貼
台輪	ポリ合板貼(樹脂製コーナーガード付)
仕様（可動テーブル）	
天板	ケミサーフ 木口：ABS樹脂エッジ巻(チャコールグレー)
脚部	φ50mmメラミン焼付塗装（ホワイト） 補強材 20×40　メラミン焼付塗装（ホワイト） キャスター（ストッパー付）×4　アジャスター×4
棚板	メラミン化粧MDFフラッシュ　木口：シート貼

附属器具		
2ッ口折畳み式化学水栓	NS148T1-F	2
陶製流可	NT-146FT1(角穴明けタイプ)	2
AC電気コンセント(ET付)	AC-2P・接地極付(WN11329)	2
	カバープレート(WN7591)	2
ガスコック	別途	

K-86　3階　第1音楽室　AV機器収納戸棚　1ヶ所

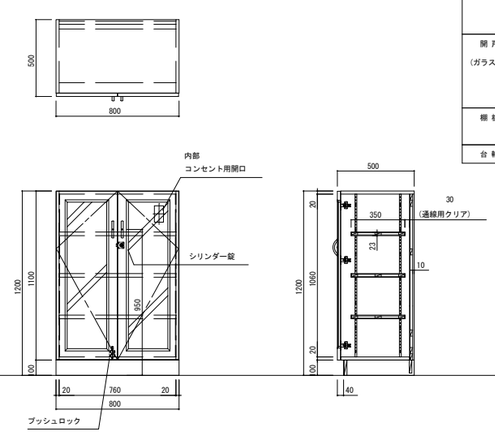

品番	OCB-4.ZZ
仕様	
本体主材	両面メラミン化粧パーティクルボード 木口：樹脂シートｔ1.0mm貼 配線孔キャップ
開戸 (ガラス戸)	枠組：両面メラミン化粧パーティクルボード　木口：シート貼 ガラス：透明強化ガラスｔ4mm、樹脂製ガラス押え縁 スライド丁番(キャッチ付)、ABS樹脂製ハンドル(白) シリンダー錠、プッシュロック
棚板	メラミン化粧MDFフラッシュ　木口：樹脂シートｔ1.0mm貼 ステンレス面付棚柱、ステンレス棚受(可動ピッチ20mm)
台輪	ポリ合板貼

NOTE

株式会社あい設計　一級建築士事務所
福岡県知事登録第1-12663号
管理建築士　一級建築士
第287803号　前田　隆志

JOB. NO	DATE
–	–

APPD.　CHKD.　DWN.

TITLE: 河東中学校大規模改造内装家具整備工事（特別教室棟1期）

家具詳細図(10)

SCALE: A1:1/20　A3:1/40

DWG. NO: K 13

K-96　3階　教材室/音楽準備室　小型楽器収納棚　3ヶ所

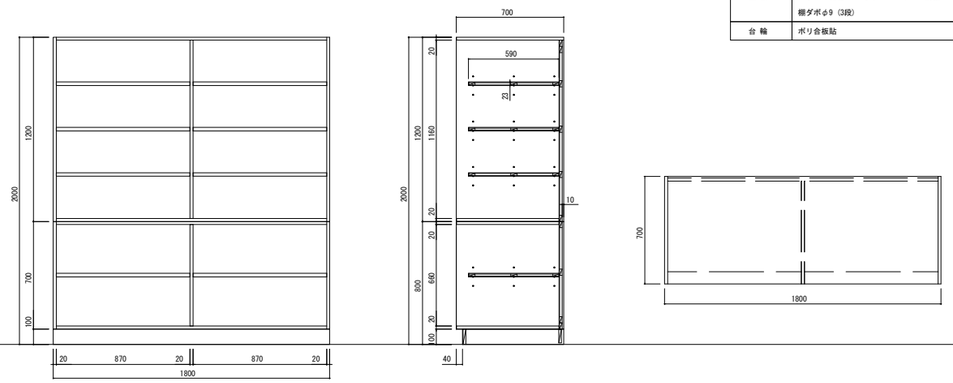

品番	MCB-11
仕様	
本体主材	両面メラミン化粧パーティクルボード 木口：樹脂シート t 1.0mm貼
棚 板	メラミン化粧MDFフラッシュ　木口：樹脂シート t 1.0mm貼 棚ダボφ9（3段）
台 輪	ポリ合板貼

K-97　3階　教材室/音楽準備室　大型楽器収納棚　8ヶ所

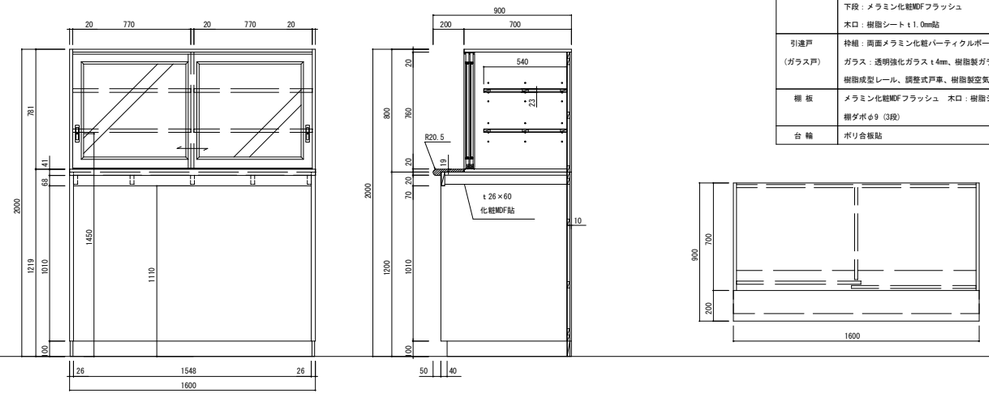

品番	MCB-1
仕様	
中 天	メラミン化粧板貼 ポストフォーム加工
本体主材	上段：両面メラミン化粧パーティクルボード 下段：メラミン化粧MDFフラッシュ 木口：樹脂シート t 1.0mm貼
引違戸 （ガラス戸）	枠組：両面メラミン化粧パーティクルボード　木口：シート貼 ガラス：透明強化ガラス t 4mm、樹脂製ガラス押え縁 樹脂成型レール、調整式戸車、樹脂製空気孔付舟底引手
棚 板	メラミン化粧MDFフラッシュ　木口：樹脂シート t 1.0mm貼 棚ダボφ9（3段）
台 輪	ポリ合板貼

K-98　3階　教材室/音楽準備室　窓下流し台　1ヶ所

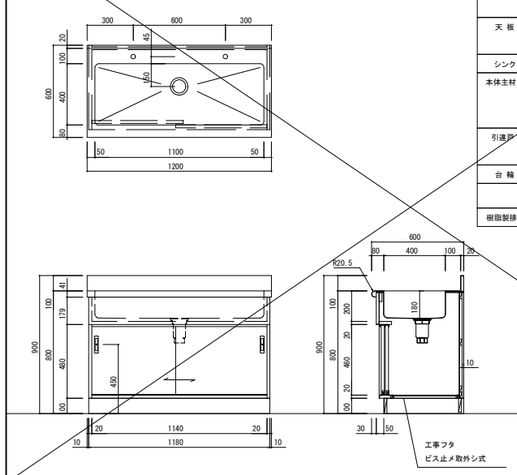

品番	NWS-1HB.B	
仕様		
天 板	ステンレス SUS430 t 1.0mm(R付) 表面仕上：#400 下地合板 t 9mm	
シンク	ステンレス SUS430 t 1.0mm 表面仕上：#400	
本体主材	両面メラミン化粧パーティクルボード 木口：樹脂シート t 1.0mm貼 *取外し式地板：メラミン化粧MDF t 4mm(ビス止)	
引違戸	両面メラミン化粧パーティクルボード　木口：シート貼 樹脂成型レール、調整式戸車、樹脂製空気孔付舟底引手	
台 輪	ポリ合板貼	
附属器具		
樹脂製排水トラップ	M-14AP	1

K-99　3階　教材室/音楽準備室　ソフト収納戸棚+収納戸棚　1ヶ所

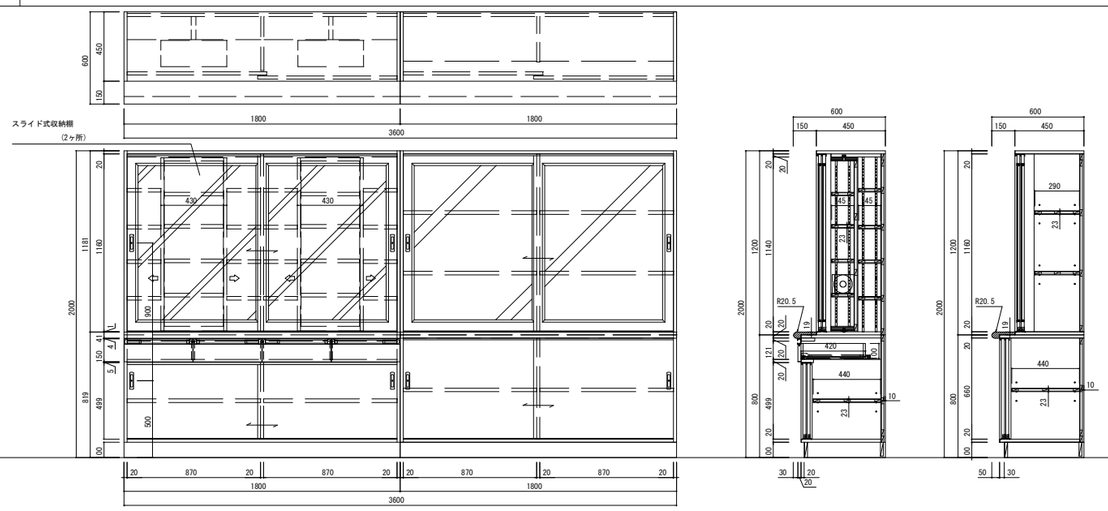

品番	OCB-1+HCB-1L1M.A
仕様	
中 天	メラミン化粧板貼 ポストフォーム加工
本体主材	両面メラミン化粧パーティクルボード 木口：樹脂シート t 1.0mm貼
引違戸 （ガラス戸）	枠組：両面メラミン化粧パーティクルボード　木口：シート貼 ガラス：透明強化ガラス t 4mm、樹脂製ガラス押え縁 樹脂成型レール、調整式戸車、樹脂製空気孔付舟底引手
スライド式収納棚 （ガラス戸内部）	両面メラミン化粧パーティクルボード　木口：シート貼 スライドボックス金物（アトム：スライドボックス金具） ステンレス面付棚柱、ステンレス棚受（可動ピッチ20mm）
引違戸	両面メラミン化粧パーティクルボード　木口：シート貼 樹脂成型レール、調整式戸車、樹脂製空気孔付舟底引手
引 出	口板：両面メラミン化粧パーティクルボード　木口：シート貼 内部：両面メラミン化粧パーティクルボード 底板：メラミン化粧MDF t 4mm スライドレール、品名差付ラインハンドル
棚 板	メラミン化粧MDFフラッシュ　木口：樹脂シート t 1.0mm貼 棚ダボφ9（3段）
台 輪	ポリ合板貼

K-100　3階　教材室/音楽準備室　小型楽器収納棚　1ヶ所

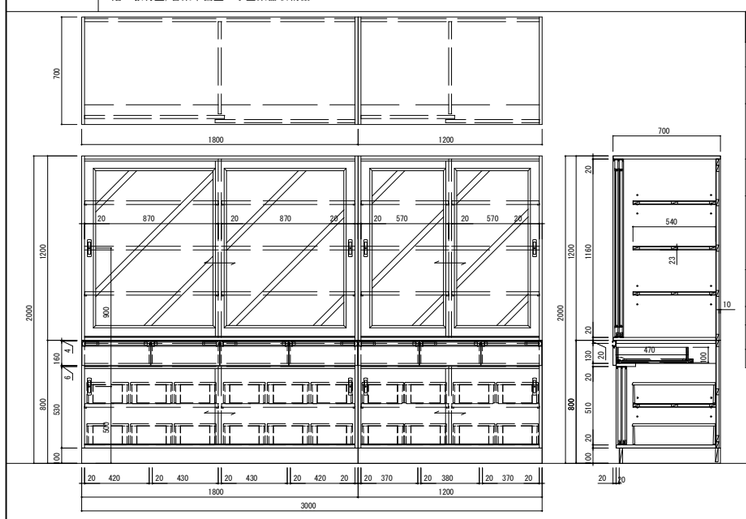

品番	MCB-10
仕様	
本体主材	両面メラミン化粧パーティクルボード 木口：樹脂シート t 1.0mm貼
引違戸 （ガラス戸）	枠組：両面メラミン化粧パーティクルボード　木口：シート貼 ガラス：透明強化ガラス t 4mm、樹脂製ガラス押え縁 樹脂成型レール、調整式戸車、樹脂製空気孔付舟底引手
引違戸	両面メラミン化粧パーティクルボード　木口：シート貼 樹脂成型レール、調整式戸車、樹脂製空気孔付舟底引手
引 出	口板：両面メラミン化粧パーティクルボード　木口：シート貼 内部：両面メラミン化粧パーティクルボード 底板：メラミン化粧MDF t 4mm スライドレール、品名差付ラインハンドル
棚 板	メラミン化粧MDFフラッシュ　木口：樹脂シート t 1.0mm貼 棚ダボφ9（3段）
台 輪	ポリ合板貼
附属器具	
樹脂製コンテナ	544×272×138（イエロー）　20

K-101　3階　第2音楽室　小型楽器収納棚　2ヶ所

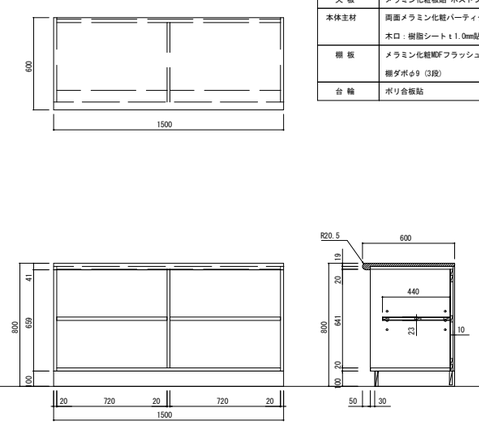

品番	MCB-16.A
仕様	
天 板	メラミン化粧板貼 ポストフォーム加工
本体主材	両面メラミン化粧パーティクルボード 木口：樹脂シート t 1.0mm貼
棚 板	メラミン化粧MDFフラッシュ　木口：樹脂シートt1.0mm貼 棚ダボφ9（3段）
台 輪	ポリ合板貼

K-102　3階　第2音楽室　小型楽器収納棚　2ヶ所

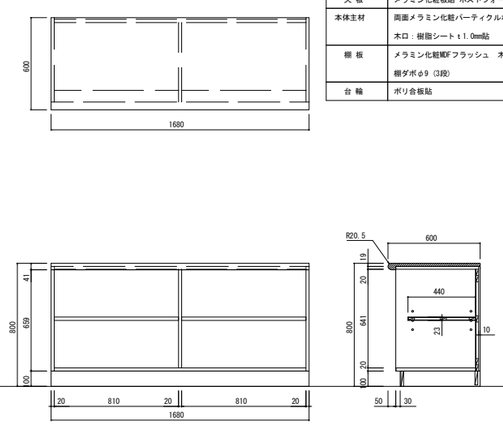

品番	MCB-16.A
仕様	
天 板	メラミン化粧板貼 ポストフォーム加工
本体主材	両面メラミン化粧パーティクルボード 木口：樹脂シート t 1.0mm貼
棚 板	メラミン化粧MDFフラッシュ　木口：樹脂シートt1.0mm貼 棚ダボφ9（3段）
台 輪	ポリ合板貼

NOTE

株式会社あい設計　一級建築士事務所
福岡県知事登録第1-12663号
管理建築士　一級建築士
第287803号　前田　隆志

JOB. NO	DATE
–	–

APPD.　CHKD.　DWN.

TITLE：河東中学校大規模改造内装家具整備工事（特別教室棟1期）

家具詳細図(11)

SCALE：A1:1/20　A3:1/40

DWG. NO：K 14

K-103　3階　第2音楽室　掃除用具入+壁面作業台　　1ヶ所

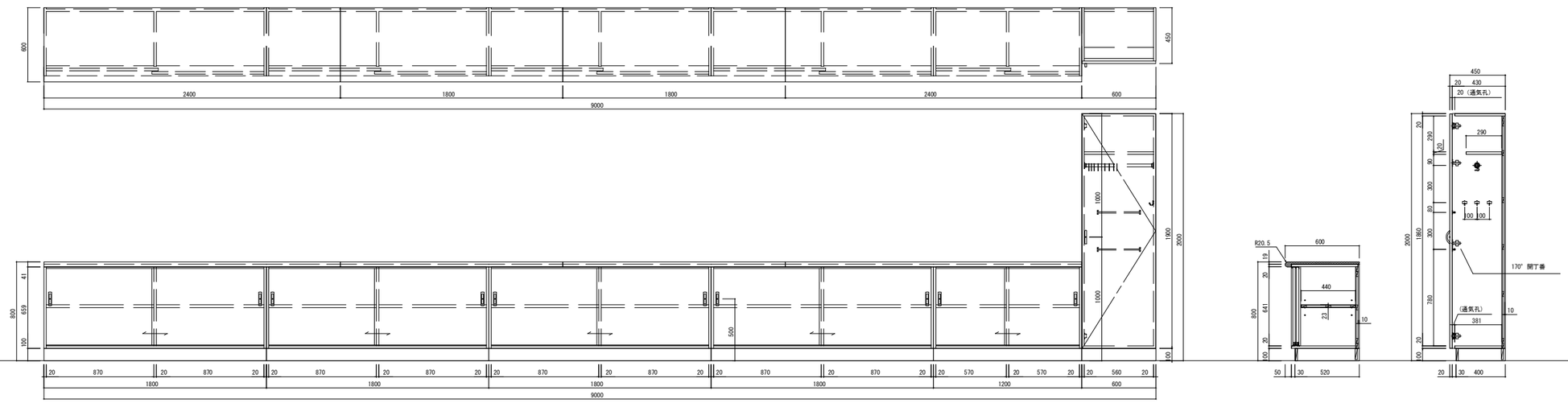

品番	NNB-3B+NWB-1H.A.P	
仕様		
天板	メラミン化粧板貼 ポストフォーム加工	
本体主材	両面メラミン化粧パーティクルボード 木口：樹脂シート t 1.0mm貼 *地板 ステンレス板貼 SUS430 t 1.0mm(掃除用具入のみ)	
開戸	両面メラミン化粧パーティクルボード　木口：シート貼 スライド丁番、ABS樹脂製ハンドル(白) マグネットキャッチ	
引違戸	両面メラミン化粧パーティクルボード　木口：シート貼 樹脂成型レール、調整式戸車、樹脂製空気孔付舟底引手	
固定棚	両面メラミン化粧パーティクルボード 木口：樹脂シート t 1.0mm貼	
棚板	メラミン化粧MDFフラッシュ　木口：樹脂シートt1.0mm貼 棚ダボφ9 (3段)	
台輪	ポリ合板貼	
附属器具		
ハンガーパイプ	ステンレス巻パイプφ25(5カン9ヶ付)	1
フック	玉付回転フック(TK-30)	3
雑巾掛け(戸裏)	ステンレス巻パイプφ9.5(L350)	2

K-110　3階　第2音楽室　窓下流し台+窓下収納戸棚　　1ヶ所

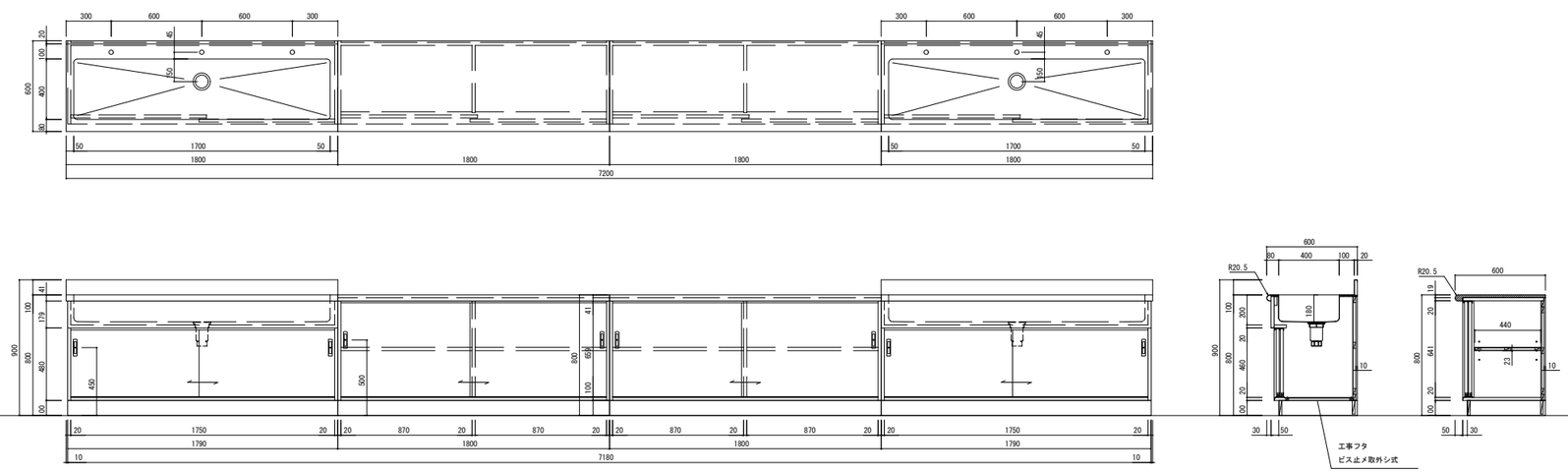

給水栓　材・工共　設備工事（家具工事外）
給水栓の開口孔サイズ、確認要す
排水トラップは材のみ支給、工は設備工事（家具工事外）
給排水の接続に関する附帯工事は一切別途（家具工事外）
躯体との隙間処理(シーリング)は材・工共別途（家具工事外）

品番	NWS-1HB.B+NWB-1H.A.P	
仕様		
天板	ステンレス SUS430 t 1.0mm(R付) 表面仕上：#400 下地合板 t 9mm	
シンク	ステンレス SUS430 t 1.0mm 表面仕上：#400	
天板	メラミン化粧板貼 ポストフォーム加工	
本体主材	両面メラミン化粧パーティクルボード 木口：樹脂シート t 1.0mm貼 *取外し式地板：メラミン化粧MDF t 4mm(ビス止)	
引違戸	両面メラミン化粧パーティクルボード　木口：シート貼 樹脂成型レール、調整式戸車、樹脂製空気孔付舟底引手	
棚板	メラミン化粧MDFフラッシュ　木口：樹脂シートt1.0mm貼 棚ダボφ9 (3段)	
台輪	ポリ合板貼	
附属器具		
樹脂製排水トラップ	W-14AP	2

K-66　2階　印刷室/職員室　収納戸棚　　1ヶ所

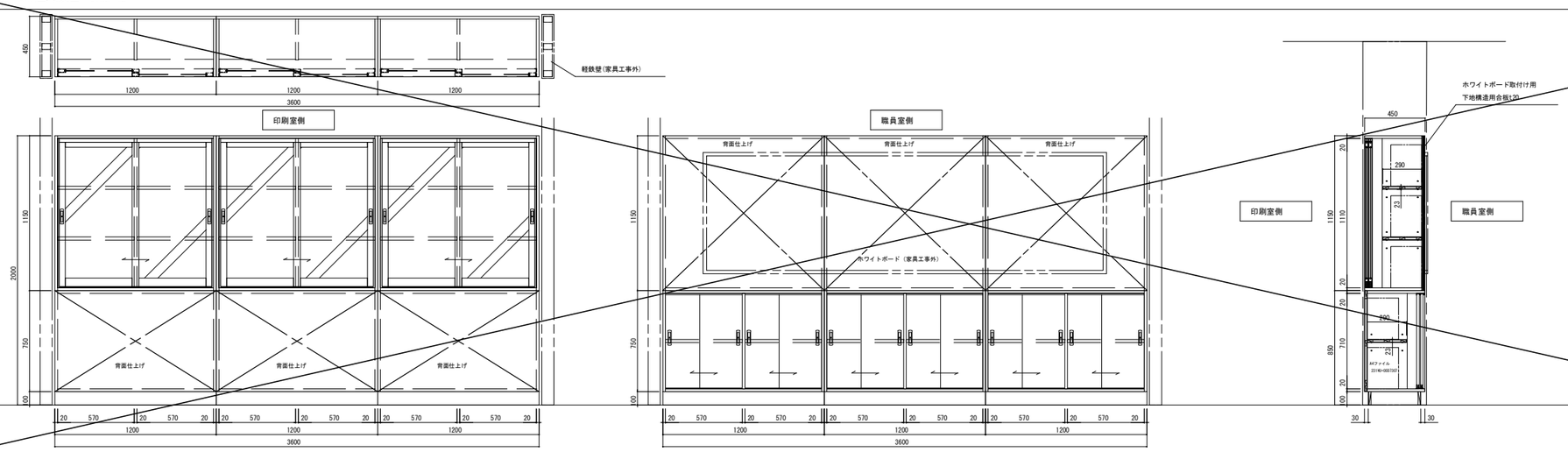

品番	NNK-11.A.ZZ
仕様	
本体主材	両面メラミン化粧パーティクルボード 木口：樹脂シート t 1.0mm貼
背板	メラミン化粧MDF貼(背面仕上げ)
引違戸 (アルミ枠)	枠：アルミ成形品(白) ガラス：透明強化ガラス t 4mm 樹脂製空気孔付舟底引手
引違戸	両面メラミン化粧パーティクルボード　木口：シート貼 樹脂成型レール、調整式戸車、樹脂製空気孔付舟底引手
棚板	メラミン化粧MDFフラッシュ　木口：樹脂シート t 1.0mm貼 棚ダボφ9 (3段)
台輪	ポリ合板貼

NOTE

株式会社あい設計　一級建築士事務所
福岡県知事登録第1-12663号
管理建築士　一級建築士
第287803号　前田　隆志

JOB. NO	DATE	TITLE	DWG. NO
–	–	河東中学校大規模改造内装家具整備工事（特別教室棟1期）	K 15
APPD.	CHKD.	家具詳細図(12)	SCALE A1:1/20 A3:1/40
	DWN.		

ECOボード仕様　標準仕様書

地球環境問題（リサイクル、温暖化等）に配慮し、かつ室内におけるホルムアルデヒドの気中濃度を下げる事に
主眼を置き、各種有機溶剤や可塑剤等の有害物質についてもその残留、放散を極力抑制する為に以下の仕様とする。

両面メラミン化粧 パーティクルボード （ECOボード）	ホルムアルデヒド放散量「0.04mg/l」以下、ノンスチレンとする。 マテリアルリサイクル可能品（メラミン樹脂含浸の低圧メラミン等は使用不可） 表面材は汚染除去性能を有する。　「JIS A5908」適合品の国内生産品とする。
メラミン化粧MDF （NEOボード）	JIS-F☆☆☆☆適合品 「間伐材マーク」、「木づかいサイクルマーク」取得品 表面材は汚染除去性能を有する。
ポリエステル 化粧合板	JAS-F☆☆☆☆適合品 低スチレン仕様（放散速度：30μg/㎡/hr以下とする）
各種合板	JAS-F☆☆☆☆適合品
接着剤	厚生労働省のＶＯＣ指定13物質を含んでいないものを使用する。　F☆☆☆☆適合品
塗料	厚生労働省のＶＯＣ指定13物質を含んでいないものを使用する。　F☆☆☆☆適合品

本体	主材：両面メラミン化粧パーティクルボードｔ20（ECOボード） 背板、地板取外し部：メラミン化粧MDF（NEOボード）t4mm
木口	本体見掛り－非塩ビ化粧樹脂シートｔ1.0貼 本体見隠れ－非塩ビ化粧樹脂シートｔ0.45貼
天板、中天	高圧メラミン化粧板貼　ポストフォーム加工 ※低圧メラミンソフトフォームは使用不可とする。
実験台、作業台天板 （ケミサーフ）	ケミサーフ：耐薬品性フェノール樹脂板（黒） MDFフラッシュ下地、ダイスコア芯、木口：ABS樹脂エッジ巻（チャコールグレー） ※　ウィルソナート社製ケミサーフ、又は同等品以上とする。
開戸（板戸）	両面メラミン化粧パーティクルボードｔ20（ECOボード）、木口：非塩ビ化粧樹脂シートt0.45貼 ワンタッチ取外し式スライド丁番（キャッチ機能付）　105°開き
開戸（ガラス戸）	両面メラミン化粧パーティクルボードｔ20（ECOボード）、木口：非塩ビ化粧樹脂シートt0.45貼 ワンタッチ取外し式スライド丁番（キャッチ機能付）　105°開き 透明強化ガラスｔ4mm、樹脂製セーフティーガラス押え
木製引違戸 （板戸）	両面メラミン化粧パーティクルボードｔ20（ECOボード）、木口：非塩ビ化粧樹脂シートt0.45貼 樹脂製戸車(立付け調整可能)、PP樹脂製空気孔付舟底引手、硬質樹脂製敷居・鴨居
木製引違戸 （ガラス戸）	両面メラミン化粧パーティクルボードｔ20（ECOボード）、木口：非塩ビ化粧樹脂シートt0.45貼 樹脂製戸車(立付け調整可能)、PP樹脂製空気孔付舟底引手、硬質樹脂製敷居・鴨居 透明強化ガラスｔ4mm、樹脂製セーフティーガラス押え
アルミ引違戸 （板戸）	枠：高剛性アルミフレーム（メラミン焼付塗装：白） メラミン化粧MDF（NEOボード）t4mm、PP樹脂製空気孔付舟底引手
アルミ引違戸 （ガラス戸）	枠：高剛性アルミフレーム（メラミン焼付塗装：白） 透明強化ガラスｔ4mm、PP樹脂製空気孔付舟底引手
ガラス戸	透明強化ガラスｔ5mm アルミ山型レール、アルミ掘込レール、アルミハカマ、戸車、破損止兼用引手
ガラス戸（アルミ枠）	四方枠：スリムアルミ押出し成形品（シルバー塗装） 透明強化ガラスｔ4mm、引手金物
引出	口板：両面メラミン化粧パーティクルボードｔ20（ECOボード）、木口：非塩ビ化粧樹脂シートt0.45貼 側板、向板：両面メラミン化粧パーティクルボードｔ15（ECOボード） 底板：メラミン化粧MDFt4mm（NEOボード） 品名差付ラインハンドル、スライドレール付（粉体塗装）
可動式棚板	両面メラミン化粧MDFフラッシュ（NEOボード） 棚板底面にずれ止めのダボジャクリを施すこと。 ※W600以上の棚板は強度を考慮し、パーティクルボードの使用は不可とする。 　また、フラッシュ芯材にもパーティクルボードの使用は不可とする。 棚受けダボ：φ９mmネジ込式（W1/4）　真鍮製ニッケルメッキ　P=60mm　3段
台輪	ポリエステル化粧合板貼　　下地：ランバーコア合板ｔ15（四方組） ※家具側板を床に接地させる前巾木のみは不可とする。 ※壁面固定の家具は不陸調整の上、台輪化粧材「後貼」とする。
SUS天板	ＳＵＳ304及びＳＵＳ430　ｔ1.0　表面仕上：＃400 低温アルゴン溶接加工品　下地：合板ｔ9mm
シンク	ＳＵＳ304及びＳＵＳ430　ｔ1.0　表面仕上：＃400 低温アルゴン溶接加工品 ※板厚が薄くなるため、プレス加工品は使用不可とする。
排水トラップ	M-14AP：樹脂製、N-14BP：樹脂製（ステンレスプレート、大型ゴミカゴ付）、N-14AS：ステンレス製 トラップ接続径：全て40A　　※給排水管、及び接続は設備工事とする。
共　通	※「日本家具保証協会」認定企業の生産製品、及び監理製品とする。 ※施工承認時に製作家具のカタログを提出し、監理者へ商品説明をおこなうこと。 ※「西尾家具工芸社」製品、又は同等品以上とすること。 ※製作家具本体は国内生産品、メーカー商品とする。

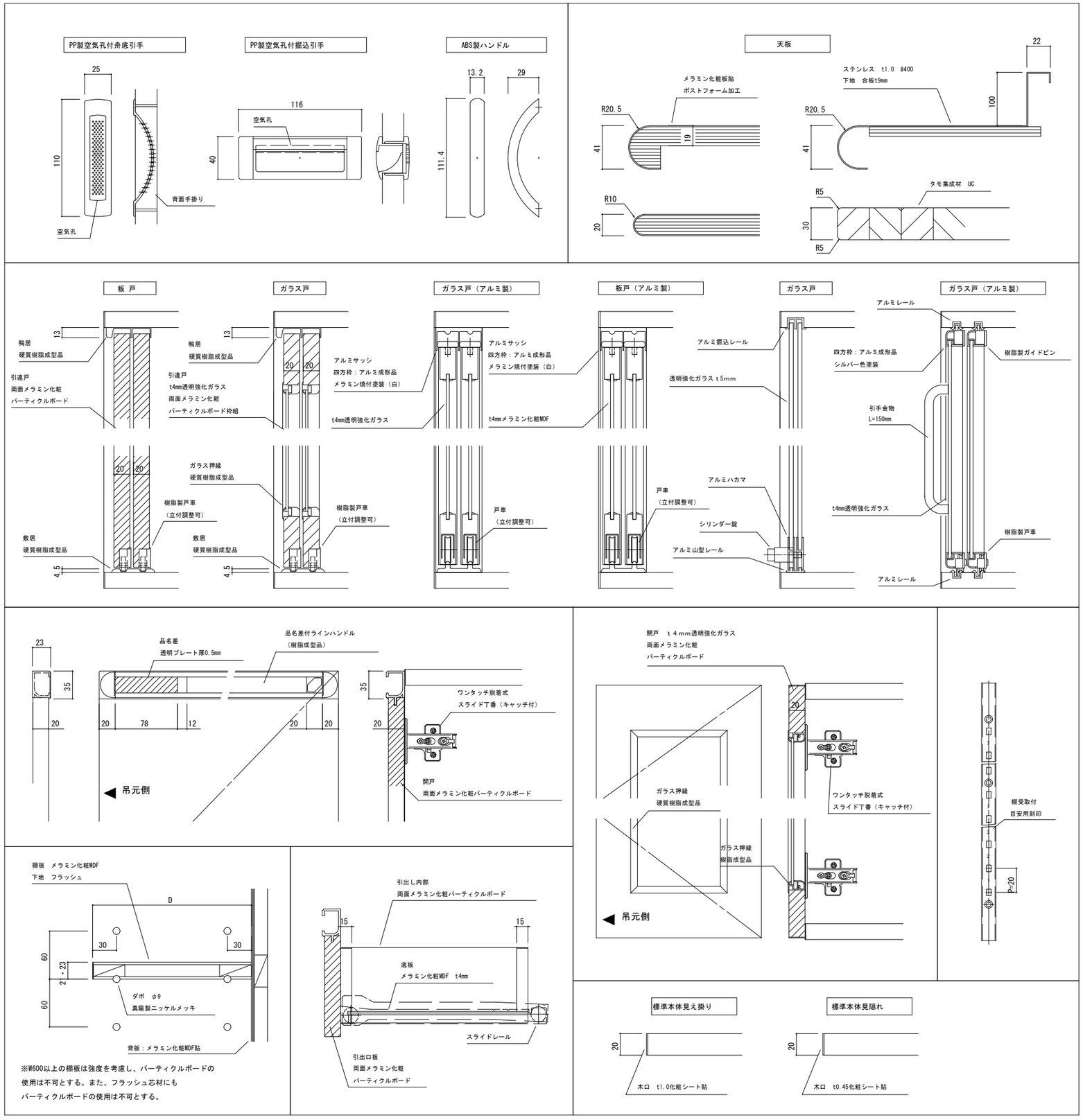

※W600以上の棚板は強度を考慮し、パーティクルボードの
使用は不可とする。また、フラッシュ芯材にも
パーティクルボードの使用は不可とする。

NOTE

株式会社あい設計　一級建築士事務所
福岡県知事登録第1-12663号
管理建築士　一級建築士
第287803号　前田　陸志

JOB. NO	DATE	TITLE	DWG. NO
－	－	河東中学校大規模改造内装家具整備工事（特別教室棟1期）	K 16
APPD.	CHKD.	特記仕様書	SCALE A1:1/20 A3:1/40
DWN.			

(14/K) 1階 技術教室.作業台 — 1ヶ所

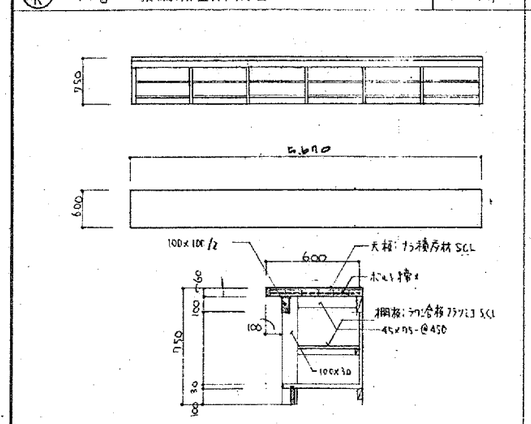

(15/K) 1階 準備室戸棚 — 1F準備室 — 1ヶ所, 2F準備室 — 2ヶ所 — 3ヶ所

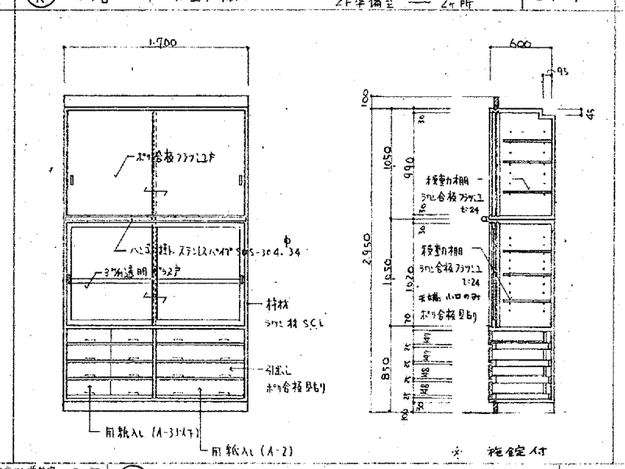

(16/K) 1階 準備室戸棚 — 2ヶ所

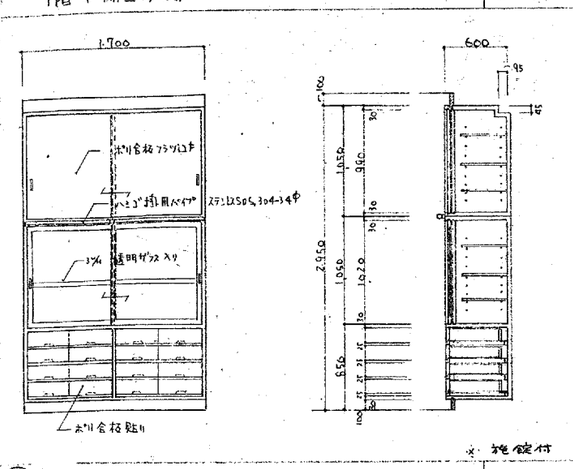

(17/K) A~C 準備室戸棚 — 17A 1階被服準備室 — 2ヶ所, 17B 1階被服準備室 — 1ヶ所, 17C 3階実習準備室 — 1ヶ所

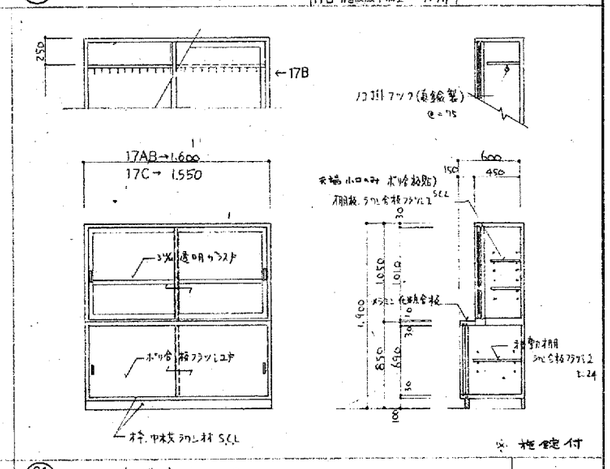

(18/K) A-B 準備室戸棚 — 18A 1階家庭科準備室 — 2ヶ所, 18B 3階実習準備室 — 1ヶ所

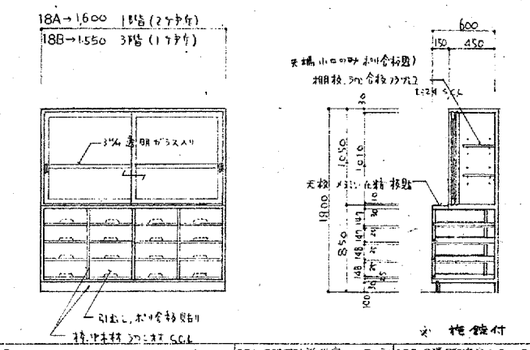

(19/K) 1階 準備室.被服戸棚.(展示棚付) — 1ヶ所

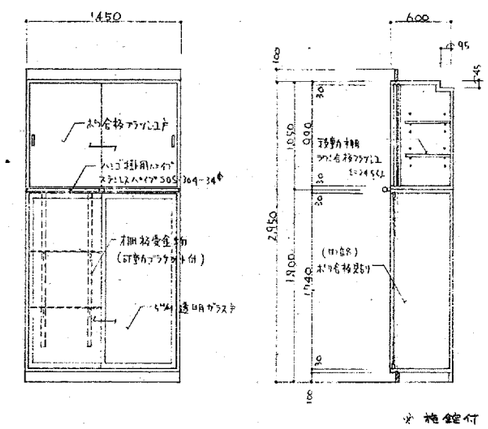

(20/K) 1階 準備室.被服戸棚(洋) — 1ヶ所

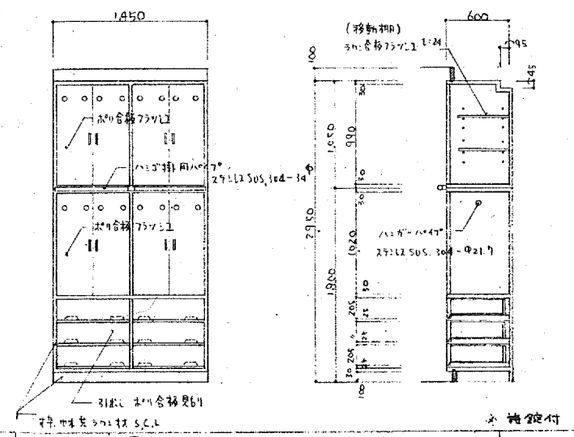

(21/K) 1階 準備室.被服戸棚.(和) — 1ヶ所

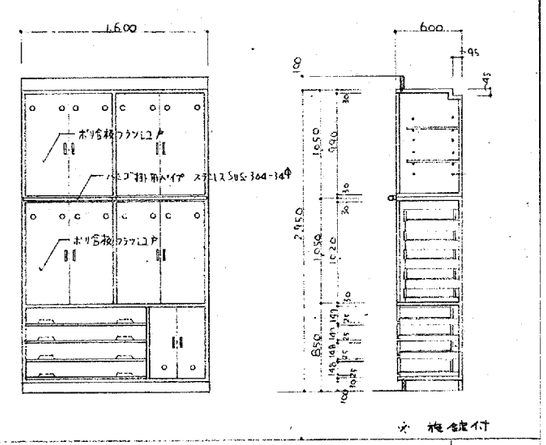

(22/K) A~C 理科教室及び2階準備室 戸棚 — 22A 2階理科準備室 — 3ヶ所, 22B 1階家庭科準備室 — 2ヶ所, 22C 2階理科教室(1×2) — 8ヶ所

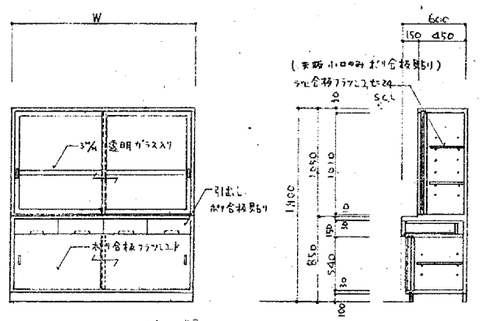

	W寸法	数量
A	1700	3
B	1600	2
C	1400	8

(23/K) A~C 1階.家庭科教室. アイロン・炊飯器台 — 23A — 1ヶ所, 23B — 1ヶ所, 23C — 1ヶ所 — 3ヶ所

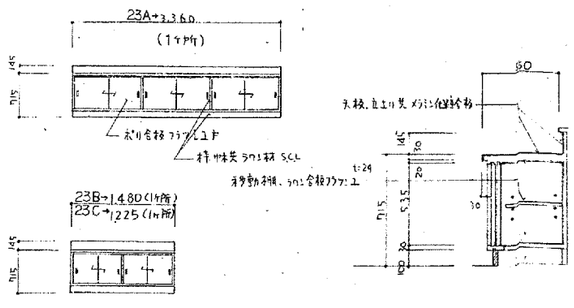

(24/K) 1階.家庭科教室.ミシン収納内戸棚 — 1ヶ所

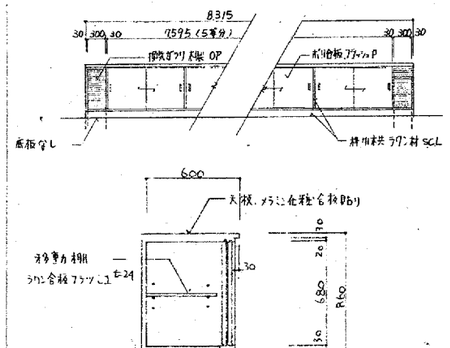

(25/K) 1階 技術科準備室 T定規.製図板.収納棚 — 1ヶ所

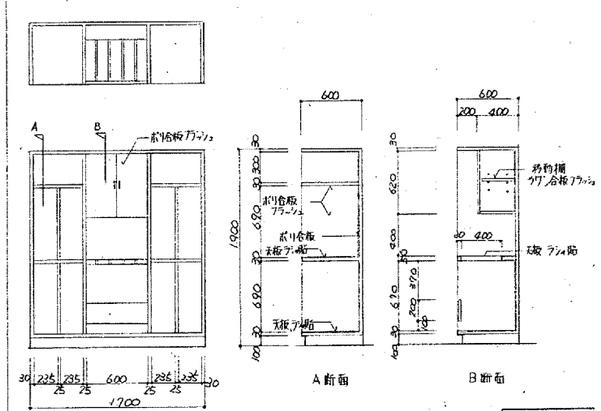

共通

NOTE

株式会社あい設計 一級建築士事務所 福岡県知事登録第1-12663号 管理建築士 一級建築士 第287803号 前田 隆志	JOB. NO –	DATE –	TITLE 河東中学校大規模改造内装家具整備工事（特別教室棟1期）
	APPD. CHKD. DWN.		既存家具図（2） SCALE A1:– A3:–

DWG. NO K 18

26 K A~D 台下戸棚

26A	2階(理科教室1×2) — 2ヶ所, 3階美術教室	— 1ヶ所	計3ヶ所
26B	〃 — 2ヶ所, 〃	— 1ヶ所	計3ヶ所
26C	〃 — 2ヶ所 〃	— 1ヶ所	計3ヶ所
26D	〃 — 2ヶ所 〃	— 2ヶ所	計4ヶ所

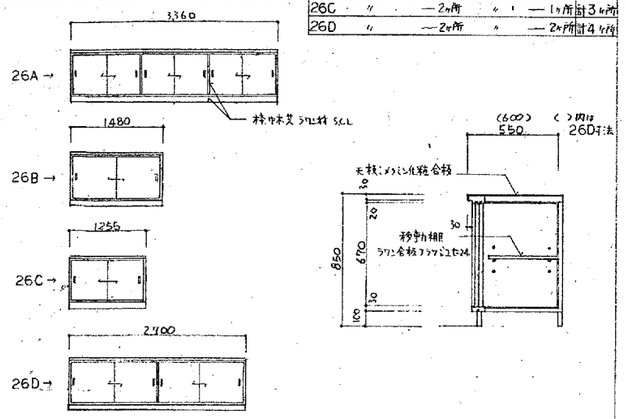

27 K 2階 準備室 人体模型入れ — 1ヶ所

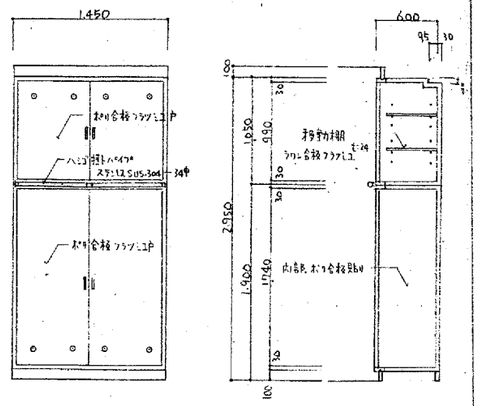

28 K A,B 2階 準備室 戸棚 — 2ヶ所

28A → 1ヶ所
28B → 1ヶ所

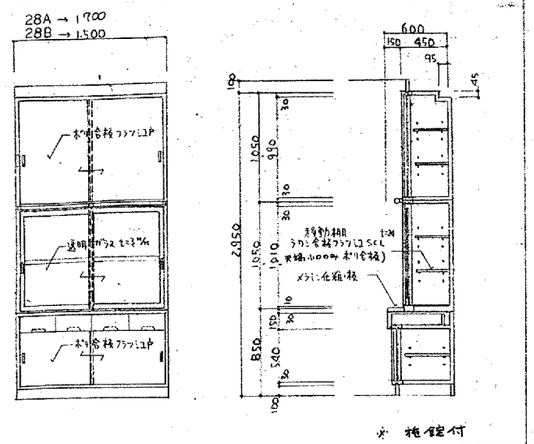

29 K 3階 美術室教室 画板入れ — 1ヶ所

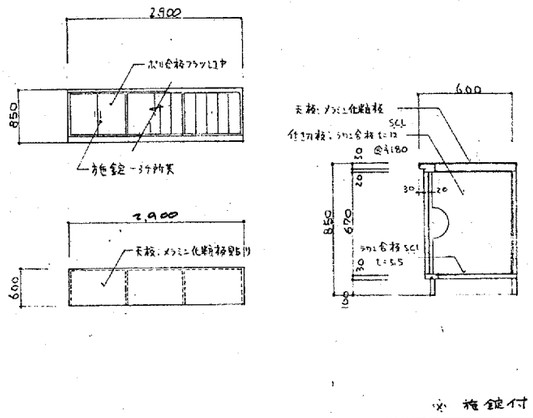

30 K 3階 準備室 戸棚 — 2ヶ所

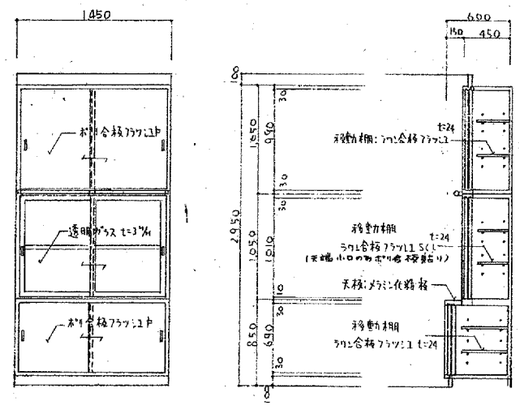

31 K 3階 準備室 戸棚 — 3ヶ所

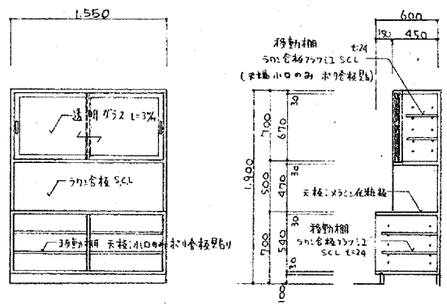

32 K 3階 準備室 戸棚 — 2ヶ所

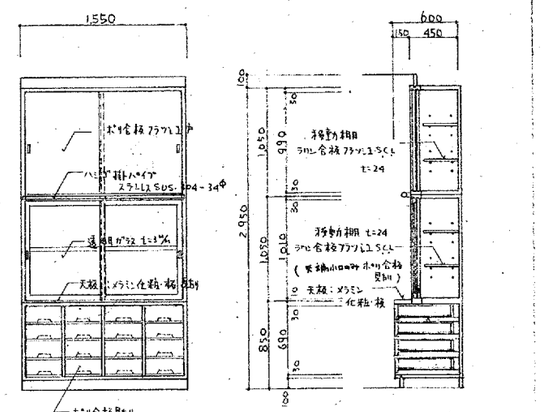

33 K 3階 準備室 戸棚 — 2ヶ所

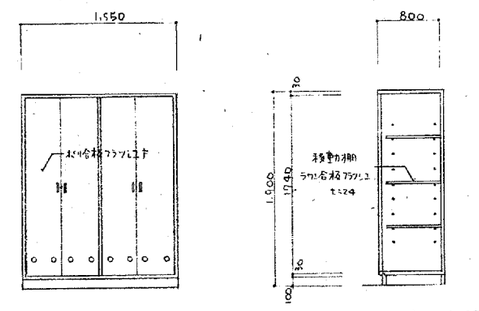

34 K 3階 準備室 戸棚 — 3ヶ所

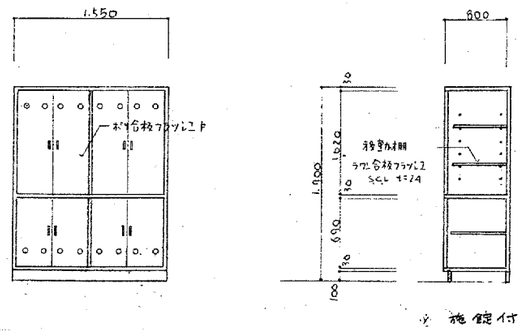

35 K 3階 準備室,レコード戸棚 — 1ヶ所

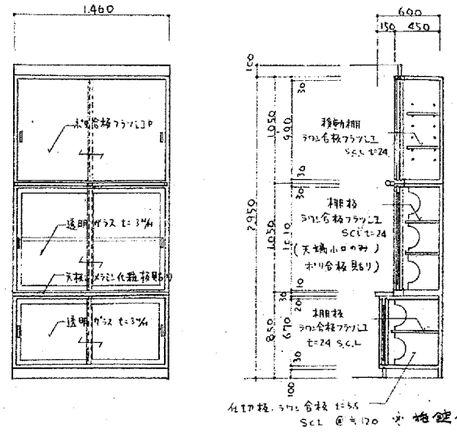

36 K 3階 準備室 戸棚 — 1ヶ所

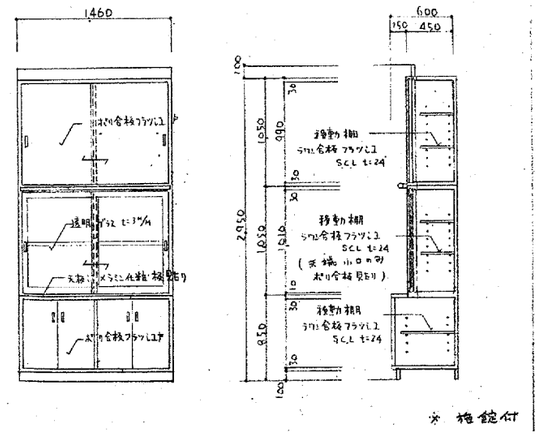

37 K 3階 準備室 戸棚 — 2ヶ所

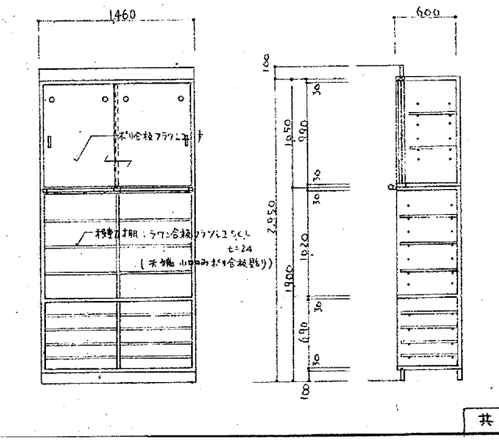

共通

NOTE		JOB. NO	DATE	TITLE	DWG. NO
	あい設計 株式会社あい設計 一級建築士事務所 福岡県知事登録第1-12663号 管理建築士 一級建築士 第287803号 前田 隆志	–	–	河東中学校大規模改造内装家具整備工事（特別教室棟1期）	K 19
		APPD. CHKD. DWN.		既存家具図（3） SCALE A1:– A3:–	

(38/K) 暗室 戸棚	1ヶ所

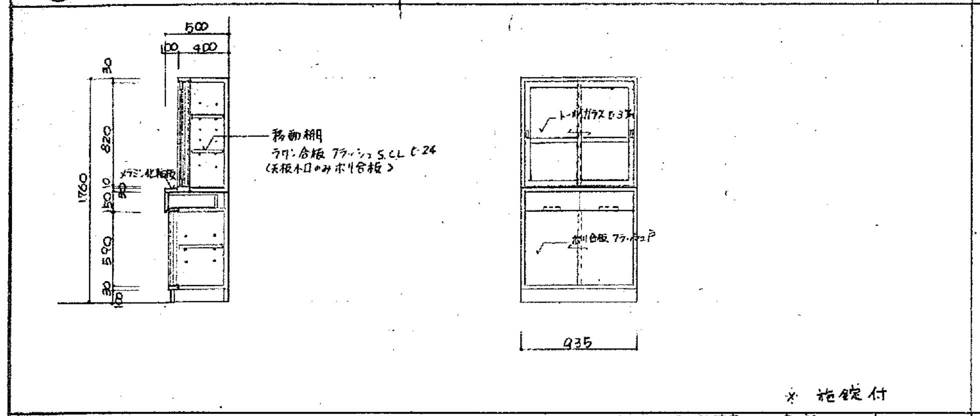

(39/K) 暗室 吊戸棚	1ヶ所

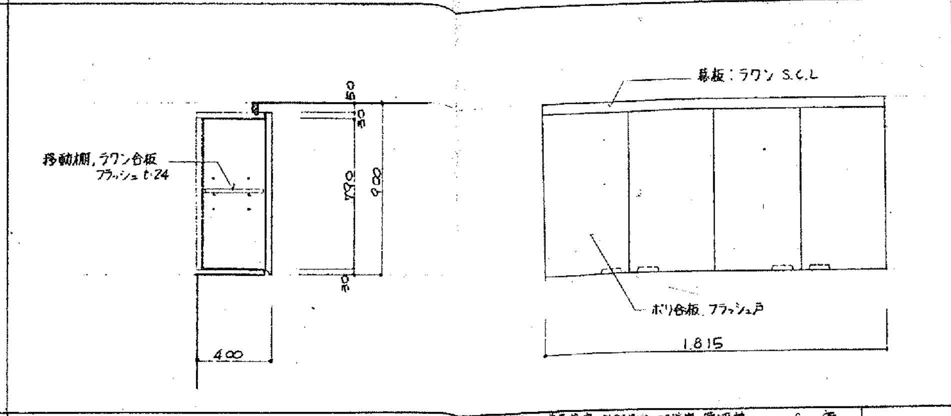

(40/K) 音楽教室 オーディオラック	1ヶ所

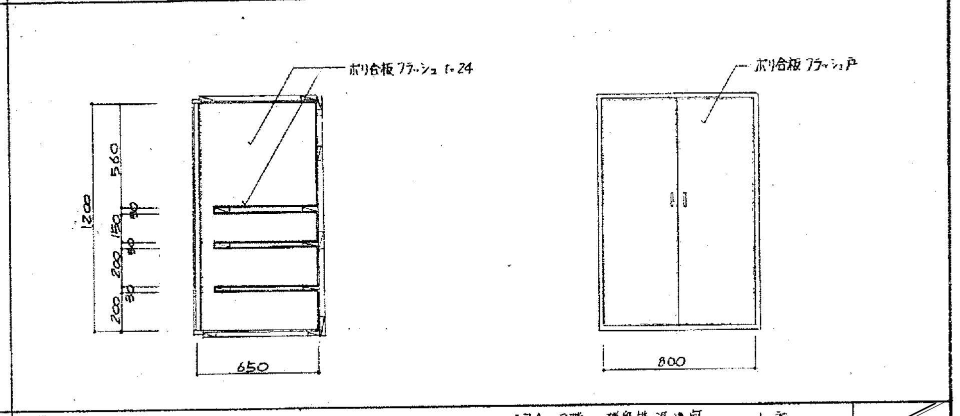

(41/K) A~C 配膳室 配膳ダナ	~~41A 2.3階 配膳室 ―2ヶ所~~ 41B 1階 給食配膳室 ―1ヶ所 41C 〃 ―1ヶ所	4ヶ所

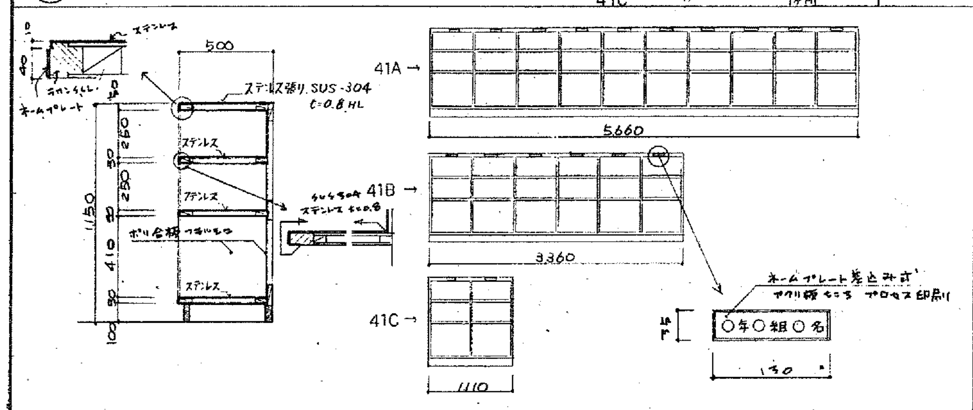

(42/K) A.B 掃除具入レ	42A 普通教室 特別教室 配膳室 管理棟 ― 6ヶ所 42B 1階 技術教室 ― 1ヶ所	7ヶ所

※1階配膳室は既存のまま

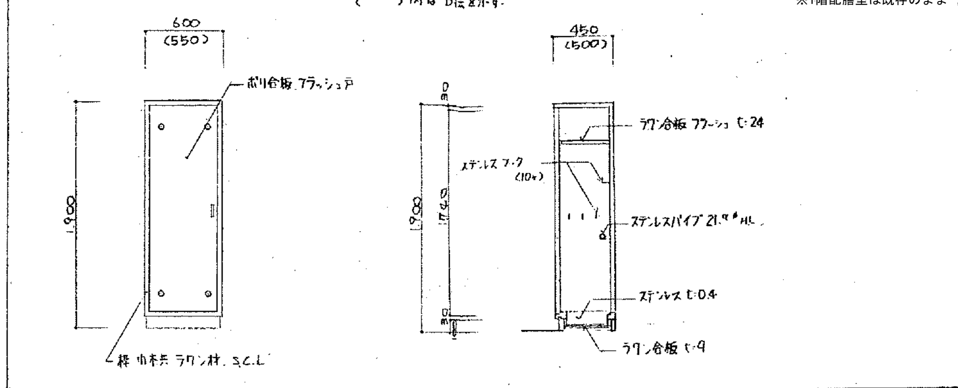

(43/K) A.B フード	~~43A 2階 階段横湯沸室 1ヶ所~~ 43B 2階 職員室内湯沸室 ―1ヶ所	2ヶ所

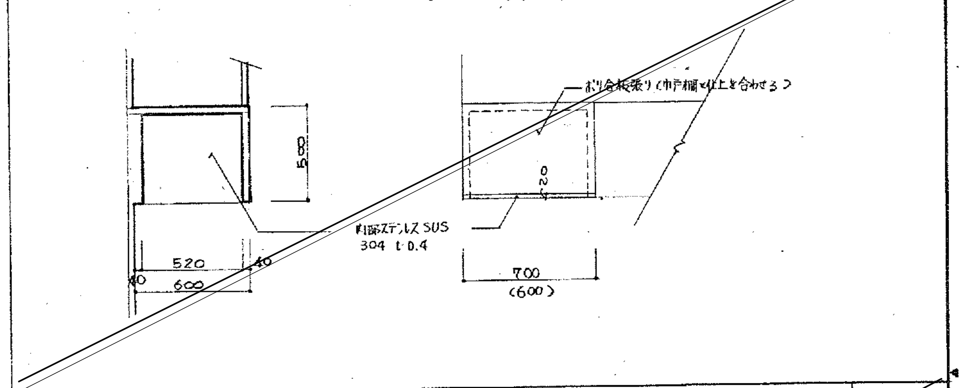

(1/SK) 1階玄関 上下足箱(オーダー)	コクヨ SX-L-64に仕様を合せる	1ヶ所

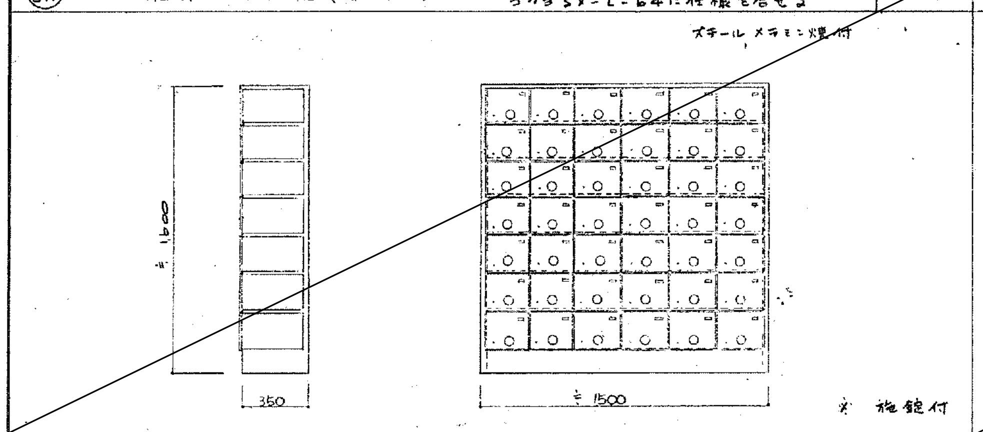

(2/SK) 1階 玄関 来客用下足及びスリッパ入 (オーダー)	1ヶ所

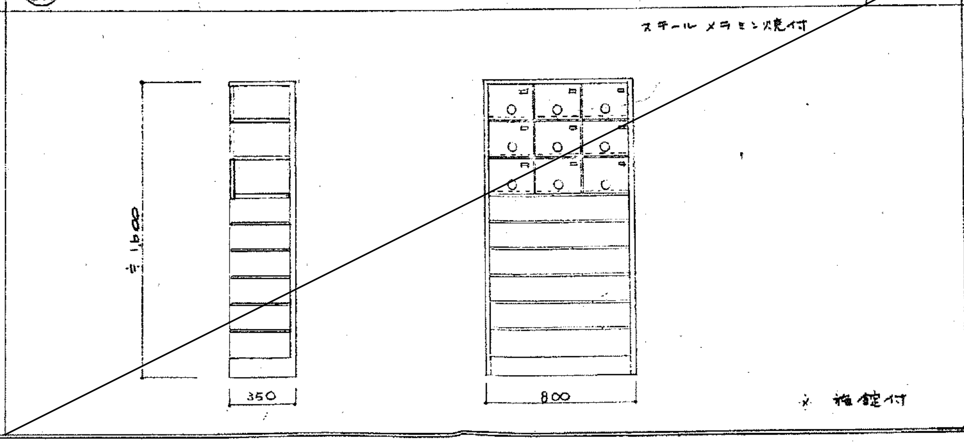

(44/K) 職員室 湯沸コーナー 湯呑入れ	1ヶ所

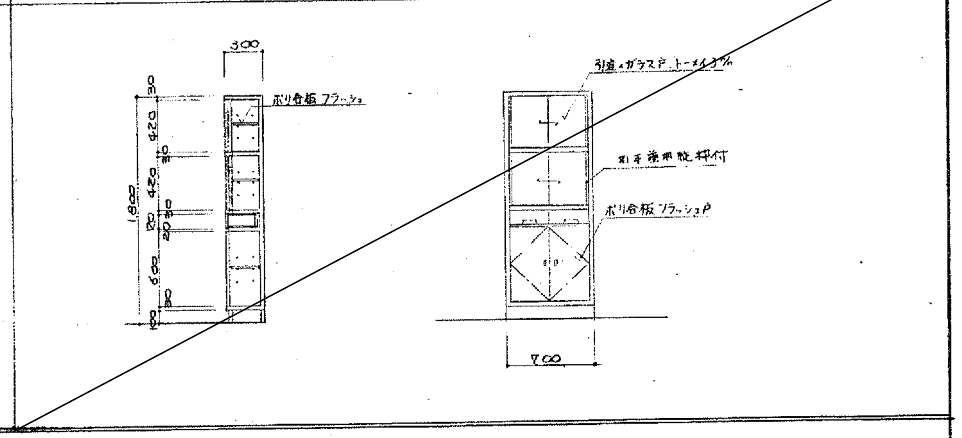

備品関係仕様(下記又は同等品以上とする)

品名	仕様	数量	品名	仕様	数量	品名	仕様	数量
玄関カサ立て	ステンレス製 水受皿付 900ᵂ×300ᴰ×500ᴴ	1	引分け黒板	特記仕様書(A-4図)参照 3.600 × 1.200 内部玉縁入, ピクチャーレール付	1	巻上スクリーン	スプリングローラー式 3.000 × 2.300	3
昇降口カサ立て	アルミ製 〃 750ᵂ×300ᴰ×500ᴴ	12	平黒板	〃 2.700 × 900	16	家具用ハシゴ	アルミ製、フック付 L=1.800 程度	5
生徒用上下足箱	スチール製メラミン焼付塗装 1.000ᵂ×300ᴰ×1.600ᴴ (24人用)	24	行事黒板	〃 1.800 × 900	3			
ビニールスノコ	プラスチック製 セイキ スノコ(ノンスリップタイプ)18-5型 1.800×540	1	掲示板	〃	各所			
	〃 2.000×540	8	教師用戸棚	スチール製メラミン焼付塗装、1.200ᵂ×450ᴰ×1.500ᴴ テレビ棚付	16			
曲面黒板	特記仕様書(A-4図)参照. 3.600 × 1.200 ピクチャーレール付	12	OHP用スクリーン	傾斜及び回転角度調整可能 露出型. 1.500×1.500. スラブ埋込金具・化粧座金付	17			
行事黒板	〃 3.600 × 1.200 半面行事黒板	1	地図掛パイプ	ステンレスパイプ製 L=1.800 〃 〃	17			
上下式白板	〃 3.600 × 1.800	1	テレビハンガー	スチール製メラミン焼付塗装、角度調整可能 〃 〃	2			
上下式黒板	〃 3.600 × 1.800	4						

共通

NOTE

株式会社あい設計 一級建築士事務所
福岡県知事登録第1-12663号
管理建築士 一級建築士
第287803号 前田 隆志

JOB. NO	DATE	TITLE	DWG. NO
-	-	河東中学校大規模改造内装家具整備工事(特別教室棟1期)	K/20
APPD. CHKD. DWN.		既存家具図(4) SCALE A1:- A3:-	

一般流し及び台下戸棚 標準詳細図

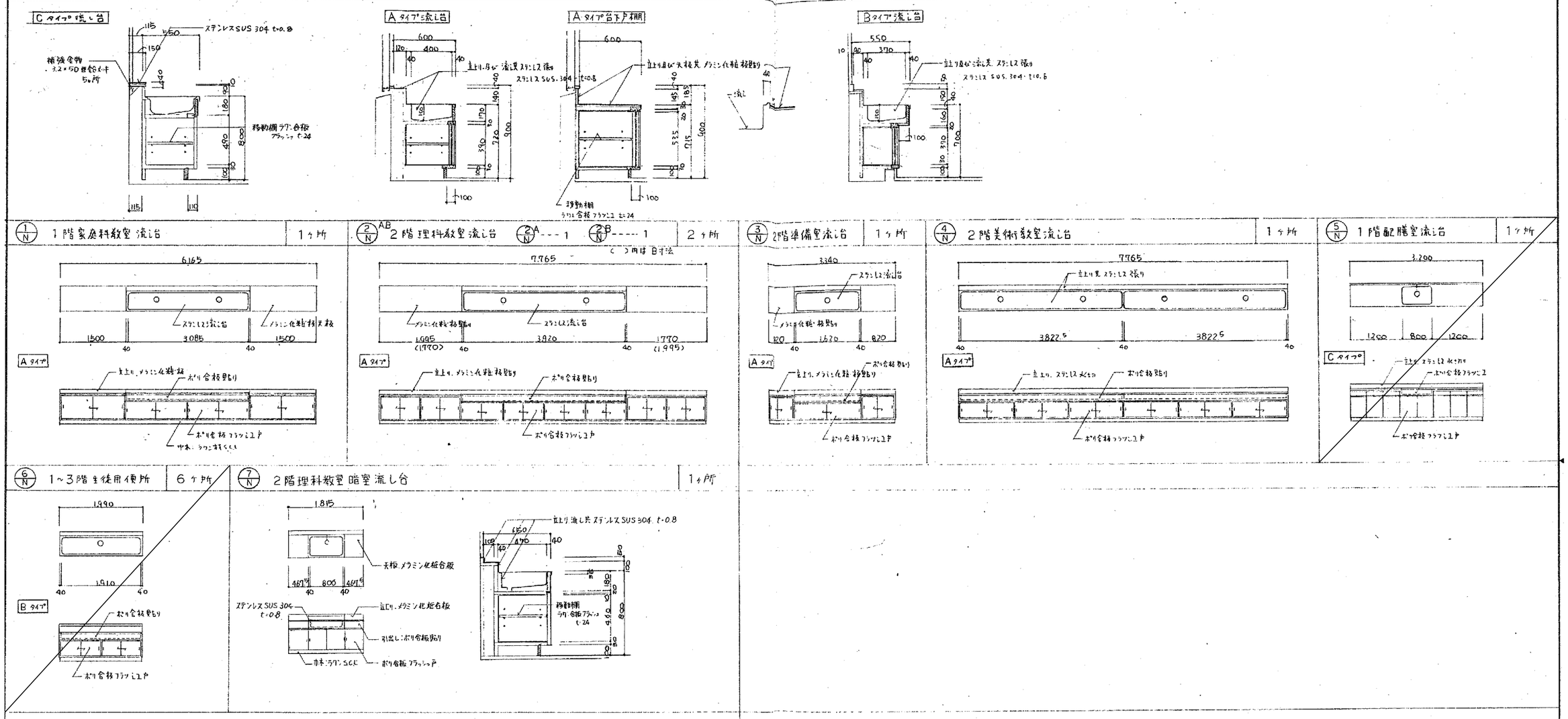

共 通

NOTE		JOB. NO	DATE	TITLE	DWG. NO
	株式会社あい設計 一級建築士事務所 福岡県知事登録第1-12663号 管理建築士 一級建築士 第287803号 前田 隆志	–	–	河東中学校大規模改造内装家具整備工事（特別教室棟1期）	K 21
		APPD. CHKD. DWN.		既存家具図（5） SCALE A1:– A3:–	

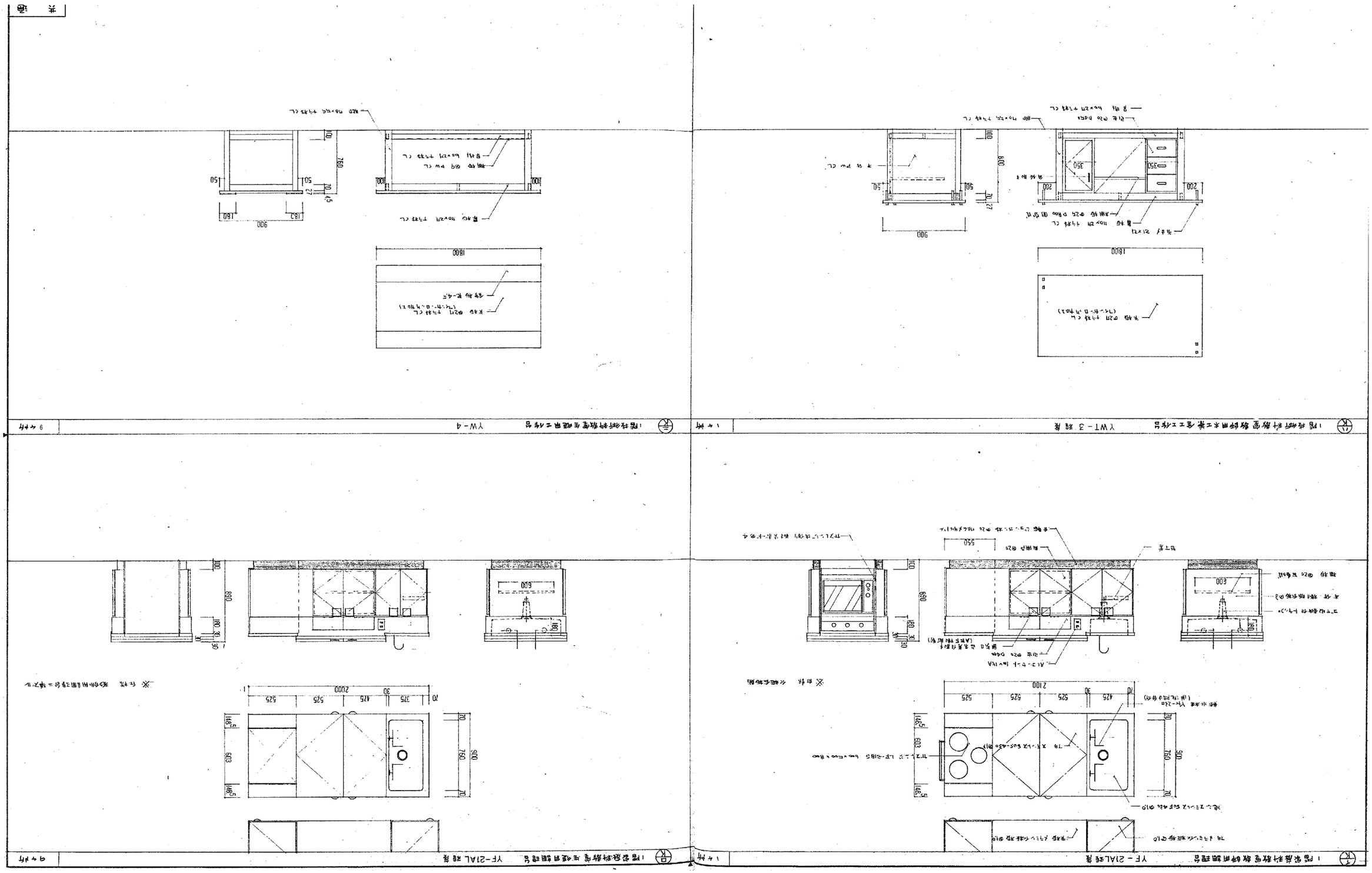
NOTE
株式会社あしべ設計
管理建築士 一級建築士
第287803号 鈴田 隆志
福岡県知事登録第1-12663号
JOB. NO
DATE
TITLE
河東中学校大規模改造内装家具整備工事（特別教室棟1期）
DWG. NO
K 22
APPD.
CHKD.
DWN.
既存家具図（6）
SCALE
A1:-
A3:-
1階技術科教室 教師用机椅子工作台
YWT－3 縮尺
1ヶ所
1階技術科教室 生徒用工作台
YW－4
9ヶ所
1階多目的教室 生徒用調理台
YF－21AL縮尺
1ヶ所
1階多目的教室 教師用調理台
YF－21AL縮尺
4ヶ所
※ 仕様 変更箇所は別途打合せ
※ 点検口設置
※ 仕様 変更箇所は別途打合せ

2階理科教室(1)(2)教師用実験台 YTZ-30ED.Ⅲ 程度 2ヶ所

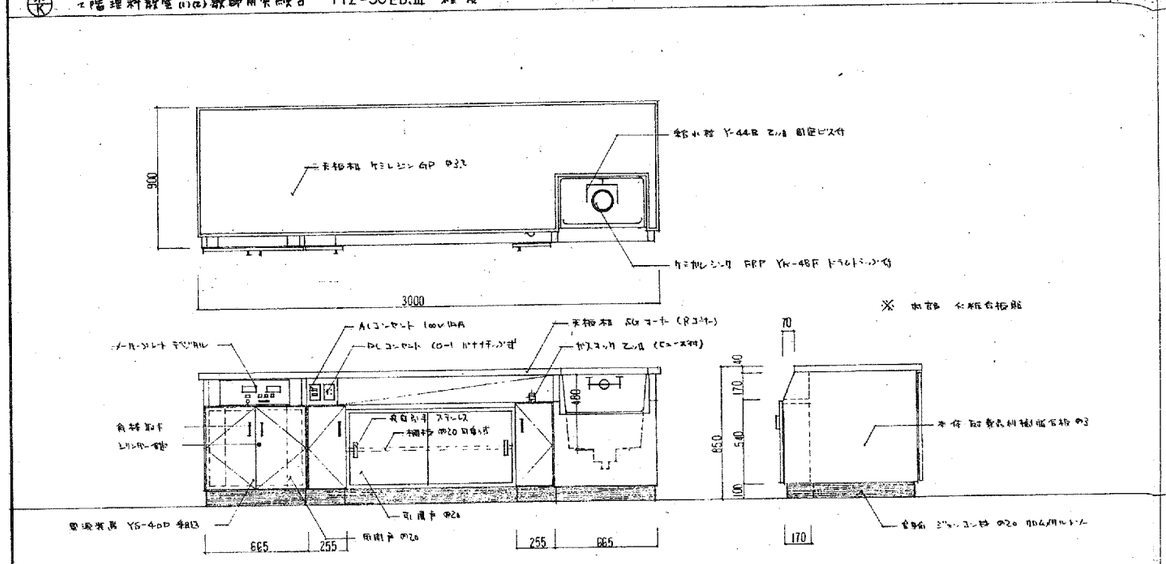

2階理科準備室準備用実験台 YJN-22.Ⅲ 程度 1ヶ所

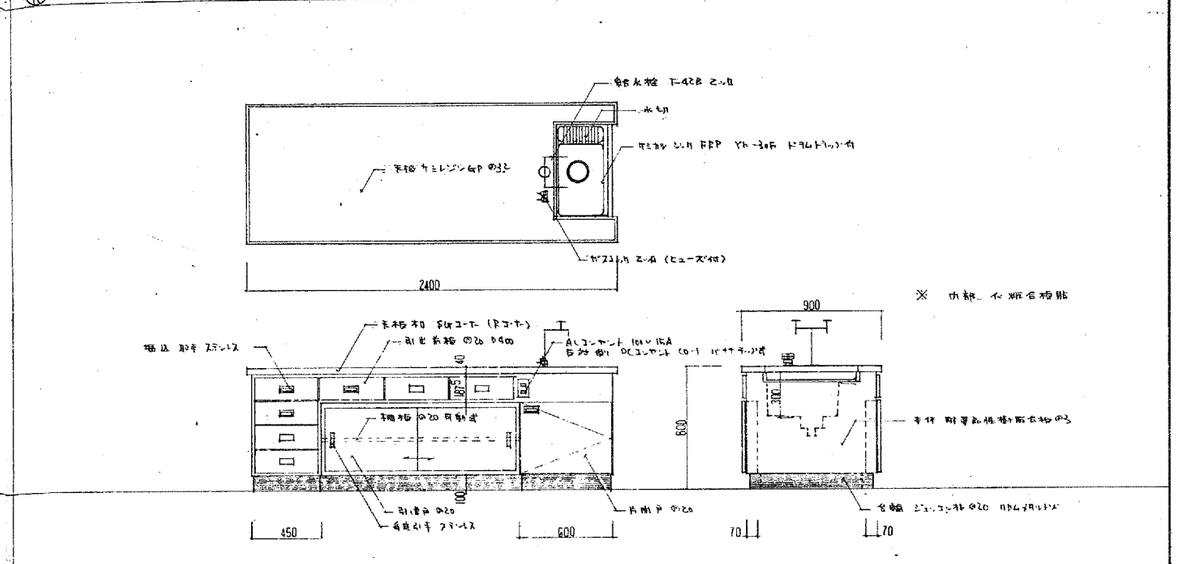

2階理科教室(1)生徒用実験台 YC-8N.Ⅱ 程度 6ヶ所

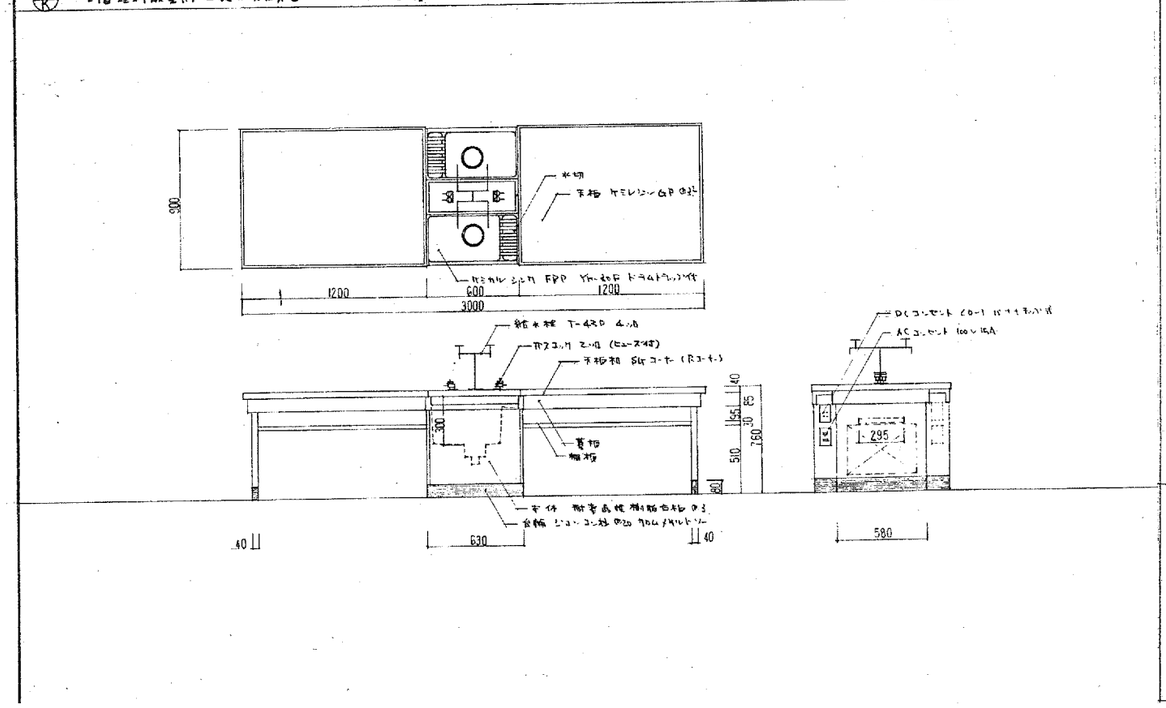

2階理科教室(2)生徒用実験台 YC-4N Ⅱ 程度 12ヶ所

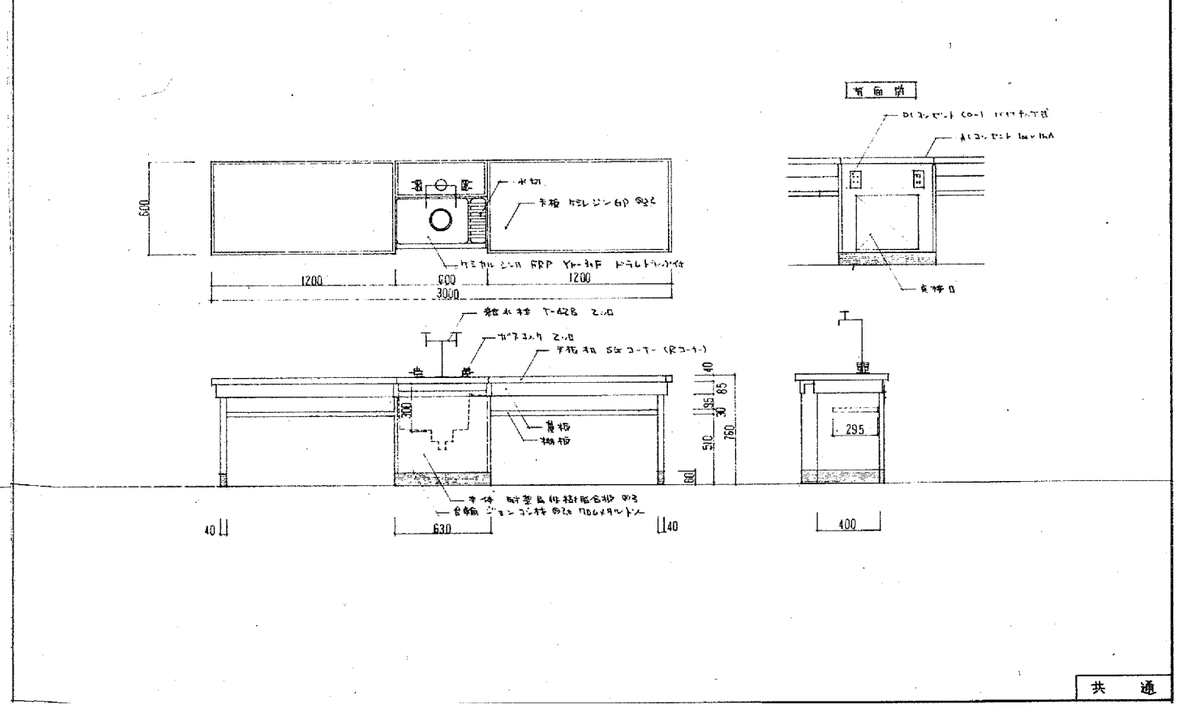

共 通

NOTE	株式会社あい設計 一級建築士事務所 福岡県知事登録第1-12663号 管理建築士 一級建築士 第287803号 前田 隆志	JOB. NO -	DATE -	TITLE 河東中学校大規模改造内装家具整備工事（特別教室棟1期）	DWG. NO K 23
		APPD.	CHKD. DWN.	既存家具図（7）	SCALE A1:- A3:-